

trading

EN LA BOLSA

SEMANARIO INDEPENDIENTE DE BOLSA Y ECONOMIA

Madrid, viernes 20 de Abril de 2012

Año XXVII. Nº 1.168

¿Europa tendrá que ser rescatada? (II)

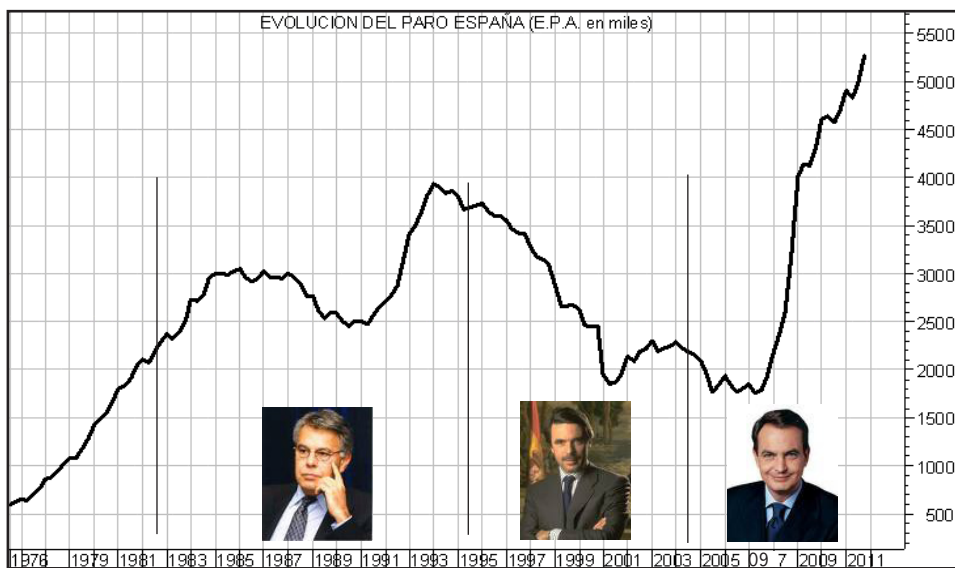

trading

EN LA BOLSA

Edita:

(GESMOVASA)

Gestión Moderna de Valores, S.A.

C/ Goya, 102-2°

Teléf. 91 401 27 11

28009 Madrid (España) - FAX 402 94 55

Director:

ANTONIO SAEZ DEL CASTILLO

Dirección, Redacción y Administración:

C/ Goya, 102-2°

Teléf. 91 401 27 11

28009 Madrid (España)

Suscripciones:

(GESMOVASA)

C/ Goya, 102-2°

Teléf. 91 401 27 11

28009 Madrid (España)

INTERNET:

<http://www.gesmovasa.com>

E.MAIL:

gesmovasa@gesmovasa.com

No tiene IVA,
Canarias, Ceuta,
Melilla y Extranjero

Publicación confidencial. Editado
exclusivamente para suscriptores

Los conceptos expresados en esta
Publicación no suponen más que la opinión
de sus autores y sin responsabilidad de
ningún tipo, clase o condición.

Imprime:

GESMOVASA

Printed in Spain

Déposito Legal: M-36334-1985

ISSN 0213-5507

Gestión Moderna de Valores, S.A.

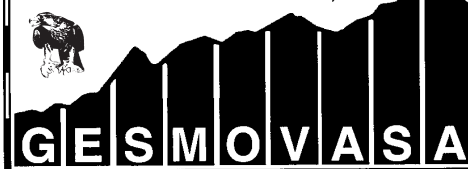

C/ Goya, 102-2°

Teléf. 91 401 27 11

28009 Madrid (España)

INTERNET: <http://www.gesmovasa.com>

E.MAIL: gesmovasa@gesmovasa.com

ACTIVIDADES

Publicaciones Periódicas

- **TRADING en la Bolsa** (Semanal)
Edición en Papel e INTERNET.
- Ficheros de Comentarios de Acciones y Futuros (FA y FF) y transmisión de datos diaria del mercado nacional e internacional (FM, FE, IT, AL, PO, FR, NA...), todos por INTERNET.

Area de Formación

- Cursos de formación sobre Técnicas avanzadas de Gestión en Bolsa (Acciones, Futuros y Opciones) para particulares y entidades.

Area Editorial

- Publicación de Libros Técnicos (Bolsa, Economía, Empresa, etc.).

CONDICIONES DE VENTA:

Reservados todos los derechos. De acuerdo a lo dispuesto en el art. 534-bis, a), del Código Penal, podrán ser castigados con penas de multa y privación de libertad quienes reproduzcan o plagien en todo o en parte, una obra literaria, artística o científica fijada en cualquier soporte sin la preceptiva autorización.

Quedan reservados todos los derechos. Incluso a modificar el formato, la encuadernación, el tipo de impresión, el número de páginas y la periodicidad.

FUTUROS AMERICANOS

S&P-500 (ES): El concepto genérico de sobrecomprado hay que seguirlo manteniendo, porque cada vez en los subyacentes hay más series que están dejando de empujar hacia arriba. Aún queda un manojillo de ellas que mantienen su estructura global alcista, tal como se puede

apreciar en el comentario de textos que puntualmente se hace para cada una de ellas. Los índices son siempre una referencia como hito, pero nunca son la realidad de cada uno de sus subyacentes, concepto que no se debe olvidar, bajo ninguna consideración.

También hay que hacer distinción, no sólo entre índices y sus subyacentes,



FUENTE: Todos los gráficos internacionales están extraídos del programa VISUALCHART.

INDICES AMERICANOS

sino entre mercados, pues no es lo mismo tiempo atrás la referencia del mercado griego que ahora el mercado portugués o el español, al que normalmente se sumará el mercado el mercado francés y luego, posiblemente, también el mercado alemán. Los van cogiendo poco a poco y de uno en uno y los van machacando y, una vez que están ya en forma de puré, se van a otro mercado. También debe asumir que una parte importante de la información es patología, cuyo contenido los utilizan para mover el sentimiento de la masa e, incluso, obligar a los gobiernos a desarrollar actuaciones para luego, a su vez, refrendarlas. La misión de los gobiernos ahora políticamente es complicada, por eso intentan paliar un poco el deterioro que suponen las reformas y recortes y todo tipo de ajuste para ir encajando, sólo con carácter transitorio, el desastre que vienen organizando desde hace ya decenas de años. El mal que se padece ahora, en forma de depresión, y que normalmente la niegan o no hacen referencia a ella, está causado anteriormente y como responsables son las altas instancias. A la hora de participar en los mercados y en

cualquiera que sea el producto el concepto genérico es tomar como referencia el sentido direccional, ya sea hacia arriba o hacia abajo, ya sea que suban los precios o que los bajen, aunque ahora, en el momento actual, el concepto sobrecomprado es el que domina y, por lo tanto, por arriba cada vez queda menos posibilidad de obtener el retorno en posición larga, más bien hay que ir a por la posición corta y mucho más si se completase la estructura geométrica de triángulo abierto que venimos anunciando y que tiene perfectamente encajado en la serie del S&P-500. Sólo intradía.



INDICES AMERICANOS

NASDAQ 100 - NUEVA YORK (NQ): El último desarrollo alcista, en forma de «hilo de plata», lo concluyeron con el máximo intradía del 2 de marzo en 2.650. A partir de aquí, una micro-reacción para sacar la referencia numérica del índice por debajo de la recta directriz alcista ceñida del «hilo de plata». Cuando violan esa estructura de control por abajo, con muy poquita profundidad respecto al tramo anteriormente desarrollado, eso es continuidad alcista, pero ya, teóricamente, en forma de dilatación o éxtasis de mercado. De momento, sólo están tanteando el giro y hay poca profundidad, pues la última posición dinero clara la han iniciado a partir del lunes y martes de esta semana, cuyos mínimos intradía, respectivamente, son 2.656 y 2.654. Ahí están los creadores de mercado en posición dinero y ésa es ya una referencia de importancia que hay que tener en cuenta como sobrevendido con carácter relativo, lo cual debería dar lugar a giro seguido, al menos, de un micro-rebote o como mínimo desplazamiento lateral, así que, hay que ir, de momento, buscando el sesgo hacia arriba, aunque sea sólo para un

micro-rebote. Las posiciones de apoyo colegiadas hay que respetarlas siempre y eso da lugar a cerrar cortos con serie diaria. Sólo intradía.



BONO AMERICANO

BONO AMERICANO (ZB): El último tramo alcista lo han arrancado otra vez desde el soporte horizontal, correspondiente al nivel 135. A partir de aquí, debería tener sólo un rebote que podrían agotarlo teóricamente en torno a 142,30 o en el intervalo 142,30/143,10. Ésa es la referencia teórica para sobrecomprado y tomando en consideración que el rebote debería quedar por debajo del nivel 145.

El concepto de giro aquí lo tendría si violase la referencia horizontal 140 y, en ese caso, seguiría un poco más hacia abajo para buscar la tangencia a la recta directriz alcista trazada con los mínimos del 19 de marzo y 4 de este mes. En la medida en que el Bono siga hacia arriba, especialmente por encima de 140 e, incluso, más aproximándose al 145, los índices tendrían que desarrollar más profundidad o consumo de tiempo, así que, la referencia por correlación inversa del Bono respecto a los índices es muy importante tenerla en cuenta, pues el Bono en zona de máximos absolutos históricos lleva implícito que los índices deberían coger más profundidad de la que tienen hasta ahora, pero es la realidad la que se presenta y a ella hay que ajustarse. Cualquier duda, se resuelve en el intradía.

EURODÓLAR (GE): Siguen desplazándolo lateralmente, por lo tanto, sólo en los micro-sesgos con la serie sensibilizada.

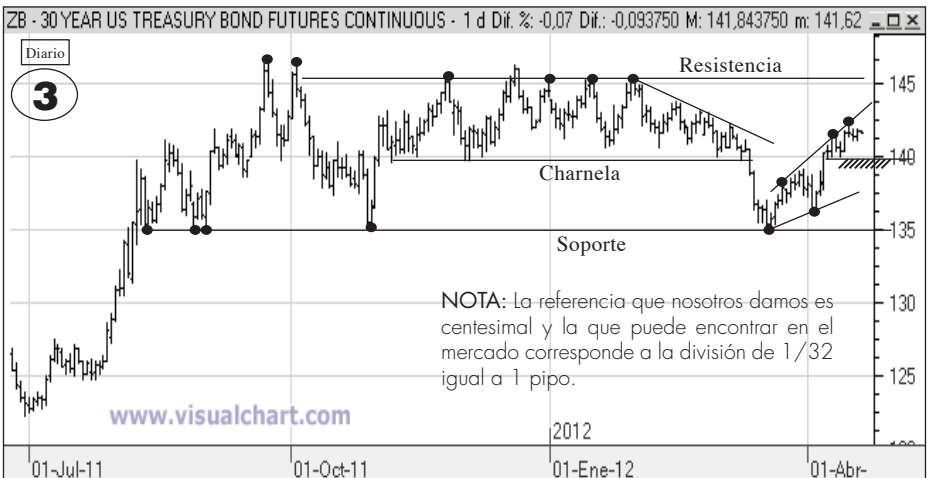

FUTURO SOBRE EL CRUDE OIL

(cl): Hay que seguir tomando como referencia la estructura geométrica correspondiente al canal que está arrancado desde el mínimo intradía del 1 de noviembre del año pasado. A partir de ahí, la zona de máximos en 110 correspondía a muy sobrecomprado y eso ha dado lugar a giro para una fase de reacción que ha encontrado ligero apoyo al llegar a la tangencia con la recta directriz alcista ligeramente por encima del nivel 100. De momento, sólo hay un micro-rebote con dos micro-impulsos y lo están parando en torno al máximo intradía del 2 de este mes en 105,50, pues ésa es la primera referencia de posición papel que dio lugar al último micro-impulso bajista hasta el mínimo intradía del 10 de este mes en 100,70. De momento podrían ser sólo dos micro-impulsos, en forma de micro-rebote, pero para que fuera módulo de arranque seguido de un tramo alcista, deberían superar el nivel 105,50 y luego confirmar por encima de 105,70. Es éste pequeño intervalo por arriba el que hay que considerar como referencia más próxima de posición papel, así que, el rango en el que hay que participar es

muy pequeño y eso lleva a actuar sólo en el sesgo y con la intención de ir, de momento, a por poco. Cualquier duda se resuelve actuando en el intradía.



ORO (YG): El precio lo continúan desplazando lateralmente dentro del rango por abajo ligeramente por encima de 1.500 y por arriba exactamente en 1.800. El último máximo relevante, correspondiente a fuerte posición papel, está el 28 de febrero en 1.794. A partir de aquí, los máximos relevantes decrecientes, en forma micro, corresponden perfectamente a una recta directriz bajista que recoge los máximos relevantes decrecientes en la formación compleja, tal como tiene destacado en el precigramas. Por abajo también puede ver que al llegar a la proyección bajista lo paran, así que, ahí tiene perfectamente acotado el rango del micro-canal y tanto por arriba, la posición papel, como por abajo la posición dinero, le marcan el sentido direccional y la amplitud del rango recorrido. Ahora está, otra vez, en fase de micro-reacción a contar desde el papel que han vuelto a poner el 12 de este mes en 1.682,20, justo en la parte alta del segundo alcista a contar desde el mínimo del 4 de este mes en 1.613,40.

Hay que fijarse bien, porque aunque los micro-sesgos están claros, sin embar-

go, hay muy poco recorrido y la serie está muy lenta; pero, eso sí, mantiene el sesgo ligeramente bajista.



EURO/DÓLAR (EUR-USD): por arriba sigue globalmente bajista con máximos relevantes decrecientes y la última referencia de posición papel a considerar corresponde al 2 de este mes en 1,3387. La siguiente referencia, de dos palitos encima en miniatura, corresponden a las sesiones del 12 y 13, cuyos máximos son 1,3218 y 1,3206, respectivamente. Esa zona anteriormente descrita es la que, teóricamente, no debería ser superada o no más arriba de 1,3260, para si quisieran violar el soporte horizontal del nivel 1,3000 y construir otro micro-impulso bajista, al menos. Lo normal sería violar el apoyo horizontal del nivel 1,3000 y conseguir más profundidad, así que, esté atento, porque cuando desplazan lateralmente el precio en un micro-rango, luego cuando lo sacan, por arriba o por abajo, es rápido y fiable. De momento, siga considerando desplazamiento lateral, tomando como referencia por abajo para la posición dinero el mínimo del día 16 de este mes en 1,3000 y por arriba 1,3250, aproximadamente, por lo que se ve que es un micro-rango y ahí sólo intradía; pero, eso sí, una

vez más se repite la importancia de las salidas al final de un desplazamiento lateral, pues suele ser muy fiable y, además, rápido y, en este caso, también es probable que sea por abajo.

EURO/YEN JAPONÉS (EUR-JPY): La fase de reacción ha encontrado apoyo ligeramente por debajo del nivel 105 y eso debería dar lugar a un rebote. Cuando se produce un apoyo lo normal es cerrar los cortos y luego ya ver si interesa o no tantear la posición larga, cosa que es normal en un producto fuertemente apalancado. De momento, hay que ir en el sesgo.

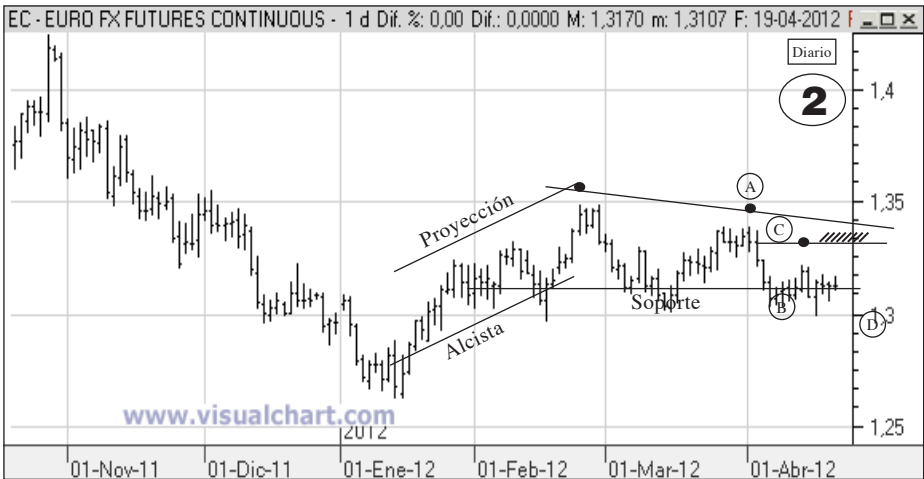

FUTURO SOBRE EL BONO ALEMÁN

(ED): El concepto genérico de correlación inversa con respecto a los índices hay que mantenerlo, pues mientras el Bono lo continúen, al menos, sujetando en el intervalo 140/141 los índices tendrían posibilidad de seguir hacia abajo o, al menos, no ir hacia arriba. Ahora esta serie marca sobrecomprado y lo están entreteniando a la altura del máximo anterior, correspondiente a la serie continúa o perpetua y cuyo último máximo fue 140,52 el 7 de marzo. El máximo intradía del lunes de esta semana ha sido 140,56 y el anterior del día 10 de este mes fue 140,44, así que, en ese entorno y con precisión casi absoluta están colocando papel los creadores de mercado. Tendrían que quitarlo de ahí y confirmar por encima de 140,75 para terminar de construir el segundo alcista en proporción. Si, además de lo descrito, lo llevaran más arriba, entonces el giro en profundidad estaría garantizado en los índices. Aquí sigue manteniendo sesgo alcista.

EURIBOR (FEU3): Hay muy poco recorrido en los impulsos homogéneos y sostenidos, así que, sólo en los sesgos y mejor en la serie temporal de 30 minutos.

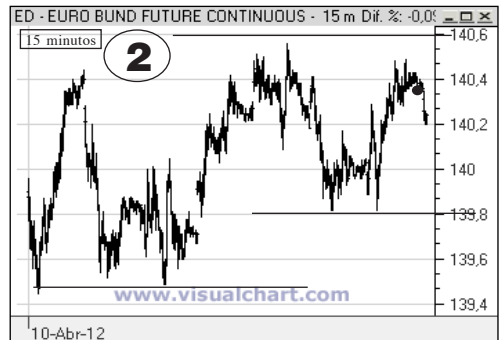

FICHEROS ELECTRÓNICOS DE COMENTARIOS (ACCIONES Y FUTUROS)

FICHERO DE ACCIONES (FA)

Actualización dos veces por semana, lunes y miércoles sobre las 11:30 horas, de comentarios correspondientes a 20 de los valores directores del mercado de acciones de Madrid que se pueden vender y comprar a crédito, a futuro y con CFD's (Abengoa, Abertis, Acciona, Acerinox, ACS, BBVA, Santander, Ferrovial, Endesa, Iberdrola, Obrascón, Enagas, Telefónica, Banco Popular, Repsol, Mediaset, Sacyr-Vallehermoso, International Airlines, Red Eléctrica y Prisa).

Importe: — Suscriptores de Trading 200,97 € al trimestre* (24 números)
— No suscriptores de Trading 301,45 € al trimestre* (24 números)

FICHERO DE FUTUROS (FF)

Actualización dos veces por semana, lunes y miércoles sobre las 11:30 horas, de comentarios correspondientes a futuros sobre el Bono alemán, Euro/Dólar y Eurodólar (ambos en el Globex), Ibex-35, Eurostoxx-50, Dax y Mini-Nasdaq.

Importe: — Suscriptores de Trading 401,93 € al trimestre* (24 números)
— No suscriptores de Trading 502,41 € al trimestre* (24 números)

* A estos precios hay que sumarles el 18 % de IVA correspondiente.

FONDO EDITORIAL

TRATADO SOBRE EUFORIAS Y CRISIS FINANCIERAS

Autor: Antonio Sáez del Castillo

ASÍ SE GANA EL DINERO EN BOLSA

Autor: Antonio Sáez del Castillo

EL PRINCIPIO UNIVERSAL DEL MÓDULO DE ELLIOTT

Autor: Antonio Sáez del Castillo

MIS ARTÍCULOS DE LA BOLSA (5 TOMOS)

Autor: Antonio Sáez del Castillo

ANÁLISIS TÉCNICO DE LA TENDENCIA DE LOS VALORES

Autores: Robert Edwards y John Magee

LOS SECRETOS PARA GANAR DINERO EN LOS MERCADOS ALCISTAS Y BAJISTAS

Autor: Stan Weinstein

ANÁLISIS TÉCNICO DE LOS MERCADOS DE FUTUROS

Autor: John J. Murphy

EL PRINCIPIO DE LA ONDA DE ELLIOTT

Autor: Prost and Prechter

CÓMO PUEDEN PROPORCIONARLE DINERO LOS GRÁFICOS

Autor: T. H. Stewart

MÁS ALLÁ DE LAS VELAS

Autor: Steve Nison

ENCICLOPEDIA MUNDIAL DE LOS INDICADORES TÉCNICOS DEL MERCADO

Autor: Robert W. Colby y Thomas A. Meyers

NUEVOS CONCEPTOS SOBRE SISTEMAS TÉCNICOS DE OPERACIÓN EN BOLSA

Autor: J. Welles Wilder Jr.

OPCIONES SOBRE FUTUROS

Autor: James T. Colburn

SWAPS SOBRE TIPOS DE INTERÉS Y SOBRE DIVISAS

Autores: Ravi E. Dattatreya, Raj E. S. Venkatesh
y Vijuaya E. Venkatesh

MERCADOS DERIVADOS SOBRE ÍNDICES BURSÁTILES

Autor: José Luis Martín Marín

RECUERDOS DE UN OPERADOR DE ACCIONES

Autor: Edwin Lefevre

JESSE LIVERMORE: REY DE LA ESPECULACIÓN

Autor: Paul Sarnoff

DOMINANDO LA ONDA DE ELLIOTT

Autor: Glenn Neely

FUTURO SOBRE EL DAX ALEMÁN

(dx): Hay que seguir manteniendo el concepto genérico, correspondiente a final del rebote respecto al último tramo alcista arrancado desde el nivel 5.000. Hay que fijarse bien en el origen del «hilo de plata» que corresponde al apoyo colegiado del 19 de diciembre del año pasado y nivel 5.615. Al llegar a 7.000 el papel dio lugar a un pequeño giro, cuya referencia de posición dinero corresponde al mínimo del 6 de marzo en 6.600, como precio redondo. Suelen hacer este pequeño guiño o parpadeo y luego un remate con desplazamiento en vertical y, a continuación, giro. Han aplicado, otra vez, la misma teoría de décadas atrás, así que, ahora hay que fijarse a partir del máximo intradía del 16 de marzo en 7.211, ya que, a continuación, vienen otros dos máximos relevantes ya decrecientes, dando lugar a una formación compleja con dos micro-módulos bajistas que suele ser figura de arranque y venir seguida de dos hacia abajo. De momento, hay un impulso bajista hasta el intento de apoyo del martes de la semana pasada en 6.568 y la confirmación está en el mínimo de este lunes, lo cual debería dar lugar sólo a un micro-rebote con recorrido teórico pri-

mero hacia el nivel 6.840 y el siguiente ligeramente por debajo de 7.000, así que, mucha atención, pues debería ser sólo un micro-rebote. Sólo intradía.

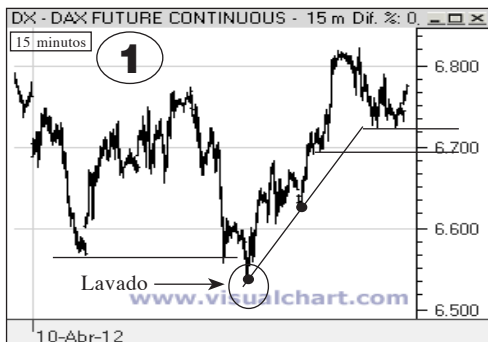

FUTURO SOBRE EL EUROSTOXX-50

(ES): Conviene leerse los textos correspondientes a los comentarios de los índices y otros productos anteriormente comentados, pues de ahí puede sacar una referencia de conjunto que puede servir como aclaración a la hora de actuar en éste otro índice. La zona de sobrecomprado también contiene la referencia de la estructura geométrica de un canal abierto con tres contactos arriba que suele ser de agotamiento seguida de giro con profundidad o, por lo menos, con consumo de tiempo.

Ya ve que se está cumpliendo con gran aproximación el concepto anteriormente descrito en las revistas anteriores tituladas «Antes de llover, siempre chispea». Ahora marca la serie sobrecomprado para el último tramo bajista arrancado desde el máximo del 15 de marzo en 2.600. El martes de la semana pasada intentaron apoyo y ya a partir del lunes de esta semana parece que tiene más intensidad, pero no deja de ser nada o casi nada, un simple desplazamiento lateral con muy poco rango. Por arriba tome como referencia de posición papel el intervalo 2.310/2.345, pues es una referencia que tendría que ser superada para dejar atrás

el desplazamiento lateral y dar lugar al desarrollo de, al menos, un micro-rebote. De momento sólo intradía.

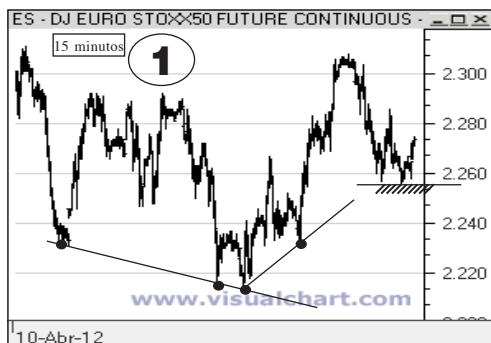

FUTURO SOBRE EL IBEX-35

(Bx): Fíjese, en primera instancia, en la serie correspondiente al espacio temporal de 15 minutos y ahí podrá ver que es un auténtico «hilo de plata».

La serie semanal recoge desde los mínimos del 4 de octubre del año pasado y 21 de marzo de este año, cuya referencia numérica, en horizontal y en números redondos, sería 5.400. El primer nivel de recorrido 6.700, así que, el intervalo sería 6.700/5.400 y ahí tendría la simetría en horizontal para restar el último tramo alcista que confirmó el arranque a partir de marzo de 2003.

En la serie diaria sólo se refleja el primer tramo de simetría en el nivel 6.700 y ésa sería la primera proyección, pero a la hora de tomar la referencia de la proporcionalidad en el canal, de momento, convendría considerar que el tramo bajista (A-B) tendría la misma proyección que el (C-D), pero si (A-B-C) fuera un módulo de arranque seguido de dos tramos bajistas con proporcionalidad aproximada, entonces sería el (C-D) el que tendrían que repetir a partir de (E) y

entonces habría más profundidad, pero, de momento, hay que ir hacia el 6.700, pero sólo con carácter relativo.



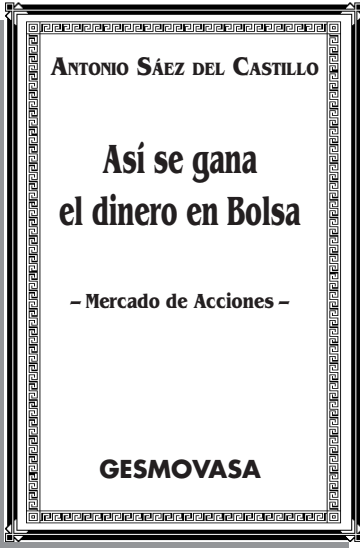

¡¡CÓMPRELO!!

LA FILOSOFÍA PARA TRIUNFAR EN LOS MERCADOS ORGANIZADOS DEL MUNDO, BASADA EN UN CONOCIMIENTO LÓGICO Y DESARROLLADO DE FORMA SIMPLE. EL MERCADO DE ACCIONES DEJARÁ DE SER UN SECRETO PARA USTED, A PARTIR DEL CONOCIMIENTO DESARROLLADO EN ESTE LIBRO.

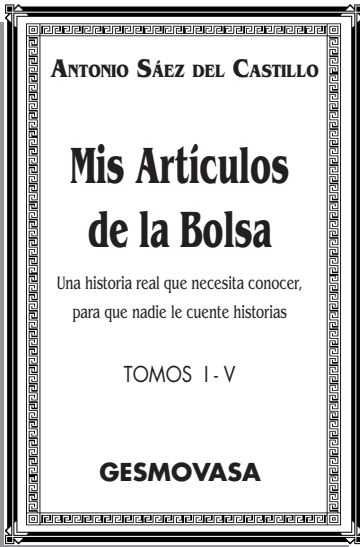

RECOPIACIÓN DE LOS ARTÍCULOS PUBLICADOS EN LA REVISTA *TRADING* DESDE 1985 HASTA EL 2002. 727 NÚMEROS EN UNA OBRA DE 5 TOMOS

~~P.V.P. DE LA OBRA COMPLETA (5 TOMOS)~~

~~298,23 €*~~

OFERTA ESPECIAL SÓLO PARA SUSCRIPTORES DE TRADING - 25% DESCUENTO

223,68 €* (*IVA INCLUIDO)

¿EUROPA TENDRÁ QUE SER RESCATADA? (II)

Vamos a tomar como referencia las series estadísticas que se mostraron en el número anterior y que, por este orden, corresponden a la serie de un siglo del Industriales, en portada, y luego ya los déficits públicos de España, Alemania, Francia, Italia, Portugal y Grecia.

En este número se incluye en portada el Paro en España según la E.P.A., pero ni siquiera ésta refleja el paro real, pues las cifras que utiliza en sus encuestas no recoge el paro encubierto, el cual en España es espectacular, dando lugar a que su cifra sea, tal vez, la mayor del mundo posible que soporte una economía real y fruto de la vergonzosa gestión de los gobiernos anteriores, llevándose la palma el de Felipe González con un 24% y ya la medalla de oro Zapatero, ya que el 25% está cantado. A continuación, se muestran, por este orden, la Deuda Pública de España, Alemania, Francia, Italia, Portugal y Grecia. Es conveniente

no ceñirse, exclusivamente, a la lectura del texto, pues éste forzosamente tiene que ser muy resumido y, por lo tanto, su brevedad y somera descripción tiene que ser complementado con su observación y análisis. Lo que se muestra es sólo una parte del desastre que existe en Europa y en otras zonas del mundo, pero aquí y en esta ocasión los datos que mostramos son irrefutables, a pesar de la semántica que utilizan los gobiernos y la vergonzosa ocultación de la realidad del desastre que los gobernantes, conjuntamente con los banqueros, han ocasionado al dar lugar a que el primer poder absoluto se haya llevado el dinero de todos. Esta trilogía, el poder absoluto con la connivencia de los gobiernos y del sistema financiero, está dando lugar a una depresión en versión moderna equivalente a la de los años 30/40. Por aquel entonces, se resalta que hubo muchos suicidios, como parte del desastre global, pero es que ahora también hay suicidios, pero no se publicitan, se ocultan al igual que se ocultan los números reales, por lo

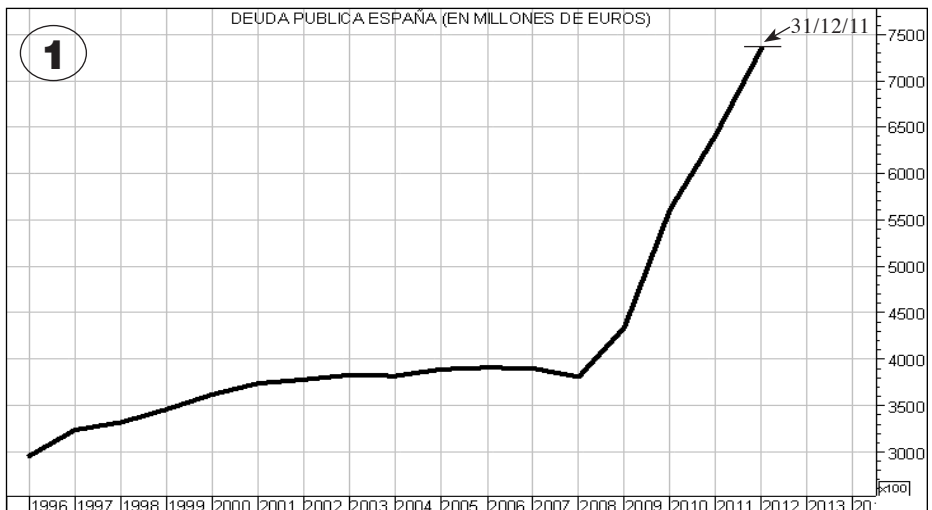

tanto, todo lo que aquí se muestra es sólo aproximación a la verdad, pero no es la verdad real que da lugar al desastre en su conjunto y del cual España ha recibido una herencia maldita que ahora otros tienen que resolver. Es posible que, en esta ocasión, también Rajoy tenga que asumir una situación gravísima como hombre de Estado, para lo cual ya empezó a tomar medidas nombrando un Gobierno que en nada tiene comparación con la bazofia anterior. Un Gobierno de políticos y tecnócratas que asuma la realidad es el único que puede desarrollar soluciones que, aparentemente, parezcan duras o drásticas, pero hay que tener en cuenta que, de momento, lo que están recetando, valga el símil, es la guinda de una tarta de reformas y ajustes a la realidad que son la tarta en sí. No se trata de señalar al mensajero o de cortarle la cabeza, tal vez bastaría con reflexionar y agradecer que, por fin otra vez, antes lo fue Aznar y sus Gobiernos, el Partido Popular sale a la escena y asume interpretar con responsabilidad plena

el libreto maldito que anteriormente le escribió Zapatero y su Gobierno.

Las series de los déficits mostrados en el número anterior hay que leerlos al revés, pues solamente España y Alemania han tenido superávit por encima de cero, pero enseguida han vuelto, otra vez, las aguas al mar. Todos los déficits que se muestra, salvo las excepciones indicadas, presentan suma positiva para ir acumulando deuda, pero no sólo desde el año 95 que es el origen de las series, también tendiendo la mirada atrás se ve que el concepto del déficit es la razón y ser, como fruto de incompetencia, de los gobernantes que no llegan ni siquiera a mediocres y que aún no han entendido que, además del déficit, existe el superávit. Una buena gestión tiene, en principio, que empezar por equilibrar el presupuesto fiscal y, a continuación, ir consiguiendo superávit de manera sistemática para ir reduciendo la deuda que, como puede apreciar en las series que mostramos en este número, tiene proyección en vertical; no son ramas

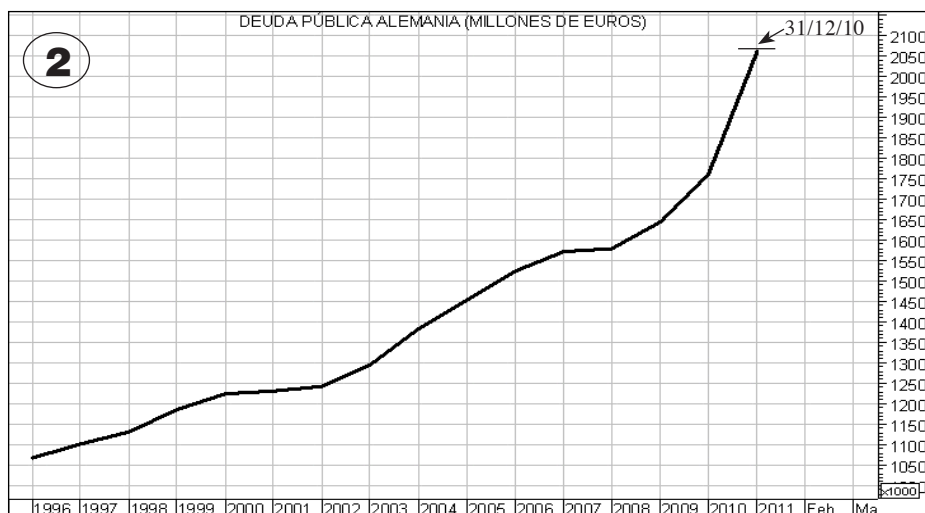

parabólicas crecientes, son lanzamientos en vertical, tipo Cabo Cañaveral, y no se salva ninguno, tanto España como Alemania, la cual presume mucho, así como Francia, Italia, Portugal y Grecia siguen impasibles con el crecimiento del déficit y de la deuda. No tienen vergüenza, ni dignidad y ningún respeto a su pueblo. Ningún gobernante decente se atrevería a reírse de su pueblo, pues el

déficit permanente es un fraude también contable al añadirse, sistemáticamente, al final del ejercicio como acumulación de deuda. La deuda aumenta y con ella el porcentaje de rédito que da lugar a que al multiplicarlo por la deuda, salgan unos intereses que hay que acumularlos al gasto corriente, el cual se come una parte muy importante del presupuesto y dejando como resto casi nada. Los

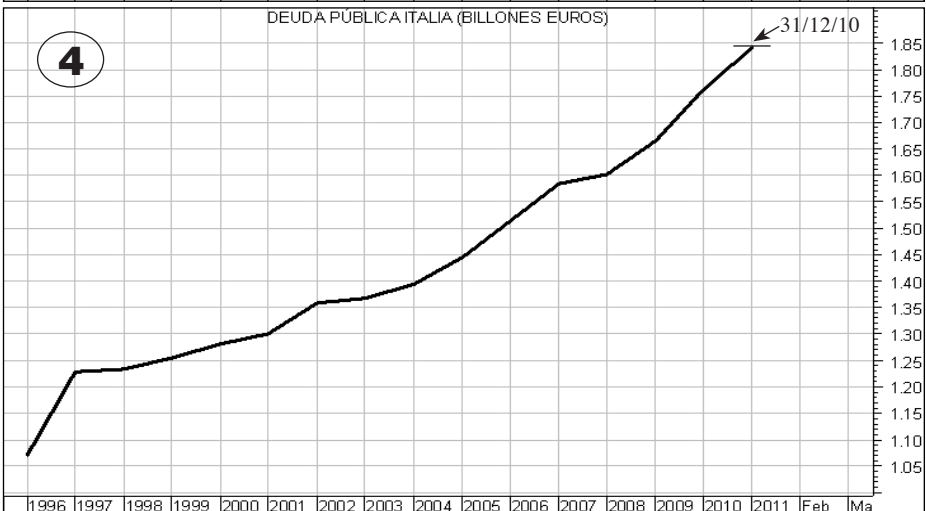
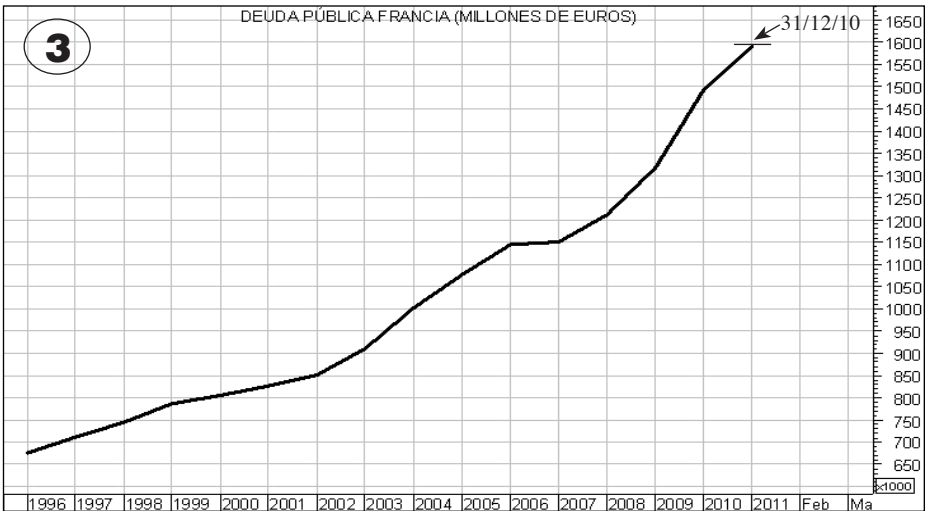

intereses son gastos corrientes incluso tendentes al alza, como son la retribución del paro, el mantenimiento de una justicia inoperante, una enseñanza que va en sus resultados detrás del culo del mundo y una sanidad que se atreven, con el mayor descaro del mundo, desvergüenza, hipocresía y cinismo, a decir que es universal y gratuita. Todo el dinero del Estado sale del bolsillo del pueblo,

como consecuencia de su trabajo, de doblar el espinazo muchas horas, muchos días, muchos años y de restricciones que no suelen salir a la luz. Estúdiense, por favor, las series que le mostramos, porque aquí podrá descubrir la falacia de la gobernanza y el horror horroroso del camelo que llaman democracia del pueblo y para el pueblo.

Continuará

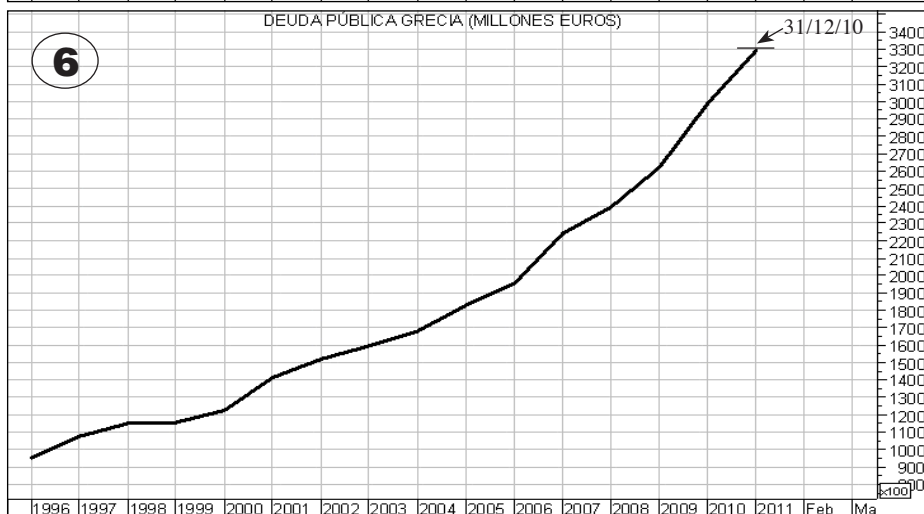
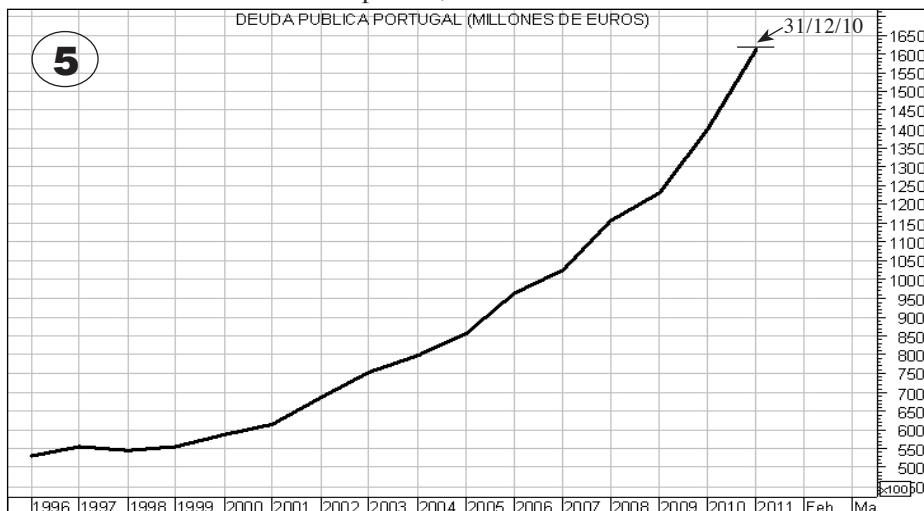

COMENTARIO DE VALORES

MERCADO CONTINUO

ENAGAS ():** Sigue globalmente bajista a partir del nivel horizontal 15,50 ,donde construyeron un doble máximo. Por arriba sigue formando máximos relevantes decrecientes y, además, tiene precios por debajo de la recta directriz bajista ceñida que se traza con los máximos intradía del 2 de marzo y 3 de este mes.

La serie sólo continuaría admitiendo posición corta con stop de protección ligeramente por encima del nivel 14, podría ponerlo en 14,12, precio que está un poco más arriba del máximo intradía del 12 de este mes que fue 14,115. Por la parte de abajo la primera simetría en horizontal corresponde a 13,50, justo donde están los mínimos

Trading, en edición electrónica (Internet), los jueves a partir de las 20:00/20:30 horas. Es el correo más rápido, fácil y más seguro para recoger la información.

de las últimas sesiones. También puede considerar el intervalo 13,50/13,30 y ahí marcaría sobrevendido para la parte baja del segundo bajista, a efectos de proporcionalidad. Cuando una serie sólo admite posición corta no tiene sentido hacer referencia a la posición

(*) Acciones que cotizan en el índice Eurostoxx-50.

(**) Acciones que componen el índice Ibex-35, con las que se puede operar a contado, crédito al mercado, futuro y en CFD's.

Acciones con las que se puede operar a contado y en CFD's.



larga, al menos por el momento, aunque se observan ligeros apoyos que, de momento, no están confirmados.

GAS NATURAL ():** Otra serie globalmente bajista con desplazamiento en vertical y desarrollo teórico para segundo tramo bajista a contar desde el nivel 14,50. Anteriormente lo dejaron

caer desde 14,50 hasta 10,50, siendo 4 euros que, restados al intervalo 13,50/13, nos daría 9,50/9, justo la referencia de simetría en horizontal, correspondiente a los mínimos del 12 de octubre de 2010 y 10 de enero de 2011. La serie continuaría admitiendo sólo posición corta con serie diaria y stop de protección en el nivel 10,69.



IBERDROLA (*) ():** También esta serie sigue globalmente bajista, para desarrollo de segundo tramo y eso podría llevar el precio aún más abajo del nivel 3,50, pues el tramo bajista anterior lo desplazaron 2 euros y eso a contar hacia abajo desde el nivel 5,30 daría 3,30.

La serie continuaría admitiendo sólo posición corta con stop de protección para serie diaria en el nivel 3,72.

RED ELÉCTRICA ():** Otra serie bajista con desplazamiento en vertical y desarrollo para dos tramos, cuya proporción daría lugar a que la parte baja del segundo bajista, que lo arrancaron desde la zona 40, encontrase apoyo en torno al nivel horizontal 31 y con dilatación bajista el intervalo 31/30, pues ésa es la referencia de un nivel de simetría en el que vienen apoyando ya desde el 20 de agosto de 2010.

Ligeramente por encima del nivel 31 está recibiendo tanteos de apoyo, así que, atención con la posición corta, ya que el stop de protección corresponde-

trading
EN LA BOLSA

**se lee y se estudia.
 Preferentemente,
 se estudia.**

ría para serie diaria en el nivel 32,41. Utilice mejor la serie sensibilizada.

REPSOL (*) ():** Sigue globalmente bajista, por lo que continuaría admitiendo posición corta, ya que su recorrido teórico de simetría en horizontal más inmediata correspondería al intervalo 15/14 y ahí, muy posiblemente, intentarían sujetarlo.

No olvide que esta serie se viene recomendando en posición corta desde la zona 24, donde han estado distribuyendo papelón desde el 18 de febrero del año pasado y luego ya lo han vuelto a hacer a primeros de enero de este año.





**¡¡NUEVO
LANZAMIENTO
EDITADO POR
GESMOVASA!!**

**680 PÁGINAS
P.V.P. 71,00 €*
*(4% IVA INCLUIDO)**

**DESCUENTO ESPECIAL
PARA SUSCRIPTORES 15%**

**¡¡APROVÉCHESE!!
60,35 €*
*(4% IVA INCLUIDO)**

EN ESTE TRATADO ENCONTRARÁ UN CONJUNTO DE CONCEPTOS QUE ANTERIORMENTE NUNCA SE HAN PUBLICADO. ES EL DESARROLLO HISTÓRICO DE LA MANIPULACIÓN ORGANIZADA A NIVEL MUNDIAL, QUE LE ABRIRÁ LOS OJOS PARA QUE, EN LO SUCESIVO, CAMBIE RADICALMENTE SU FORMA DE PENSAR Y DE ACTUAR EN LOS MERCADOS ORGANIZADOS, EN SU VIDA Y EN LOS NEGOCIOS.

El stop de protección lo pondríamos en el nivel 16,01, pero con la serie sensibilizada se puede ceñir más.

Esté atento en el intervalo 15/14, pues cualquier cambio en la situación podría dar lugar a un apoyo con desplazamiento en vertical, estando cortos hacia abajo todo sería a favor de obra.

ACERINOX ():** Sigue bajista, en fase de reacción, con referencia ahora de simetría en horizontal los entornos del nivel 8,70, justo donde lo están apoyando ligeramente en las últimas sesiones. Ese ligero apoyo está dando lugar sólo a un micro-rebote y el cuidador se ha puesto, otra vez, por arriba en posición papel en el intervalo teórico 9,50/9,65, así que, no habría giro por arriba hasta que no superase el intervalo indicado.

Cualquier duda dentro del intervalo 8,70/9,65 se resolvería no estando o con la serie sensibilizada en el sesgo.

ACS ():** Sigue globalmente bajista con máximos relevantes decrecientes y

también máximos intradía decrecientes. La proyección teórica que se obtiene de la serie larga da lugar a dos tramos bajistas a contar desde la zona 41, por lo que la parte baja del segundo bajista podría estar en torno al nivel 15 o en el intervalo 16/14.

De momento, sólo seguiría admitiendo posición corta con stop de protección para mañana, viernes, y serie diaria ligeramente por encima del máximo intradía de ayer, miércoles, que fue 17,60, así que, el stop en 17,62. También debe controlar los máximos intradía decrecientes.

#ARCELOR MITTAL: También esta serie es bajista, en fase de reacción, con dos impulsos bajistas, teóricamente, ya conseguidos con el mínimo intradía del martes pasado, que fue intento de apoyo colegiado, en 12,90.

La simetría teórica la tiene en horizontal en 12,80, así que, se puede apreciar la precisión con que actúa el cuidador. Mientras el precio no consiga



superar el nivel 14, más un filtro hasta el nivel 14,22, no habría giro hacia arriba; pero, eso sí, por el contrario la serie continuaría bajista. La posición corta actual tendría que protegerse con un stop en el nivel 14,22.

AUXILIAR: Por abajo sigue alcista, tomando como referencia los máximos relevantes decrecientes, pero por arriba sigue teniendo mucho papel en el intervalo 410/415, así que, mucha atención, porque si no hay recorrido por arriba ya no interesaría estar largo en esta serie.

Para volver a comprar, tenga la orden dada por si lo subieran por encima del nivel 421,12.

DURO FELGUERA: Es bajista, en fase de reacción, pero de momento con poca profundidad, así que, ésta no es una serie precisamente generosa para alimtar la posición corta. Entre el largo y el corto es mejor el corto, pues eso es lo que continuaría admitiendo en el

momento actual. El stop de protección para mañana, viernes, y serie diaria en el nivel 4,92.

EADS: Sigue globalmente alcista en ese sentido direccional y, por lo tanto, sólo continuaría admitiendo posición larga, protegiendo por abajo con recta directriz alcista que se obtiene con los mínimos del 7 de marzo y 11 de este mes. Un stop complementario a la directriz en 29,88.

Por arriba hay que estar atento al intervalo 31/32, pues observamos que están colocando papelillo.

#ERCROS: Sigue globalmente bajista con máximos intradía decrecientes y eso permitiría seguir corto con stop de protección un poco generoso, pudiera ser en 0,51.

FCC ():** Sigue globalmente bajista para completar ahora un segundo tramo bajista de 8 euros, a efectos de proporción con respecto al precedente,

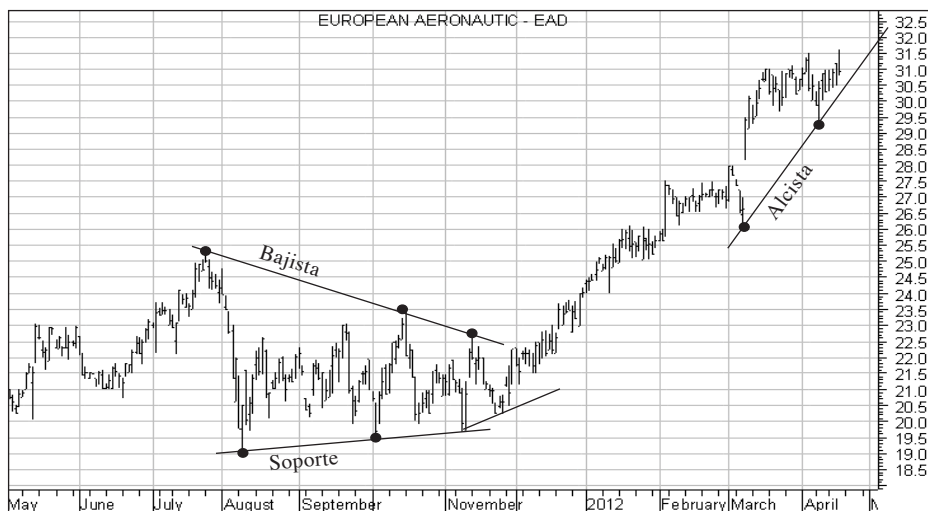

así que, si a 20 se le resta 8 daría 12, pues esa es la proyección teórica, al menos, por el momento y para el recorrido más próximo. Si se tomara como referencia el tramo bajista que va desde el nivel 28 al 16, serían 12 euros por debajo de 22 y eso daría 10, así que, la proyección teórica bajista para esta serie, en espacios temporales largos, 12/10. La serie sólo continuaría admitiendo posición corta con un stop generoso en 14,02.

FERROVIAL (A):** En la serie de medio recorrido los entornos del nivel 9,50 corresponden a la cresta del segundo y han estado haciendo distribución de papel, o mejor utilizar la palabra papelón. En estas circunstancias, estar en sintonía, más o menos, con la realidad descrita, daría lugar a que hubiera más profundidad para la fase de reacción y, por lo tanto, para la posición corta, así que, la serie sólo continuaría admitiendo posición corta con stop de protección en 8,51.

FLUIDRA: El rebote hay que darlo por agotado y, por lo tanto, ahora está en curso la fase de reacción en la que sólo

MÓDULO III ÚNICO EN ESPAÑA

**TUTORÍA REALIZADA POR
ANTONIO SÁEZ DEL CASTILLO
PARA LA FORMACIÓN, EN
TIEMPO REAL, DE TRADERS Y
GESTORES DE PATRIMONIOS**

*TODOS LOS PRODUCTOS EN TODOS
LOS MERCADOS Y CON TODOS LOS
SISTEMAS DE CONTRATACIÓN*

**NO LO DUDE, SI QUIERE
OPERAR CON ÉXITO
EN LOS MERCADOS,
¡APÚNTESE!**



CURSO BÁSICO DE INICIACIÓN A BOLSA –MERCADO DE ACCIONES– CONSULTAR PRÓXIMAS FECHAS

**(LUNES A MIERCOLES)
EN HORARIO DE TARDE DE 17,00 A 22,00**

PRECIO: 1.190,00 Euros + 18% IVA = 1.404,20 Euros

SE ENTREGA DIPLOMA ACREDITATIVO

En la experiencia que obtenemos con los cursos, observamos que hay muchos que se quieren incorporar, por primera vez, a los mercados y no tienen la base suficiente para acceder, directamente, a los cursos en los que impartimos los conceptos genéricos para trabajar en los mercados de futuros y por eso hemos diseñado un curso básico de iniciación a Bolsa, en el que se impartirán todos los conceptos necesarios para coger la raíz que después sirva como base de los cursos superiores.

El Módulo I está diseñado, para todos aquellos inversionistas que quieran empezar a operar en la Bolsa y en otros mercados de acciones, cuyos conceptos mínimos básicos son imprescindibles, ya que sin ellos no se puede obtener el éxito deseado. Por eso, este primer módulo contiene un programa ajustado, estrictamente, al mercado de acciones y, a su vez, sirve como base para acceder al módulo II que ya será mucho más específico para los mercados de futuros en general. Para impartir el módulo I, mercado de acciones, se utilizará el METASTOCK, con toda la base de datos correspondiente a valores de la Bolsa de Madrid, que se complementarán con gráficos de otras Bolsas del mundo.

¡No se lo pierda!

Plazas Limitadas - Reserve su plaza

admitiría tanteo de cortos con stop de protección en 2,51.

Cuando se hace referencia al corto, no tiene sentido el largo, al menos, por el momento.

GRUPO ACCIONA ():** Sigue globalmente bajista con máximos relevantes decrecientes y desplazamiento en vertical. El desarrollo teórico sería, para segundo tramo bajista, a contar desde el nivel 90 y eso serían 40 euros por debajo de 80. El primer tramo lo han arrancado desde 90 y el segundo desde un poco más abajo del nivel 80, por eso la referencia sería en torno a 40 o, tal vez, incluso un poco más abajo.

De momento ya está en el nivel 45 y bajando. Sólo continuaría admitiendo posición corta con stop de protección para mañana, viernes, y serie diaria en el nivel 47,52.

GAMESA ():** También esta serie continuaría admitiendo, solo y exclusiva-

trading
EN LA BOLSA

**UNA PUBLICACIÓN
RIGUROSAMENTE
INDEPENDIENTE**

mente, posición corta, protegiendo por arriba con recta directriz bajista ceñida, que se traza con los máximos intradía del 22 de febrero y 19 de marzo.

El último ligerísimo apoyo ha dado lugar sólo a un micro-rebote y ha encontrado, otra vez, papel en los máximos intradía del martes y miércoles, cuyas referencias respectivas de precios han sido 2,487 y 2,480, así que, el stop de protección de largos, complementario a la directriz, póngalo en el nivel 2,51.

OBRASCÓN-HUARTE-LAÍN: La fase de reacción ha encontrado ligero apoyo a partir del martes de la semana pasada, pues ese fue el primer intento de



apoyo colegiado y sólo ha tenido un poco más de efectividad a partir del lunes, aunque, teóricamente, aquí no es ni chicha ni limoná, simplemente un pequeño desplazamiento lateral, pero, tal vez, suficiente para haber cerrado cortos, al menos por el momento.

En el intervalo 21/21,60 debería seguir saliendo el papel.

SACYR-VALLEHERMOSO ():** La serie sólo continúa, una y tantas veces como lo hemos venido repitiendo, globalmente bajista, por lo tanto, hay que seguir corto con stop de protección para mañana y serie diaria, un poco generoso, en torno al nivel 2,01.

Para hilar más fino habría que utilizar la serie sensibilizada.



#TÉCNICAS REUNIDAS: El rebote ya está agotado y también la reacción ha encontrado ligero apoyo en el nivel 28 a partir del lunes. De momento debiera ser sólo un micro-rebote, pero siendo rápido participando, esto es suficiente para haber cerrado ya los cortos.

No obstante, el papel por arriba pudiera seguir insistiendo en el intervalo 30/30,60, por lo tanto, hacia arriba debiera haber poco recorrido o casi nada. Nos pondríamos nuevamente bajista si violara el nivel 27,50.

DIA: El tramo alcista homogéneo y sostenido que desarrollaron a partir del mínimo intradía del 5 de agosto del año pasado, ya quedó finiquitado en la zona 3,80 o en el intervalo 3,80/3,90. A partir de aquí, para desarrollar una primera fase de reacción que está encontrando ligerísimo apoyo en la primera referencia de simetría en horizontal del nivel 3,40. En ese nivel indicado tiene la parte baja de segundo bajista, a efectos de arranque, pero

PRÓXIMO CURSO BÁSICO

CONSULTE

PRÓXIMAS FECHAS

¡NO SE LO PIERDA!!

podrían llevarla más abajo, siempre y cuando el precio por arriba no superara el nivel 3,60.

#EBRO FOODS: La serie continúa bajista en fase de reacción y, por lo tanto, continuaría admitiendo sólo posiciones cortas, con stop de protección para mañana, viernes, y serie diaria en 13,72.

Por la parte de abajo, la primera simetría en horizontal que pudiera dar lugar, al menos, a tanteo de apoyo en el intervalo 13,30/13.

EUROPAC: Sigue globalmente bajista y, por lo tanto, continuaría admitiendo posición corta con stop de protección



para mañana, viernes, y serie diaria en el nivel 2,52.

Por la parte de abajo y en horizontal, tiene la simetría en 2,40/2,35, así que, ahí hay que estar atento ya a partir de mañana, por si acaso apoyaran, tal y como anteriormente lo hicieron, pero mucho hay que presumir con respecto a que lo pudieran tirar mucho más abajo.

FAES: La fase de reacción tiene recorrido teórico hacia el nivel 1,20, pues ahí lo llevan apoyando ya desde mediados de septiembre del año pasado.

Ahora marca ligerísimamente sobrendido, pero solamente eso, así que, tal vez, la solución pudiera ser continuar corto, siempre que se haya cogido desde arriba, pues ahora el papel pudiera seguir saliendo en torno a 1,40 o en el intervalo 1,40/1,45.

#GRIFOLS: Esta serie continúa alcista con mínimos relevantes crecientes y eso permitiría seguir largo, protegiendo por abajo con recta directriz que se

obtiene con los mínimos intradía del 30 de marzo y 11 de este mes. Un stop que ciñe un poquito más que la directriz, pudiera ponerlo en el nivel 15,98. Este stop ciñe mucho, pero es que en torno a 16,50 observamos que están colocando papelillo desde el 19 de marzo y eso da lugar a que la bolsa de cuero no engorde.

Para seguir añadiendo o volver a comprar, depende de la decisión que se tome, hay que tener la orden dada por si lo llevaran por encima de 17,02.

#SNIACE: Sigue globalmente bajista, por lo tanto, continuaría admitiendo, sólo y exclusivamente, posición corta con stop de protección para mañana, viernes, y serie diaria en el nivel 0,81.

#VISCOFÁN: Sigue alcista con mínimos relevantes crecientes y se puede continuar en posición larga, protegiendo por abajo con recta directriz alcista muy ceñida, que se obtiene con los mínimos del 7 y 29, ambos de marzo.



Un stop complementario pudiera ser en torno a 33,87.

Por la parte de arriba, pudiera seguir saliendo papel en el intervalo 35/36, pues ahí hay una dilatación alcista con mucho rango intradía, correspondiente a la sesión del 4 de este mes. Este concepto lleva implícito actividad frenética del cuidador soltando papel, así que, alcista sí, pero con muchísima atención.

#ZELTIA: También esta serie sigue globalmente bajista con máximos relevantes decrecientes y su siguiente objetivo, teóricamente, más inmediato sería el nivel horizontal 1,35. Este control viene estando vigente desde el 23 de noviembre y ahora el precio está otra vez ahí, pues el mínimo del martes pasado fue 1,345.

Por arriba todo el sesgo es bajista y, por lo tanto, continuaría admitiendo únicamente posiciones cortas, con stop de protección en torno al nivel 1,51.

trading
EN LA BOLSA

**se lee y se estudia.
 Preferentemente,
 se estudia.**

ABERTIS ():** También esta serie sigue bajista con desplazamiento en vertical y, por lo tanto, sólo continuaría admitiendo posición corta con stop de protección para mañana, viernes, y serie diaria en el nivel 11,51.

Esta serie la entretienen mucho arriba haciendo distribución de papelón, pues ya sucedió durante los meses de abril a junio del año pasado y, ahora, otra vez, de enero a marzo. Siempre que se produce fuerte distribución, el giro luego tiene mucha velocidad, al desplazarlo en vertical.

ANTENA 3TV ():** Esta serie sigue bajista, en fase de reacción, con recorri-



do teórico más inmediato los entornos del nivel 4, pues es ahí donde ahora también lo están apoyando, pero sólo ligerísimamente.

De momento hay poco recorrido hacia arriba, así que, la serie continuaría admitiendo posición corta siempre que el precio lo desplazaran por debajo de la recta directriz bajista que se traza con los máximos del 8 de febrero y 27 de marzo.

INT. AIRLINES GROUP ():** El pape-lón sigue en el intervalo 2,20/2,30 y mientras de ahí no lo retiren no habría más recorrido por arriba.

Esta serie por abajo mantiene sesgo alcista, pero la bolsa de cuero no en-gorda, así que, mejor no estar dentro del intervalo 2/2,30, salvo en el sesgo con la serie sensibilizada, el cual es ligerísimamente bajista en el momento actual.

MEDIASET ESPAÑA COM. ():** Sigue globalmente bajista y, por lo tanto,

continuaría admitiendo posición corta con stop de protección en 3,85.

El soporte lo tiene, teóricamente, en el nivel 3,50, pero eso lo podría dejar atrás en cualquier momento.

#MELIÁ HOTELS INTERNATIONAL: Otra serie bajista y, por lo tanto, continuaría admitiendo posición corta con stop de protección en 4,72.

Para que consiga más profundidad, tendrían que confirmar por debajo del intervalo 4,50/4,35 y, en ese caso, hacia el nivel 4.

NH HOTELES ():** En esta serie ni fú ni fá, ni arriba ni abajo, ni chicha ni limoná. Desplazamiento lateral para todo precio comprendido en el intervalo 2,20/2,80.

PRISA ():** Sigue globalmente bajista, estrofa que ya se está repitiendo hasta la saciedad, por lo tanto, lo único que continuaría admitiendo sería, exclusi-vamente, posición corta. La posición



corta se mantiene mientras se mantenga el sentido direccional bajista.

La recta directriz bajista, para protección de la posición corta, se traza con los máximos intradía del 19 de marzo y el del lunes de esta semana. Un stop complementario a esta directriz en el nivel 0,51.

PROSEGUR: Esta serie sigue alcista, manteniendo mínimos relevantes crecientes y, por lo tanto, continuaría admitiendo posición larga, protegiendo por abajo con stop en 41,29. ¿Por qué el stop ahí? Pues muy sencillo, porque la última referencia clara de posición dinero corresponde al mínimo del día 10 que fue intento de apoyo para la mayoría de las series, pero aquí ha dado lugar a llevar otra vez el precio a la zona de máximos.

Si el cuidador pone dinero en el nivel 41,35, que es el mínimo del día 10 de este mes, el stop un poquito más abajo. ¿Está claro?

trading
EN LA BOLSA

**se lee y se estudia.
 Preferentemente,
 se estudia.**

B. POPULAR ():** Sigue globalmente bajista con máximos intradía decrecientes y caminito ya de completar el segundo tramo bajista desde el nivel 3,60. El primero va desde 3,60 hasta 2,80 y eso son 0,80 euros, que al restárselo a 3,10 nos daría 2,30, así que, de momento 2,30/2,20 sería el recorrido teórico para este tramo bajista que está en curso, pero incluso en la serie larga se ve que pudiera llevarlo más abajo.

Siempre lo primero va delante y hay que ir también nivel por nivel.

El stop de protección de cortos lo colocaríamos en el nivel 2,53.

B. SABADELL ()** Sigue globalmente bajista y, por lo tanto, continuaría admi-



tiendo sólo posición corta con stop de protección, un poco generoso, en 1,91.

B. SANTANDER (*) ():** También esta serie continúa bajista con máximos relevantes decrecientes y, por lo tanto, sólo seguiría admitiendo posición corta con stop de protección para mañana, viernes, y serie diaria en el nivel 5,05.

Por la parte de abajo, la referencia de simetría más inmediata en horizontal corresponde al mínimo del 13 de septiembre en torno a 4,75 y el precio ya está ahí, así que, sólo se trata de estar atento a partir ya de mañana, viernes.

En la serie larga, la referencia de simetría estaría en torno a 4,50, así que, mucha atención, porque en torno

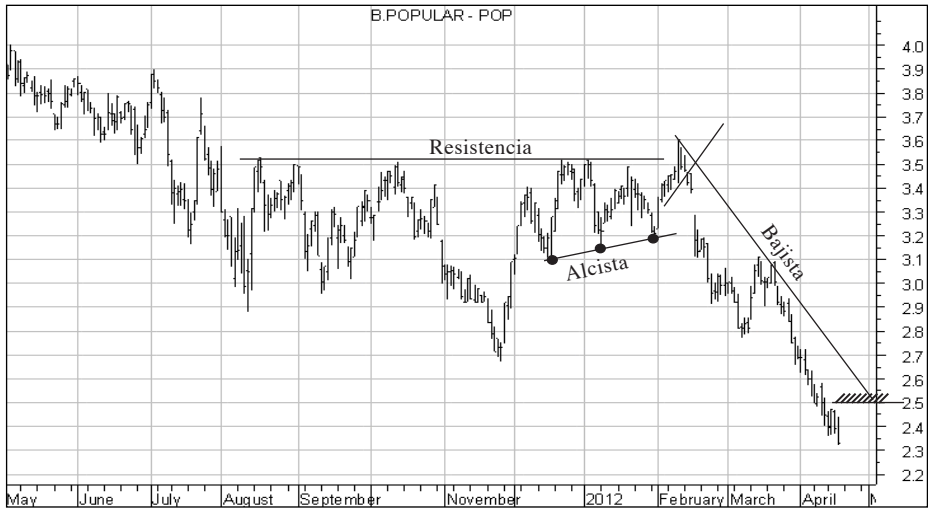

a este precio pudiera encontrar apoyo. Se ha escrito pudiera, ¿está claro?

BANESTO ():** Otra serie bajista y, por lo tanto, continuaría admitiendo posición corta con stop de protección para mañana, viernes, y serie diaria en el nivel 3,17.

BANKIA: Esta serie también es globalmente bajista con dos tramos contruidos desde el nivel 3,60 hasta el 2,50. En torno a este último precio sólo tiene un insignificante apoyo, por lo tanto, por arriba sigue globalmente bajista, mientras no sea capaz de superar el nivel 2,72.

Continuaría admitiendo posición corta con stop de protección para mañana, viernes, y serie diaria en el nivel 2,71.

BANKINTER ():** Otra serie globalmente bajista y, por lo tanto, continuaría admitiendo posición corta con stop de protección en 3,41.

BBVA (*)():** Otra serie por el mismo camino o derrotero, nos referimos al concepto bajista. Sólo continuaría admitiendo posición corta con stop de protección en 5,51. Con la serie sensibilizada se puede ceñir más el stop.

Por abajo, en horizontal y correspondiente a la simetría más inmediata, el intervalo 5/4,75.

CAIXABANK ():** Sigue globalmente bajista y, por lo tanto, continuaría admitiendo sólo posición corta con stop de protección en 2,73.

MAPFRE ():** Sigue bajista, en fase de reacción y, por lo tanto, continuaría admitiendo posición corta con stop de protección en torno al nivel 2,35.

AMADEUS: Sigue alcista manteniendo mínimos relevantes crecientes y, por lo tanto, esta serie, sólo y exclusivamente, seguiría admitiendo posición larga. Hemos escrito posición larga, que nada tiene que ver con tanto proceso bajista



anteriormente descrito. A Dios lo que es de Dios y al César lo que es del César. El stop de protección para esta serie colóquelo en el nivel 14,19. Por la parte de arriba el intervalo teórico de simetría y posición papel en 15/15,60.

AMPER: Sigue globalmente bajista, por lo tanto, continuaría admitiendo, sólo

y exclusivamente, posición corta, con stop de protección en el nivel 2,01. Con la serie sensibilizada se puede ceñir más el stop.

#AVANZIT (EZENTIS): La fase de reacción ha encontrado apoyo, justo, en la simetría horizontal correspondiente al mínimo intradía correspondiente al



1 de diciembre del año pasado en el nivel 0,14. El mínimo intradía del 4 de este mes, 0,137 y, a partir de ahí, desplazamiento lateral y en la sesión de hoy, jueves, ya ligerísimo sesgo hacia arriba, así que, la serie sólo admitiría tanteo de largos con stop en 0,148.

#JAZZTEL: Sigue alcista con mínimos relevantes crecientes y, por lo tanto, se puede continuar en posición larga, protegiendo por abajo con recta directriz alcista que se traza con los mínimos del 9 de enero y 1 de marzo.

Las cuatro últimas referencias de posición dinero están en las sesiones del 15 y 29, ambos de marzo, las dos últimas son las del día 10 de este mes y la de hoy, jueves, así que, un stop complementario a la directriz indicada, colóquelo en el nivel 4,78.

TELEFÓNICA (*) ():** Sigue globalmente bajista con máximos intradía decrecientes y, por lo tanto, sólo continuaría admitiendo posición corta. El

trading
EN LA BOLSA
*se lee y se estudia.
 Preferentemente,
 se estudia.*

siguiente nivel de simetría correspondería al intervalo 11/10 y a efectos de proporcionalidad para segundo tramo bajista correspondería a los entornos del nivel 10.

El stop de protección, para mañana, viernes, y serie diaria, ligerísimamente por encima del máximo intradía de hoy, jueves, en 11,245, así que, el stop póngalo en 11,31.

FRANCIA

ALSTOM (ALO): Cambiamos de mercado, pero dentro de la zona Europa. Francia tiene también cortos, pero no



tantos como España, pues aquí hay; de vez en cuando, se puede coger alguna posición larga.

Esta serie es bajista, en fase de reacción, y el apoyo del martes pasado no ha tenido ninguna identidad, a efectos de giro, por lo tanto, seguiría admitiendo posición corta con stop de protección en 28,65.

ARCELORMITTAL (MTP) (*): Léase el comentario correspondiente a esta misma acción en el mercado doméstico español, página 24.

BOUYGUES (EN): También esta serie continúa globalmente bajista y, por lo tanto, sólo seguiría admitiendo posición corta con stop de protección para

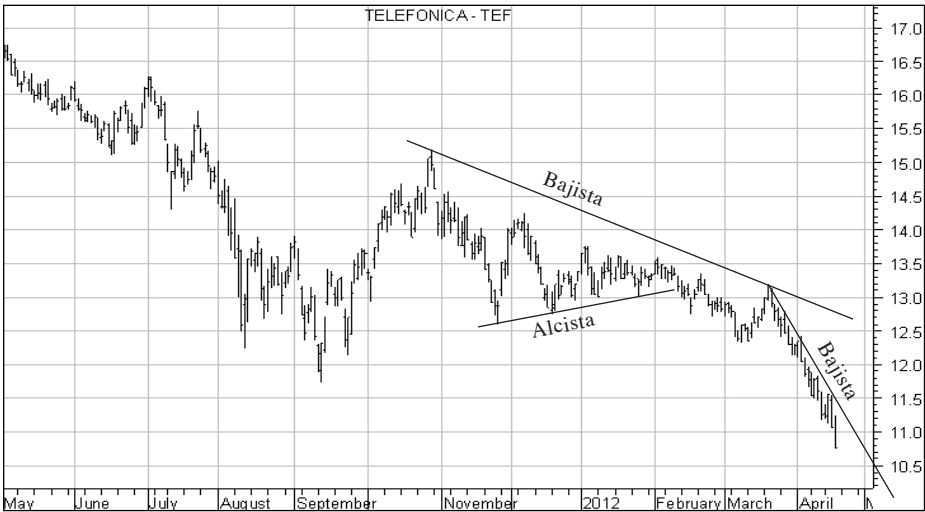

mañana, viernes, y serie diaria en el nivel 22,02.

BULL MACH (BULL): Otra serie bajista con máximos relevantes decrecientes y, por lo tanto, continuaría admitiendo posición corta con stop de protección ligeramente por encima del máximo del día 12 de este mes que fue 2,72, así que, el stop en 2,75.

C. AGRICOLE (ACA) (*): Más bajista y ahora hay que tener en cuenta que ya ha violado el nivel horizontal 4 en el que venían apoyándolo insistentemente, desde el 23 de septiembre del año pasado que fue 4,011.

Una vez violado el nivel horizontal 4, sólo hay que estar atento por si fuera dilatación bajista, pero lo normal sería que continuara hacia abajo. El stop de protección póngalo en 4,15.

CAP GEMINI (CAP): También esta serie es bajista y, por lo tanto, continuaría admitiendo, exclusivamente, posición

trading
EN LA BOLSA

**SI RECOMIENDA TRADING
A UN AMIGO NOS
BENEFICIAMOS TODOS**

corta con stop de protección para mañana, viernes, y serie diaria en el nivel 30,34.

CARREFOUR (CA) (*): La fase de reacción, para segundo tramo bajista, está encontrando ligerísimo apoyo en torno al nivel 15, pues ahí tendría, teóricamente, la parte baja del segundo bajista a contar desde el nivel 20,50.

De momento sería sólo ligero apoyo e, incluso, permitiría seguir en posición corta con stop de protección en 16,31, ya que, tal vez pudiera violar el soporte del entorno al nivel 15.

CHRISTIAN DIOR (CDI): Están distri-



buyendo material en abundancia en el intervalo 115/120 y ahí llevan ya desde el mes de marzo, así que, mucha atención, porque lo normal sería, al agotarse los pollos tomateros alcistas, que giraran el precio para desarrollar fase de reacción, por lo tanto, lo mejor sería no estar largo e, incluso, tantear cortos con stop en 115,82.

CL. MEDITERRANEE (CU): Esta serie continúa bajista y, por lo tanto, sólo continuaría admitiendo posición corta con stop de protección para mañana, viernes, y serie diaria en el nivel 15,21.

DANONE (BN) (*): Esta serie es alcista o, mejor dicho, continúa alcista, incluso con desplazamiento en vertical, en este caso a partir del nivel 50.

La serie sólo continuaría admitiendo posición larga con stop de protección ceñido en torno al nivel 53,58. El intervalo 54/55 marcaría muy sobrecomprado para parte alta de segundo alcista a contar desde el nivel 42.

EADS (EAD): Léase el comentario correspondiente a esta misma acción en el mercado doméstico español, página 25.

ESSILOR (EI): Teóricamente habría que dar ya por finalizado el desplazamiento alcista homogéneo y sostenido con el máximo intradía del 3 de este mes en 68,67. Ya a partir de aquí, debería desarrollar una fase de reacción en la que sólo tiene un primer impulso, pero pudiera construir el segundo y eso se podría hacer iniciando tanteo de cortos, con stop de protección en 67,21.

Cualquier duda en esta serie se resolvería considerando desplazamiento lateral para todo precio comprendido en el intervalo 64,80/69. En ese intervalo no estar o con la serie sensibilizada en el sesgo.

GEICINA NOM. (GFC): También esta serie es bajista y, por lo tanto, sólo continuaría admitiendo posición corta con stop de protección para mañana, viernes, y serie diaria en el nivel 72,21.



HAVAS ADVER. (HAV): Por abajo sigue globalmente alcista y, de momento, la reacción apenas tiene profundidad, además, los precios continúan por encima de la recta directriz alcista principal que se arranca desde el mínimo intradía del 25 de noviembre que fue apoyo colegiado. Un stop, equivalente a la directriz indicada, póngalo en 4,19.

LAGARDERE (MMB): En esta serie hay que seguir dando por finalizado el rebote con el papel que le han colocado en torno a 24. De momento en la reacción tiene sólo un impulso y pudiera construir el segundo siempre que violara el nivel 21 y confirmara por debajo de 20,60.

La serie admitiría tanteo de cortos con stop de protección por encima del máximo del 13 de este mes en 22,35, así que, ponga el stop en el nivel 22,41.

LOREAL (OR) (*): Sigue alcista con mínimos relevantes crecientes y, por lo tanto, se puede continuar en posición larga siempre que el precio lo

desplacen por encima de la directriz alcista que se traza con los mínimos del 13 de febrero y 11 de este mes. Un stop complementario a la directriz, un poco más ceñido, puede colocarlo en el nivel 91,28.

LVMH MÖET (MC) (*): El desarrollo alcista con dos tramos desde el nivel 95 está agotado con el máximo intradía del 16 de marzo en el nivel 136,80. A partir de aquí, una fase de reacción que está encontrando apoyo, de carácter transitorio, en el nivel horizontal 125, pero es posible e, incluso, probable que este soporte lo viole fácilmente y vaya más abajo a completar la parte baja del segundo bajista, en torno al nivel 120, por lo que esta serie sólo admitiría posición corta con stop de protección en torno al nivel 128,35.

MICHELIN (ML): También esta serie es bajista, en fase de reacción, por lo que sólo continuaría admitiendo posición



corta con stop de protección ceñido en 54,42.

PERNOD (RI): La última fase de reacción iniciada a partir del máximo intradía del 14 de marzo en 82,25 ha finalizado con dos impulsos en el mínimo intradía del 11 de este mes en 74,85. A partir de aquí, giro para desarrollar un rebote que está en curso y en el que mantiene mínimos intradía crecientes, por lo que la serie sólo continuaría admitiendo posición larga con stop en 67,98.

Por arriba el papel podría seguir saliéndole en el intervalo 80/82.

PEUGEOT (UG): La serie sólo continuaría admitiendo posición corta, ya que por arriba mantiene máximos intradía decrecientes. El stop de protección en torno al nivel 10,42.

Esté atento en las próximas sesiones, pues el soporte horizontal en el nivel 10 viene funcionando desde el 23 de noviembre del año pasado y ahora ese nivel 10 ha sido violado ligeramente,

por lo que hay un intervalo de 10 hasta 9,20 en el que habría que considerar posible dilatación bajista. Se ha escrito posible, aunque lo probable es que siga bajista.

PUBLICIS G. (PUB): Esta serie finalizó el proceso alcista en la zona 43 con el máximo intradía del 16 de marzo. A partir de aquí está en fase de reacción y, por lo tanto, sólo continuaría admitiendo posición corta con stop de protección para mañana, viernes, y serie diaria en el nivel 39,62.

RENAULT (RNO): También esta serie es bajista, en fase de reacción, con ligero apoyo en torno al nivel 36, pues ahí es donde tiene la referencia anterior, a efectos de apoyo, pero debería ser ligero apoyo.

Existe la posibilidad de que lo lleven más abajo, pero para eso deberían confirmar con precios por debajo del nivel 35,30. La serie sigue admitiendo posición corta con stop de protección



para mañana, viernes, y serie diaria en el nivel 38,12.

SODEXHO (SW): Esta serie sigue globalmente bajista, ya que la última fase de reacción ha encontrado apoyo ligeramente por encima del soporte horizontal del nivel 58, el cual anteriormente fue resistencia.

A partir del mínimo del día 11 de este mes mantiene sesgo alcista, por lo que continuaría admitiendo posición larga con stop de protección en el nivel 58,99.

SUEZ ENVIRON (SEV) (*): Sigue bajista, en fase de reacción, por lo que continuaría admitiendo posición corta con stop de protección en el nivel 10,81.

TECHNIP (TEC): Esta serie es alcista en continuidad, ya que los mínimos relevantes siguen siendo crecientes y los precios están por encima de la última recta directriz alcista que se traza con los mínimos del 23 de enero y 11 de

***En cualquier ocasión
regale libros,
siempre quedará bien***

este mes. Siempre que el precio lo continuasen desplazando por encima de dicha recta directriz sólo admitiría continuar en posición larga. Un stop más ceñido que la directriz podría ponerlo en el nivel 84,99.

VALLOUREC (VK): Esta serie, sólo y exclusivamente, continuaría admitiendo posición corta. ¿Hace falta repetirlo, otra vez? Pues no, seguro que no, pero como ahora hay una de cal y otra de arena, puede haber confusión a la hora de redactar; pero no, esta serie es bajista y sólo hay que seguir en esa posición y no olvidar un stop en el nivel 46,12.

Por abajo la simetría más próxima en horizontal en torno al nivel 40.



CURSO DE FUTUROS y OPCIONES

—ACCIONES, INDICES, DIVISAS, MATERIAS PRIMAS Y CFD's—

(CON BASE DE DATOS EN TIEMPO REAL)

21, 22 Y 23 DE MAYO DE 2012
(DE LUNES A MIERCOLES)
EN HORARIO DE TARDE DE 17,00 A 22,00

PRECIO: 1.555,00 Euros + 18% IVA = 1.834,90 Euros

NOTA: Para poder realizar este curso es imprescindible haber asistido al Módulo I, impartido por nosotros.

MUY IMPORTANTE: Si está interesado en conocer las técnicas más modernas que se utilizan en el mundo para trabajar en acciones, futuros y opciones, llame inmediatamente y reserve su plaza. ¡Es algo de lo que jamás se arrepentirá!

INEDITO: En una parte de este cursillo explicaremos la filosofía y práctica del revolucionario modelo ASC (optimizado) diseñado por nosotros para batir a los mercados de futuros en operaciones de intradía. La primera versión del modelo ASC contenía una probabilidad estadística de acierto mínima del 93% y un error máximo del 7%. Hemos continuado en la investigación para mejorar el modelo y hemos conseguido determinar las series óptimas que se ajustan a un campo real de validez para cada producto en concreto. Hemos desarrollado un ábaco que contiene un campo de validez justificado matemáticamente por series monótonas convergentes y series divergentes debidamente acotadas en un número finito de términos.

El modelo ASC (optimizado) establece un campo real de validez en el que forzosamente se tiene que encontrar la característica real de la posibilidad de acierto total, o sea, hemos conseguido determinar el campo en el que se encuentra la serie que para cada caso da el 100% de probabilidad de acierto y el 0% de error. Esto es certeza pura. El modelo ASC (optimizado) tiene en cuenta la exclusión del campo irreal correspondiente al intervalo de la cola de la serie no operativa. Siempre se puede elegir la serie óptima que se ajusta a las características impuestas por el operador y en función de su conocimiento y recursos a manejar.

El Modelo ASC optimizado puede ser la conquista más revolucionaria que se conozca hasta el momento para batir a los mercados de futuros y ya sean índices, materias primas, divisas o CFD's (contratos por diferencia). El modelo completo se explicará en el próximo cursillo, además de todo el conocimiento imprescindible para conseguir el dominio de los mercados.

SE ENTREGA DIPLOMA ACREDITATIVO

Plazas Limitadas - Reserve su plaza

VEOLIA ENVIAR (VIE): También esta serie es bajista, en fase de reacción, con máximos intradía decrecientes y sólo seguiría admitiendo posición corta con stop de protección para mañana y serie diaria en torno al nivel 11,42.

ALEMANIA

ADIDAS (ADS): Cambiamos de mercado y aquí habrá un porcentaje más grande de alcistas que en los dos mercados antes comentados; no obstante, siempre hay cal y arena.

Esta serie sólo continuaría admitiendo posición larga, protegiendo por abajo con recta directriz alcista que se traza con los mínimos del 7 de marzo y el del lunes de esta semana. Siempre que el precio esté por encima puede mantener posiciones largas abiertas. Un stop equivalente a la directriz en 58,67.

trading
EN LA BOLSA

**UNA PUBLICACIÓN
INDEPENDIENTE
DESDE 1984**

ADVA OPT. NET (ADV): En esta serie la fase de reacción ha encontrado ligero apoyo por encima del nivel 4,80 y, a partir del mínimo intradía del 10 de este mes, la serie sólo continuaría admitiendo tanteo de largos, protegiendo directamente con una recta directriz que une los mínimos intradía del 10 de este mes y el del martes de esta semana. Un stop equivalente podría ponerlo en el nivel 5,09.

BEIERSDORF (BEI): Otra serie alcista con desplazamiento en vertical para el último impulso que lo han arrancado desde la zona 48. La serie sólo

(*) Acciones que cotizan en el índice Eurostoxx-50.



continuaría admitiendo posición larga, utilizando stop de protección en torno al nivel 50,68.

Mucha atención, porque en esta serie se podría utilizar por abajo la recta directriz alcista como protección, pero cuando el precio lo alejan de ella, es preferible poner directamente un stop, tal como acabamos de indicar.

BMW STAMMAK (BMW): En esta serie conviene seguir considerando desplazamiento lateral a todo precio dentro del intervalo 70/74, aunque hay una charnela en torno al nivel 70, así que, pueden ser los intervalos 65/70 y 70/75.

Ahora el sesguito es ligeramente alcista y eso permitiría tener tanteo de largos con stop de protección para



mañana, viernes, y serie diaria en el nivel 67,68.

COMMERZBANK (CBK): Ahora se cambia el tercio, ahora no es concepto alcista, pues esta serie tiene una fase de reacción con máximos relevantes decrecientes y en el segundo tramo bajista también los máximos intradía son decrecientes, por lo que continuaría admitiendo posición corta con stop de protección en 1,73.

DEUTSCHE BANK (DBK) (*): La fase de reacción está en curso con un primer tramo hasta los entornos del nivel 34. Ahí le están tanteando un apoyo, pero sólo consigue desplazamiento lateral, así que, se puede continuar en posición corta con stop de protección en 36,12.

Construiría el segundo bajista si lo dejasen caer por debajo del nivel 33 figura.

DEUTSCHE POSTBANK (DPB): Esta serie sigue alcista, pues no para de construir estructura de continuidad alcista y la última en la que hay que apoyar

**PRÓXIMO CURSO
BÁSICO
CONSULTE
PRÓXIMAS FECHAS
¡¡NO SE LO PIERDA!!**

el parámetro de control direccional corresponde a los mínimos del 19 de marzo y el de ayer, miércoles, que fue 29,51, así que, siempre que, en lo sucesivo, el precio lo continuasen desplazando por encima de dicha recta directriz continuaría admitiendo sólo posición larga.

Un stop complementario a la directriz lo podríamos colocar en el nivel 29,39.

DEUTSCHE POST (DPW): También esta serie sigue alcista, tomando en cuenta los mínimos relevantes crecientes y también la recta directriz alcista que

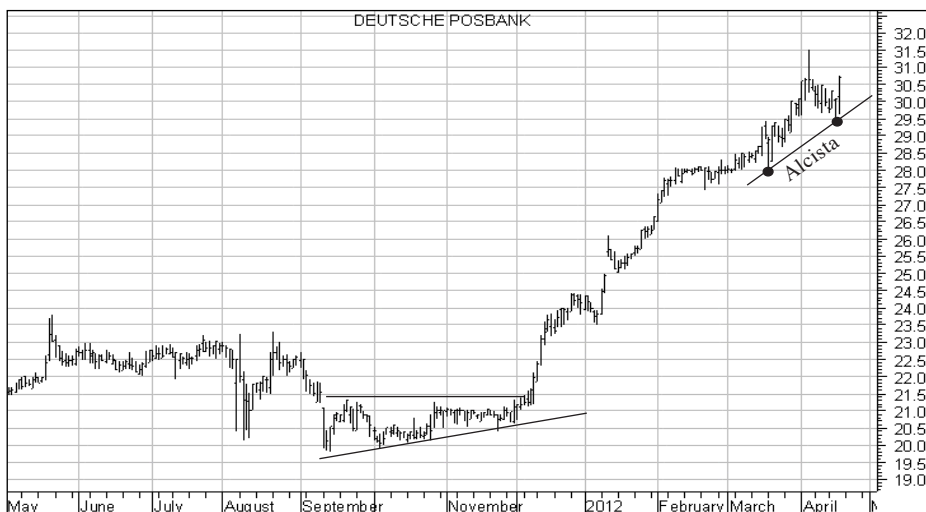

se traza con los mínimos del 25 de noviembre y 7 de marzo. El mínimo del lunes de esta semana está, exactamente, en esa directriz, por lo que es la que hasta el momento actual está utilizando el cuidador.

Un stop complementario a la directriz para mañana, viernes, y serie diaria póngalo por debajo del mínimo del lunes que fue 13,85, sí que, el stop en 13,78.

De momento hay papelillo en el intervalo 14,50/15, así que, préstele atención a esta serie.

DEUTSCHE TELEKOM (DTE) (*): Esta serie sigue bajista con máximos relevantes decrecientes y también son decrecientes los máximos intradía, así que, sólo admitiría posición corta con stop de protección para mañana, viernes, y serie diaria en el nivel 8,74.

El precio está ahora en el soporte horizontal del nivel 8,50, pero, en esta ocasión, sería posible que lo violasen.

GEA GROUP AG (G1A): Por abajo sigue alcista con mínimos relevantes crecientes, pero al echar el vistazo por arriba se observa inmediatamente que sigue vigente la posición papel a partir del 6 de febrero en el intervalo 26,50/27.

Siendo rápido participando, mejor cerrar largos e, incluso, tantear cortos con stop de protección en 27,02.

HEIDELBERG CEMENT (HEI): Teóricamente había que seguir dando por finalizado el recorrido alcista que fue arrancado desde el nivel 24 al considerar referencia de posición papel en torno a 46. De momento, la fase de reacción está iniciada y hay un ligero apoyo en torno a 42, pero podría formar segundo impulso bajista si retirasen de ahí la calderilla y confirmasen por debajo de 41,45. Tal vez, la mejor solución sería tantear los cortos con stop de protección muy ceñido, en torno a 44,61.

HENKEL (HEN): Sigue globalmente bajista, manteniendo mínimos relevantes



crecientes y la última reacción tiene muy poca profundidad. Puede mantener la posición larga, protegiendo por abajo con recta directriz alcista que se traza con los mínimos del 8 de marzo y 11 de este mes.

Un stop complementario a la directriz lo pondríamos en el nivel 54,38.

LINDE (LIN): En esta serie sería mejor dar por finalizado el recorrido alcista iniciado en el nivel 95 con el máximo intradía del 2 de este mes en el nivel 136,90. Tiene el giro iniciado y un primer impulso ya construido, pero podría formar el segundo, así que, la serie en el momento actual sólo admitiría tanteo de cortos con stop muy ceñido en el nivel 131,82.

Cuando se tantean los cortos sin haber arrancado el siguiente movimiento hacia abajo, el stop hay que ceñirlo mucho.

MAN (MAN): Sigue alcista, manteniendo mínimos relevantes crecientes, por

PRÓXIMO CURSO DE FUTUROS

21, 22 Y 23 DE
MAYO DE 2012

**NUEVOS PRODUCTOS,
MÁS ESTRATEGIAS,
MÁS APALANCAMIENTO,
MÁS CONOCIMIENTO...**

¡¡NO SE LO PIERDA!!

lo que sólo admitiría posición larga siempre que, en lo sucesivo, el precio lo desplazasen por encima de la recta directriz que se obtiene con los mínimos del 7 de marzo y el del lunes de esta semana. Se ha indicado que la serie es alcista en continuidad y que sólo admitiría seguir en posición larga.

Un stop, equivalente a la directriz, no debe olvidarlo, póngalo en el nivel 98,38.



MLP (MLP): El recorrido alcista iniciado ligeramente por encima del nivel 4 el 29 de noviembre del año pasado con vendría darlo ya por finalizado con el máximo intradía del 3 de este mes en el nivel 6,90.

Al echar el vistazo por arriba a la serie, vemos que la primera referencia de sobrecomprado correspondería a los

entornos del nivel 7 y, luego, ya el papelón en el intervalo 7/7,30.

De momento el papelillo está en torno a 6,85 y eso podría dar lugar a, como mínimo, una reacción hasta el nivel 6,50, pero si confirmase por debajo del nivel 6,45 ya tendría el giro en marcha. Si decide mantener la posición larga, ponga un último stop



de protección en el nivel 6,39. El que tantée cortos, ponga un stop muy ceñido en el nivel 6,81.

***En cualquier ocasión
regale libros,
siempre quedará bien***

DOW JONES (NEW YORK)

ALTRIA (MO): Esta serie sigue alcista con una estructura geométrica a partir del nivel 29, en forma de «hilo de plata», por lo que es muy fiable mientras continúen desplazando el precio por encima de la recta directriz alcista que se traza con los mínimos del 30 de enero y 15 de marzo. Un stop equivalente en el nivel 30,99.

AMERICAN EXPRESS (AXP): Por abajo esta serie también sigue alcista con mínimos relevantes crecientes, por lo que continuaría admitiendo posición larga siempre que el precio lo siguieran desplazando por encima de la recta directriz que se obtiene con los míni-

mos intradía del 19 de diciembre del año pasado y 6 de marzo de este año.

Cuando desplazan el precio en vertical, tal como han hecho en el último impulso, el precio queda muy alejado de la directriz, por eso, luego ya el cuidador desarrolla el precio lateralmente y eso hace que consuma tiempo. Es mejor asumir que, aunque sigue alcista, podrían ahora meterlo en un desplazamiento lateral y eso no aumentaría la bolsa de cuero, así que, cierre los largos y pásese al intradía o en el sesgo con la serie sensibilizada mientras el precio siga dentro del intervalo 56/59,50.

BANK OF AMERICA (BAC): La fase de reacción, de momento, tiene poca pro-



fundidad, pues lo han apoyado en la sesión del martes de la semana pasada en el nivel 8,50.

De momento ese ligero apoyo da lugar a un pequeño desplazamiento lateral, pero podría romper por abajo, así que, mucha atención en el intervalo 8,50/9,40, ya que desde ahí tendrían que llevarlo para arriba, a efectos de

continuidad alcista o, si lo llevaran para abajo, entonces continuidad bajista para segundo impulso hasta el intervalo 8/7,70.

CATERPILLAR (CAT): Al echar el vistazo por arriba, vemos que sigue vigente la fuerte referencia de posición papel en el intervalo 115/116,30. Desde ahí han

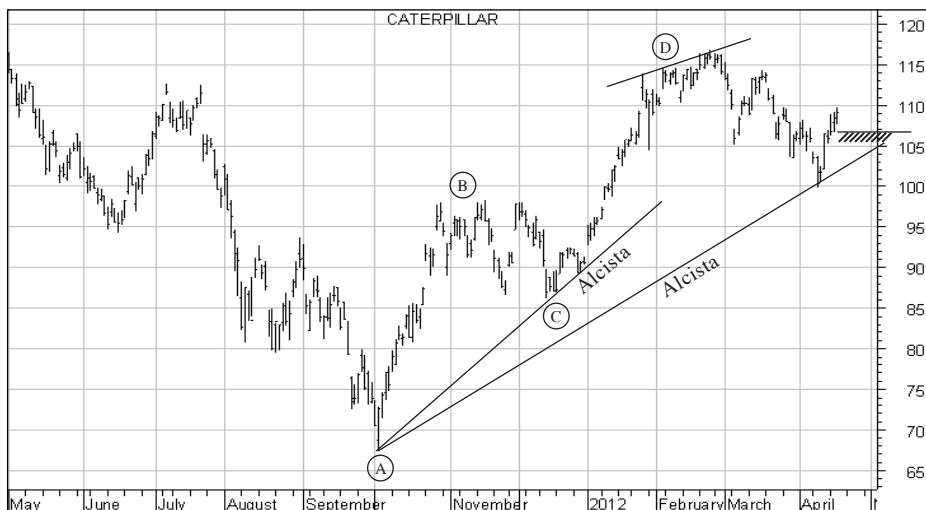

desarrollado una fase de reacción con dos impulsos bajistas hasta el nivel 100, precio que corresponde al mínimo del martes de la semana pasada que fue apoyo colegiado. A partir de aquí, giro para desarrollar un rebote, el cual está en curso y, por lo tanto, la serie sólo continuaría admitiendo tanteo de largos con stop en el nivel 106,59.

CITIGROUP (C): También esta serie sigue en fase de reacción con poca profundidad, pues también se ve la efectividad del ligero apoyo que han realizado el martes de la semana pasada. A partir de aquí, debería ser sólo un ligero rebote, así que, atención, pues de momento no debería tener mucho recorrido por arriba.

No obstante, puede tantear largos con stop de protección para mañana, viernes, y serie diaria en el nivel 33,89.

COCA-COLA (KO): Sigue alcista con mínimos relevantes crecientes y precios, otra vez, en torno al nivel 74.

De momento la serie sólo continuaría admitiendo posición larga, protegiendo directamente con un stop en el nivel 73,37.

Si se utilizase la recta directriz alcista como protección de largos, entonces trázela con los mínimos del 7 de marzo y 12 de este mes. Cuando el precio lo alejan de la directriz conviene utilizar mejor un stop ceñido antes que la directriz, pues todo depende del grado de apalancamiento con que esté posicionado.

COLGATE (CL): Otra serie alcista en continuidad, por lo que sólo continuaría admitiendo posición larga y, además, asumiendo que está en subida libre para terminar de completar, teóricamente, lo que debería ser un tramo en proporción al precedente de 30 dólares que, al sumárselos al nivel 75, daría el nivel 105.

La forma de proteger la posición larga, con recta directriz sería utilizando



los mínimos del 24 de enero y 10 de este mes.

Un stop equivalente a la directriz lo colocaríamos en el nivel 97,39.

DUPONT (DD): También esta serie sigue alcista con mínimos relevantes crecientes, por lo que se puede continuar en posición larga siempre que,

en lo sucesivo, el precio lo continúen desplazando por encima de la recta directriz alcista que se traza con los mínimos del 15 de febrero y 10 de este mes.

Por arriba el nivel de posición papel está en 54 y, luego, ya el siguiente en 56, así que, 54/56 es zona teórica correspondiente a descarga de papel.



HOME DEPOT (HD): Esta serie continúa siendo alcista, de forma impecable, tal como se viene describiendo ya desde tiempo inmemorial, por lo tanto, continuaría admitiendo posición larga al ser su estructura geométrica un «hilo de plata». Mantenga largos siempre que, en lo sucesivo, el precio lo continúen desplazando por encima de la recta directriz alcista que se traza a partir del mínimo intradía del 25 de noviembre del pasado año, que se recuerda, una vez más, fue fuerte apoyo colegiado. También el último apoyo corresponde al martes de la semana pasada y aquí se traduce en continuidad alcista impecable. Un stop complementario a la directriz en el nivel 49,99.

IBM (IBM): Se encuentra en fase de reacción con dos impulsos bajistas y lo normal sería que encontrase, al menos, ligero apoyo dentro del intervalo horizontal 200/197. Lo que suelen hacer habitualmente son dos impulsos bajistas, por lo que la parte baja del segundo está dentro del intervalo indicado.

Si tiene posiciones cortas abiertas, esté muy atento. Conviene utilizar la serie sensibilizada.

trading
EN LA BOLSA

**UNA PUBLICACIÓN
INDEPENDIENTE
DESDE 1984**

JP MORGAN (JPM): El primer vistazo hay que charlo por arriba para ver la posición papel, la cual está en el intervalo 46/48. Esa referencia está dando lugar a giro para desarrollo de una reacción, la cual de momento debería tener poca profundidad.

Lo único que admitiría esta serie, en el momento actual, sería tanteo de cortos con stop de protección para mañana, viernes, y serie diaria en el nivel 44,31.

Cualquier duda, se resolvería considerando desplazamiento lateral a todo precio comprendido en el intervalo 42,50/46 y ahí no estar o en el intradía con la serie sensibilizada en el sesgo.

PFIZER (PFE): Esta serie sigue alcista con mínimos relevantes crecientes



y eso corresponde a las dos últimas posiciones dinero en las sesiones del 27 de febrero y en la del lunes de esta semana.

La serie sólo continuaría admitiendo posición larga, protegiendo por abajo con la directriz indicada; no obstante, el precio está un poco alejado de dicha directriz y convendría, en función del grado de apalancamiento con el que

se esté posicionado, ceñir más el stop, podría ponerlo en 22,19.

WAL MART STORES (WMT): El último rebote está dando lugar a que el precio vuelva, otra vez, a la zona de máximos anteriores.

Esta serie sólo admitiría posición larga con stop de protección ceñido, en torno al nivel 61,29.



NASDAQ

APPLE COMPUTER (AAPL): Últimamente, y de manera insistente, venimos haciendo referencia a esta serie, ya que está en zona de máximos y enormemente sobrecomprada. La última estructura alcista está en formación compleja con dos micro-impulsos alcistas desde el mínimo intradía del 16 de marzo en 578 hasta el máximo absoluto y cósmico del 10 de este mes en 644. A partir de este precio, giro para desarrollar una fase de reacción que ha encontrado apoyo, justo, en el arranque de los dos últimos micro-impulsos alcistas, por lo tanto, han hecho, exactamente, lo mismo que hacen en el intradía cuando realizan giro después de una fase de agotamiento alcista.

Lo primero es restar los dos últimos impulsos alcistas y aquí lo tiene usted, pues el mínimo dado antes es 578 y el del lunes de esta semana es 578,25, para luego el martes tener un ligerito lavado y, otra vez, arriba, pero el «púgil» puede estar un poco

sonado, por lo que la solución sería venderlo todo, absolutamente todo y ahora considerar desplazamiento lateral a todo precio que continuase dentro del intervalo 575/650. En ese intervalo sólo en los sesgos.

ARIBA (ARBA): Sigue alcista, manteniendo mínimos intradía crecientes y, por lo tanto, la serie sólo continuaría admitiendo posición larga con stop de protección ligeramente por debajo del mínimo de ayer, miércoles, que fue 35,40, así que, el stop en 35,28. Por la parte de arriba esté atento al intervalo 36/38, pues ahí tiene la primera referencia de sobrecomprado.

CIENA CORPORATION (CIEN): También esta serie es alcista, aunque un poco más lenta, pero, a fin de cuentas, sólo admitiría posición larga con stop de protección en 15,99. Por arriba el primer intervalo en el que hay que estar atento sería 16,90/18 y el siguiente 18/19.

Si desea proteger por abajo la posición larga, entonces trace una recta directriz ceñida con los dos últimos



mínimos relevantes crecientes, los que corresponden al 6 de marzo y 10 de este mes, que fue el del martes de la semana pasada, por lo tanto, el primer tanteo de apoyo, pero que no en todos los mercados se ha visto generalizado.

GOOGLE (GOOG): Esta serie por arriba tiene papelón en torno a 660, pues ahí tiene incluso la cresta del segundo alcista, que lo arrancaron a partir del mínimo del 26 de enero en 564,55. El papel da lugar a giro y, por eso, tiene en curso una fase de reacción con un primer impulso bajista que, de nuevo y exactamente, lo han vuelto a apoyar en el nivel 600, lo que da lugar a cerrar cortos. Ahora pátese al intradía o en el sesgo con la serie sensibilizada.

Otra solución sería indicar desplazamiento lateral a todo precio dentro del intervalo 600/660. Otra alternativa más sería tantear largos ligeramente por encima del nivel 600 y colocar stop de protección en 599,85.

INTEL (INTC): Sigue globalmente alcista y, además, las reacciones tienen muy

poca profundidad, pues la última incluso corresponde a posición dinero en la sesión del día 10, que fue el apoyo del martes de la semana pasada, en el nivel 27,41. El mínimo de ayer, miércoles, fue 27,46, así que, puede continuar largo con stop en 27,29.

QUALCOMM INC. (QCOM): Unas tres semanas han estado distribuyendo papel en torno al nivel 68. A partir de ahí, mucha atención, porque la serie debería desarrollar una fase de reacción y, por lo tanto, sólo admitiría posición corta.

Mejor haber cerrado largos y ahora intradía o en el sesgo con la serie sensibilizada.

YAHOO (YHOO): Por abajo el soporte en horizontal corresponde a 14,35 y ahora el siguiente apoyo lo han hecho un poco más arriba, en la sesión del lunes en 14,73, así que, lo normal sería que lo llevasen un poco más arriba, tal vez, hacia los entornos del nivel 16 o el intervalo 16/16,30. La serie sólo continuaría admitiendo tanteo de largos con stop de protección en 15,19.



ANTONIO SÁEZ DEL CASTILLO

**Tratado sobre
euforias y crisis
financieras**

CORRUPCIÓN DE GOBIERNOS

—UN SIGLO DE HISTORIA—

PRÓLOGO:

PROSPER LAMOTHE FERNÁNDEZ

Catedrático de Economía Financiera
Universidad Autónoma de Madrid

GESMOVASA

AMPLIACIONES DE CAPITAL

VALOR	PROP.	PRECIO DCHO.(EUROS)	PRECIO EMISION %	DESEM-BOLSO	PLAZO SUSCR.
Banco Sabadell - D2012 - MARZO	3 x 7	0,32	1,32	1,32	01.03/15.03.12
Banco Popular - D2012 - MARZO	1 x 77	0,04	0,1 L. 100	0,00	13.03/27.03.12
Banco Santander - D2012 - ABRIL	1 x 24	0,10	0,5 L. 100	0,00	13.04/27.04.12
BBVA - D2012 - ABRIL	1 x 47	0,20	0,49 L. 100	0,00	16.04/30.04.12

PAGO DE DIVIDENDOS

VALOR	CONCP.	MONEDA	BRUTO	PAGO	
Ebro Foods	ES0112501012	A Cta. 2011	Euros	0,1500	11.01.12
Elecnor	ES0129743318	A Cta. 2011	Euros	0,0536	12.01.12
DAMM	ES0125690513	A Cta. 2011	Euros	0,0300	13.01.12
Banco de Santander	ES0113900J37		Euros	0,0119	16.01.12
Inmobiliaria del Sur	ES0154653911	A Cta. 2011	Euros	0,0700	16.01.12
Prim	ES0170884417	A Cta. 2011	Euros	0,0500	18.01.12
Prosegur	ES0175438235	A Cta. 2010	Euros	0,2641	19.01.12
Accciona	ES0125220311	A Cta. 2011	Euros	1,0260	20.01.12
Técnicas Reunidas	ES0178165017	A Cta. 2011	Euros	0,6670	20.01.12
Amadeus IT Holding	ES0109067019	A Cta. 2011	Euros	0,1750	30.01.12
Banco Español de Crédito	ES0113440038	A Cta. 2011	Euros	0,0500	01.02.12
ACS Actividades Construc. y Servicios	ES0167050915	A Cta. 2011	Euros	0,9000	07.02.12
Grupo Catalana Occidente	ES0116920333	A Cta. 2011	Euros	0,1101	10.02.12
Vidrala	ES0183746314	A Cta. 2011	Euros	0,3973	14.02.12
Iberpapel	ES0147561015	A Cta. 2011	Euros	0,3000	15.02.12
Papeles y Cartones de Europa	ES0168561019	A Cta. 2011	Euros	0,1200	12.03.12
Zardoya Otis	ES0184933812	A Cta. 2012	Euros	0,1200	12.03.12
Banco Popular Español	ES0113790531		Euros	0,0400	13.03.12
Duro Felguera	ES0162600417	A Cta. 2011	Euros	0,3000	15.03.12
Unipapel	ES0182045312	A Cta. 2011	Euros	0,1400	23.03.12
Caixabank	ES0140609019	A Cta. 2011	Euros	0,0600	27.03.12
C.V.N.E.	ES0184140210	A Cta. 2010	Euros	0,2000	28.03.12
Acerinox	ES0132105018	A Cta. 2011	Euros	0,1000	04.04.12
Bankinter	ES0113679137	A Cta. 2011	Euros	0,0385	07.04.12
Abengoa	ES0105200416	A Cta. 2011	Euros	0,1500	11.04.12
Abertis Infraestructuras, Serie A	ES0111845014	Compl. 2011	Euros	0,3600	12.04.12
Banco de Santander	ES0113900J37		Euros	0,2200	13.04.12
Damm	ES0125690513	A Cta. 2011	Euros	0,0300	13.04.12
Banco Bilbao Vizcaya Argentaria	ES0113211835		Euros	0,1180	16.04.12
Miquel y Costas	ES0164180012	A Cta. 2011	Euros	0,1268	16.04.12
Prosegur	ES0175438235	A Cta. 2010	Euros	0,2637	17.04.12
Mediaset España Comunicación	ES0152503035	Único 2011	Euros	0,1379	18.04.12
Pescanova	ES0169350016	Único 2011	Euros	0,5500	30.04.12
Ferrovial	ES0118900010	Compl. 2011	Euros	0,2500	24.05.12

¡¡APROVECHE ESTA OCASIÓN ÚNICA!!

AHORA CON LA
SUSCRIPCIÓN O RENOVACIÓN A
TRADING EN LA BOLSA

PODRÁ RECIBIR
TOTALMENTE GRATIS
UNO DE LOS SIGUIENTES LIBROS:

- | | |
|---|---|
| <input type="checkbox"/> ENCICLOPEDIA MUNDIAL DE LOS INDICADORES TÉCNICOS DEL MERCADO
Autor: Robert W. colby y Thomas A. Meyers | <input type="checkbox"/> NUEVOS CONCEPTOS SOBRE SISTEMAS TÉCNICOS DE OPERACIÓN EN BOLSA
Autor: J. Welles Wilder Jr. |
| <input type="checkbox"/> EL PRINCIPIO DE LA ONDA DE ELLIOTT
Autor: Prost and Prechter | <input type="checkbox"/> MÁS ALLÁ DE LAS VELAS
Autor: Steve Nison |
| <input type="checkbox"/> CÓMO PUEDEN PROPORCIONARLE DINERO LOS GRÁFICOS
Autor: T. H. Stewart | <input type="checkbox"/> MIS ARTÍCULOS DE LA BOLSA (TOMO I)
Autor: Antonio Sáez del Castillo |
| <input type="checkbox"/> MERCADOS DERIVADOS SOBRE ÍNDICES BURSÁTILES
Autor: José Luis Martín Marín | <input type="checkbox"/> MIS ARTÍCULOS DE LA BOLSA (TOMO II)
Autor: Antonio Sáez del Castillo |
| <input type="checkbox"/> SWAPS SOBRE TIPOS DE INTERÉS Y SOBRE DIVISAS
Autores: R. E. Dattatreya, R. E. S. Venkatesh y V. E. Venkatesh | <input type="checkbox"/> MIS ARTÍCULOS DE LA BOLSA (TOMO III)
Autor: Antonio Sáez del Castillo |
| | <input type="checkbox"/> MIS ARTÍCULOS DE LA BOLSA (TOMO IV)
Autor: Antonio Sáez del Castillo |
| | <input type="checkbox"/> MIS ARTÍCULOS DE LA BOLSA (TOMO V)
Autor: Antonio Sáez del Castillo |

LA CARTERA DE trading

Antiguamente, no se sabe si el ombligo lo llevaban en la frente o donde actualmente lo tenemos, se producía un rumor o un acontecimiento de tal forma que hasta el siguiente trascurría mucho tiempo. Desde un acontecimiento a otro hay un espacio temporal que da lugar, normalmente, a borrarlo, salvo que desde el momento en que se produzca y durante todo el tiempo que transcurra en ese espacio temporal hasta el siguiente se repita hasta la saciedad. La tradición era comunicación de uno a otro o a una colectividad, pero había que viajar de unos lugares a otros, llevando el conocimiento de unos a los otros y, a su vez, contrastarlo. La forma dinámica de la convivencia lleva al desarrollo del grupo, de lo que se entiende por colectividad, primero, en una pequeña dimensión y con el transcurrir del tiempo y la multitud de acontecimientos, dan lugar a que los momentos actuales sean abrumadores con respecto al entorno que envuelve, embauca, confunde, pero inclina a la sociedad a perder su propia personalidad, olvidar

que es importante el conocimiento adquirido y que, sin querer, se ve sometido a ejecutar aquello que la inercia de la propaganda que se difunde por tantos y tan eficaces medios de la información.

Antaño, tal vez, milenios de siglos atrás se producía un acontecimiento y, así, se configuró la estructura base del cerebro en la parte de la antropología metafísica, la cual no hay que olvidar se deposita sobre una estructura biológica infinitamente compleja, designada como ser humano.

¿Por qué el actual ser humano instruido actúa como un ente primitivo cuando se trata de actuar en función de su conocimiento, proyectándolo para obtener unos recursos? ¿Es que el momento bajista actual ha surgido ayer o, tal vez, hoy? ¿Es que el 16.000 en el Ibex-35 es de la semana pasada? ¿Por qué la patología de la información deforma y anula al participante en la Bolsa, haciéndole olvidar que el retorno neto absoluto más fácil se obtiene por diferencia en posición corta?

HALCÓN



CUADROS DE VALORES

SOCIEDAD	SESIONES CON PRECIOS Y VOLUMENES										MED.20	MAX Y MIN EN	OBSERV.	
	13-abr-2012		16-abr-2012		17-abr-2012		18-abr-2012		19-abr-2012		MED.40	200 S. Y FECHA		
INDICES														
GENERAL	753,48	730,80	737,14	725,64	743,14	743,14	740,05	714,99	720,42	697,08	780,82	1.036,38	22/07/11	SIN CALIFICAR
	730,80	----	725,64	----	743,14	----	714,99	----	697,08	----	815,44	697,08	19/04/12	
PETROLEO Y ENERGÍA														
ELECNOR	8,90	8,88	9,15	9,00	9,09	9,09	9,09	8,78	9,08	8,98	9,21	10,70	18/07/11	BAJISTA
	8,88	2.480	8,88	4.357	8,90	4.906	8,50	5.080	8,52	2.556	9,34	8,22	14/09/11	
ENAGAS(**)	13,94	13,65	13,90	13,74	14,00	13,94	14,00	13,54	13,74	13,57	14,00	16,27	22/07/11	TEXTO
	13,52	919.814	13,53	631.817	13,70	879.794	13,50	1.036.522	13,43	1.390.975	14,43	12,08	26/09/11	
ENDESA	14,00	13,74	13,91	13,76	14,15	14,09	14,08	13,32	13,68	12,94	14,46	21,90	22/07/11	BAJISTA
	13,70	692.639	13,65	358.831	13,51	460.971	13,28	982.535	12,89	1.403.978	15,05	12,89	19/04/12	
ESP. DEL ZINC	----	----	----	----	----	----	----	----	----	----	----	----	----	SIN CALIFICAR
#FERSA	0,46	0,44	0,44	0,43	0,48	0,46	0,46	0,46	0,46	0,44	0,48	1,14	22/07/11	SOPORTE EN 0,40
	0,42	84.403	0,40	186.035	0,42	90.378	0,44	81.458	0,44	86.093	0,51	0,40	16/04/12	
GAS NATUR.(**)	11,20	10,83	11,00	10,80	10,90	10,86	10,79	10,42	10,56	10,31	11,58	14,64	22/07/11	TEXTO
	10,76	1.701.444	10,78	1.420.946	10,70	2.173.083	10,41	2.746.349	10,25	2.267.249	12,11	10,25	19/04/12	
IBERDROLA(***)	3,89	3,79	3,86	3,79	3,92	3,90	3,72	3,59	3,63	3,48	4,07	5,79	25/07/11	TEXTO
	3,75	>24M	3,75	>14M	3,76	>29M	3,56	>108M	3,47	>57M	4,27	3,47	19/04/12	
RED ELECTR.(**)	32,76	31,51	31,98	31,50	32,22	32,03	32,16	31,12	31,84	31,72	34,03	39,78	25/07/11	TEXTO
	31,50	755.223	31,06	698.730	31,50	882.992	31,07	909.168	31,12	1.537.175	35,57	29,57	25/11/11	
REPSOL(***)	17,98	17,47	18,00	17,48	16,75	16,42	16,46	15,40	15,51	14,66	18,07	23,84	10/01/12	TEXTO
	17,27	>10M	17,48	8.020.738	15,90	>31M	15,32	>25M	14,66	>24M	18,92	14,66	19/04/12	
SOLARIA	0,68	0,64	0,67	0,64	0,70	0,69	0,74	0,72	0,72	0,66	0,71	1,92	13/07/11	SOPORTE EN 0,60
	0,62	39.043	0,64	57.296	0,64	66.676	0,68	94.449	0,66	41.274	0,76	0,59	11/04/12	
MATERIALES BÁSICOS, INDUSTRIA Y CONSTRUCCIÓN														
#ABENGOA	11,90	11,26	11,50	11,42	11,85	11,84	12,10	11,15	11,48	10,92	12,73	20,65	22/07/11	BAJISTA
	11,18	1.244.976	11,16	569.733	11,26	604.842	11,10	768.217	10,90	824.787	13,80	10,90	19/04/12	
ACERINOX(**)	9,30	8,97	9,07	8,85	9,48	9,46	9,43	9,10	9,22	9,03	9,36	11,89	14/07/11	TEXTO
	8,90	956.300	8,78	829.087	8,81	1.381.411	9,10	915.934	8,93	989.828	9,90	7,81	04/10/11	
ACS(**)	17,53	17,00	17,14	16,60	17,60	17,50	17,00	16,44	16,68	15,78	18,65	30,50	22/07/11	TEXTO
	16,95	928.272	16,59	949.349	16,44	2.028.423	16,25	2.388.560	15,45	2.990.408	20,32	15,45	19/04/12	
#ARCELORMITTAL	13,82	13,20	13,48	13,16	13,74	13,73	13,75	13,38	13,64	12,85	13,95	23,60	13/07/11	TEXTO
	13,14	935.893	13,05	722.905	13,05	667.825	13,32	645.503	12,84	1.082.449	14,76	10,47	23/09/11	
AUXILIAR	407,00	399,40	406,90	393,90	406,95	406,00	407,00	407,00	407,00	402,45	402,20	417,00	20/02/12	TEXTO
	398,50	2.297	393,90	3.499	392,00	2.867	400,00	4.918	398,60	5.131	403,44	332,75	19/08/11	
AZKOYEN	1,98	1,82	1,85	1,73	1,80	1,80	1,82	1,82	1,83	1,78	1,81	2,24	17/08/11	C + 2,11
	1,81	11.771	1,73	7.096	1,80	650	1,73	11.426	1,78	1.480	1,82	1,12	02/01/12	
#C.PORTLAND	6,25	5,92	6,04	5,66	5,88	5,80	5,72	5,66	5,91	5,79	6,51	12,47	12/07/11	BAJISTA
	5,81	7.437	5,55	21.507	5,54	4.230	5,55	5.957	5,54	3.110	6,46	5,54	19/04/12	
D. FELGUERA	4,90	4,77	4,83	4,69	4,80	4,78	4,80	4,80	4,85	4,80	4,83	5,37	12/07/11	TEXTO
	4,73	179.418	4,69	182.464	4,65	149.940	4,72	155.335	4,71	185.192	4,90	4,19	25/11/11	
EADS	30,97	30,29	31,00	30,68	31,01	30,90	31,18	30,62	31,60	30,93	30,60	31,60	19/04/12	TEXTO
	30,29	10.366	30,29	16.439	30,40	3.603	30,48	4.900	30,80	13.889	29,57	19,11	09/08/11	
#ERCROS	0,48	0,44	0,48	0,46	0,48	0,46	0,47	0,45	0,46	0,44	0,53	1,11	25/07/11	TEXTO
	0,44	172.855	0,45	93.883	0,44	50.336	0,45	110.154	0,44	92.975	0,59	0,44	19/04/12	
FCC(**)	14,76	14,02	14,28	13,74	14,34	14,26	14,38	13,38	13,74	13,01	15,71	20,75	30/09/11	TEXTO
	13,95	561.523	13,74	404.703	13,70	536.291	13,38	593.408	13,01	544.566	17,02	13,01	19/04/12	

(*) Acciones que cotizan en el índice Eurostoxx-50.

(**) Acciones que componen el índice Ibx-35, con las que se puede operar a contado, crédito al mercado, a futuro y CFD's.

Acciones con las que se puede operar en CFD's.

CUADROS DE VALORES

SOCIEDAD	SESIONES CON PRECIOS Y VOLUMENES										MED. 20 MED. 40	MAX Y MIN EN 200 S. Y FECHA	OBSERV.	
	13-abr-2012		16-abr-2012		17-abr-2012		18-abr-2012		19-abr-2012					
FERRIVALM(**)	8,54	8,19	8,26	8,17	8,38	8,33	8,39	8,13	8,28	8,10	8,54	9,68	29/02/12	TEXTO
	8,12	2.917.808	8,12	1.952.522	8,14	3.062.485	8,13	2.356.834	8,05	3.726.283	8,92	7,05	09/08/11	
FLUIDRA	2,43	2,41	2,50	2,46	2,50	2,44	2,44	2,42	2,44	2,38	2,45	2,97	01/08/11	TEXTO
	2,38	13.353	2,40	13.638	2,34	22.959	2,34	7.956	2,33	15.502	2,39	1,76	30/11/11	
G. ACCIONA(**)	48,62	47,50	47,94	47,06	48,96	48,96	48,84	46,18	46,56	44,84	50,59	72,77	01/08/11	TEXTO
	47,34	351.948	46,80	181.184	47,02	264.979	46,10	399.588	44,62	295.250	54,38	44,62	19/04/12	
GAM.GRALALQ	0,72	0,63	0,71	0,66	0,68	0,65	0,66	0,65	0,64	0,63	0,76	1,62	13/07/11	REACCION
	0,63	237.230	0,59	433.685	0,63	62.456	0,62	66.163	0,61	55.924	0,74	0,22	29/12/11	
GAMESA(**)	2,29	2,24	2,39	2,39	2,49	2,41	2,48	2,28	2,35	2,28	2,37	5,53	22/07/11	TEXTO
	2,22	3.692.344	2,27	5.054.752	2,34	4.101.780	2,28	3.921.029	2,23	3.184.508	2,45	2,19	06/03/12	
OBRASCON	20,88	19,93	20,39	19,84	21,20	21,07	21,15	20,66	21,38	20,64	21,71	25,47	22/07/11	TEXTO
	19,88	585.376	19,70	546.958	19,75	1.516.129	20,30	1.737.300	20,59	804.965	22,51	15,94	19/08/11	
SACYR-VAL(**)	2,12	2,00	2,07	2,01	1,94	1,89	1,89	1,70	1,72	1,62	2,20	6,42	22/07/11	TEXTO
	1,96	4.641.557	1,97	3.563.149	1,80	3.427.095	1,70	4.524.238	1,59	3.984.889	2,48	1,59	19/04/12	
SAN JOSÉ	2,06	1,95	1,93	1,93	1,90	1,90	1,90	1,89	1,80	1,89	2,03	3,58	13/07/11	BAJISTA
	1,94	703	1,78	4.726	1,90	500	1,80	3.910	1,80	224	2,12	1,78	16/04/12	
#SEDA BARNA	0,02	0,02	0,02	0,02	0,02	0,02	0,02	0,02	0,02	0,02	0,02	0,09	01/08/11	BAJISTA
	0,02	9.827.953	0,02	5.308.186	0,02	4.622.449	0,02	7.168.655	0,02	1.552.589	0,03	0,02	19/04/12	
#TEC.REUNIDAS	29,56	28,55	29,08	28,80	29,96	29,96	30,00	29,56	30,00	29,14	30,48	33,04	16/03/12	TEXTO
	28,38	347.695	28,10	327.210	28,76	362.443	29,20	564.490	29,08	550.206	30,80	21,50	04/10/11	
#TUBACEK	2,07	1,97	2,00	1,97	2,00	1,98	2,00	1,96	1,98	1,88	2,03	2,64	13/07/11	REACCION
	1,97	151.774	1,97	171.395	1,97	119.366	1,94	187.751	1,88	164.438	2,09	1,56	04/10/11	
TUBOS REUN.	1,89	1,86	1,88	1,78	1,88	1,84	1,84	1,80	1,82	1,77	1,91	2,09	03/04/12	REACCION
	1,84	88.527	1,70	160.237	1,74	188.787	1,77	75.160	1,75	115.156	1,84	1,38	04/10/11	
URALITA	1,23	1,20	1,23	1,08	1,15	1,14	1,12	1,12	1,12	1,12	1,21	3,20	15/07/11	BAJISTA
	1,07	1.489	1,04	17.013	1,03	11.770	1,04	3.032	1,03	5.961	1,24	1,03	19/04/12	
#ZARDOYA O.	9,43	9,25	9,50	9,17	9,36	9,34	9,40	9,26	9,39	9,33	9,40	10,88	26/01/12	SOPORTE
	9,23	382.419	9,17	179.444	9,00	187.191	9,10	192.300	9,21	204.984	9,62	8,30	09/08/11	EN 9
BIENES DE CONSUMO														
A.DOMINGUEZ	4,54	4,54	4,30	4,54	4,50	4,54	4,25	4,54	4,53	4,53	4,57	8,09	15/07/11	SOPORTE
	4,07	3.044	4,18	34	4,20	245	4,25	2	4,21	3.615	4,61	4,07	13/04/12	EN 4
CAMPOFRIO	6,50	6,50	6,50	6,38	6,55	6,51	6,55	6,49	6,50	6,44	6,37	7,20	17/02/12	SOPORTE
	6,37	31.451	6,38	4.901	6,38	7.186	6,43	2.775	6,38	5.350	6,47	5,28	14/09/11	EN 6
#DEOLEO	0,39	0,38	0,38	0,36	0,36	0,33	0,34	0,32	0,33	0,32	0,40	0,54	08/07/11	BAJISTA
	0,38	1.391.288	0,36	436.719	0,32	3.433.214	0,32	2.075.055	0,32	1.173.364	0,42	0,26	22/09/11	
DIA	3,53	3,41	3,50	3,44	3,53	3,53	3,54	3,41	3,48	3,46	3,60	3,90	29/02/12	TEXTO
	3,40	3.677.937	3,38	2.539.035	3,42	2.319.034	3,37	5.354.199	3,39	3.900.678	3,63	2,36	05/08/11	
#EBRO FOODS	13,87	13,66	13,90	13,76	14,06	13,78	13,76	13,54	13,64	13,41	14,12	15,39	28/02/12	TEXTO
	13,64	416.096	13,56	542.346	13,63	550.319	13,48	779.661	13,22	914.304	14,47	11,30	09/08/11	
ENCE	1,74	1,72	1,75	1,66	1,72	1,70	1,71	1,60	1,62	1,55	1,80	2,66	22/07/11	BAJISTA
	1,68	124.193	1,66	195.500	1,66	279.789	1,58	645.325	1,48	610.166	1,88	1,48	19/04/12	
EUROPAC	2,68	2,57	2,58	2,51	2,54	2,52	2,56	2,51	2,50	2,40	2,66	3,92	01/08/11	TEXTO
	2,53	40.048	2,51	39.423	2,50	38.237	2,50	45.800	2,37	76.784	2,74	2,32	30/12/11	
FAES	1,34	1,32	1,34	1,27	1,35	1,28	1,35	1,34	1,38	1,30	1,43	1,90	13/07/11	TEXTO
	1,30	58.259	1,26	109.626	1,26	74.091	1,29	119.430	1,30	110.906	1,52	1,14	13/09/11	
#GRIFOLS	16,00	15,86	16,13	15,98	16,44	16,31	16,52	16,40	16,62	16,58	16,19	16,62	19/04/12	TEXTO
	15,80	821.954	15,78	777.987	15,90	1.123.987	16,30	1.014.823	16,24	1.091.707	15,99	10,12	25/11/11	
GRUPO TAVEX	0,37	0,37	0,36	0,36	0,36	0,36	0,35	0,35	0,36	0,36	0,37	0,44	13/02/12	INTRADIA O NADA
	0,36	4.999	0,35	54.400	0,34	101.031	0,35	4.300	0,33	27.891	0,37	0,29	09/01/12	

CUADROS DE VALORES

SOCIEDAD	SESIONES CON PRECIOS Y VOLUMENES										MED.20	MAX Y MIN EN 200 S. Y FECHA	OBSERV.	
	13-abr-2012		16-abr-2012		17-abr-2012		18-abr-2012		19-abr-2012					MED.40
INDITEK(**)	70,70	68,81	70,57	69,74	71,58	71,35	71,40	69,32	70,35	68,81	71,08	74,73	03/04/12	INTRADIA O NADA
	68,20	1.566.668	68,47	1.295.209	69,06	1.292.518	69,15	1.752.701	68,79	1.328.351	70,10	51,38	09/08/11	
#L. ALMIRALL	6,44	6,37	6,45	6,27	6,45	6,44	6,49	6,40	6,41	6,24	6,42	7,11	22/07/11	C + 7,02
	6,17	200.327	6,23	168.584	6,20	106.268	6,33	132.216	6,22	179.562	6,46	4,58	25/11/11	
LAB. ROVI	4,79	4,74	4,71	4,63	4,79	4,70	4,70	4,70	4,70	4,64	4,83	5,59	20/07/11	BAJISTA
	4,50	24.451	4,46	6.625	4,64	31.431	4,70	2.849	4,54	2.530	4,90	4,46	16/04/12	
M. Y COSTAS	20,87	20,29	20,88	20,23	21,00	21,00	21,00	20,94	21,00	20,87	20,23	21,62	03/04/12	MANTENGA STOP
	20,12	6.402	20,23	3.350	20,31	12.520	20,40	2.657	20,28	5.509	19,71	13,72	08/08/11	EN 19,99
NATRA	1,00	0,99	0,99	0,96	0,98	0,98	1,04	1,04	0,98	0,97	1,05	1,36	12/07/11	SOPORTE
	0,96	5.812	0,96	9.172	0,96	10.000	0,98	665	0,97	8.150	1,04	0,85	25/11/11	EN 0,85
NATRACEUTICA	0,15	0,14	0,15	0,15	0,15	0,15	0,15	0,14	0,15	0,14	0,15	0,29	20/07/11	BAJISTA
	0,14	49.232	0,14	130.660	0,14	24.620	0,14	31.917	0,12	82.236	0,15	0,12	19/04/12	
P.BIOTECH	0,36	0,32	0,34	0,34	0,34	0,34	0,34	0,34	0,34	0,34	0,36	0,74	12/07/11	BAJISTA
	0,32	15.072	0,32	16.394	0,33	3.502	0,31	21.706	0,32	22.159	0,39	0,31	18/04/12	
PESCANOVA	23,59	23,05	23,60	23,05	23,80	23,19	23,58	23,10	23,46	23,25	23,52	30,97	26/07/11	BAJISTA
	22,97	9.904	23,00	43.253	23,00	21.192	22,90	23.979	22,99	26.996	24,29	22,23	06/10/11	
PRIM	3,59	3,60	3,60	3,60	3,65	3,65	3,70	3,69	3,70	3,70	3,65	5,21	12/07/11	SOPORTE
	3,50	315	3,41	5.817	3,60	6.399	3,50	4.724	3,69	3.137	3,73	3,40	11/04/12	EN 3,40
#SNIACE	0,86	0,79	0,83	0,73	0,76	0,74	0,75	0,72	0,77	0,73	0,89	1,79	25/07/11	TEXTO
	0,76	191.975	0,71	337.108	0,72	130.460	0,70	130.041	0,71	134.768	0,98	0,70	18/04/12	
UNIPAPEL	10,45	10,25	10,50	10,22	10,49	10,11	10,32	10,05	10,38	9,93	10,10	13,03	23/12/11	SOPORTE 9
	9,64	20.831	9,60	26.660	9,76	3.457	9,77	6.509	9,93	5.078	10,70	9,10	11/04/12	RESIST. 10,50
VIDRALA	18,31	17,74	17,82	17,36	18,56	18,35	18,35	18,00	18,10	18,00	18,89	19,89	27/03/12	PAPEL EN
	17,63	17.160	17,00	22.814	17,45	12.684	18,00	7.301	18,00	4.965	18,72	15,69	26/09/11	20,21
#MISCOFAN	34,99	34,59	35,37	35,08	35,49	35,19	35,34	34,98	35,33	35,00	33,91	35,80	04/04/12	TEXTO
	34,05	185.583	34,30	137.233	34,70	242.349	34,64	215.922	34,81	209.322	32,70	22,15	09/08/11	
#ZELTIA	1,52	1,44	1,47	1,38	1,46	1,46	1,46	1,42	1,44	1,39	1,53	2,44	19/07/11	TEXTO
	1,41	148.785	1,37	191.233	1,36	164.283	1,39	242.912	1,38	146.349	1,66	1,34	10/04/12	
SERVICIOS DE CONSUMO														
ABERTIS(**)	12,10	11,80	11,77	11,52	11,68	11,61	11,58	11,30	11,37	11,23	12,13	13,32	25/07/11	TEXTO
	11,78	1.908.825	11,52	5.784.949	11,46	3.142.411	11,25	3.126.204	11,11	3.749.204	12,30	9,28	09/08/11	
ANTENA3TV(**)	4,19	4,11	4,18	4,04	4,18	4,18	4,33	4,24	4,27	4,15	4,34	5,49	01/08/11	TEXTO
	4,04	368.513	3,99	348.479	4,01	269.574	4,15	350.321	4,08	303.852	4,48	3,51	24/11/11	
CLINICA BAMERA	6,00	6,00	6,35	6,00	5,91	5,90	5,91	5,90	5,91	5,90	6,09	8,07	12/07/11	BAJISTA
	5,61	216	5,90	357	5,90	1.097	5,91	1	5,90	20	6,15	5,61	13/04/12	
CODERE	6,70	6,70	6,70	6,55	6,57	6,39	6,42	6,38	6,38	6,26	6,76	9,34	04/08/11	REACCION
	6,64	11.755	6,50	8.819	6,11	9.413	6,25	178.689	6,20	3.763	6,82	5,62	07/12/11	
#DERMOESTET.	0,35	0,34	0,36	0,34	0,36	0,36	0,36	0,36	0,38	0,35	0,36	1,54	13/07/11	BAJISTA
	0,34	8.451	0,34	10.418	0,36	2.000	0,35	439	0,34	13.602	0,39	0,32	02/04/12	
FUNESPAÑA	7,00	6,98	7,00	6,98	6,99	6,98	7,18	6,96	7,00	6,83	6,97	7,77	21/10/11	SIN CALIFICAR
	6,98	11.988	6,98	3.324	6,98	3.055	6,44	3.459	6,75	3.390	6,96	6,44	18/04/12	
INT. AIRLINES GROUP(**)	2,18	2,13	2,13	2,07	2,13	2,12	2,14	2,08	2,12	2,08	2,14	2,78	22/07/11	TEXTO
	2,11	3.230.109	2,07	1.961.453	2,07	2.757.635	2,08	2.558.659	2,05	3.326.708	2,06	1,51	22/11/11	
MEDIASET ESPAÑA	4,04	3,86	3,94	3,80	3,81	3,78	3,85	3,71	3,74	3,55	4,05	6,54	01/08/11	TEXTO
	3,81	3.763.216	3,75	3.856.486	3,59	2.883.058	3,70	2.606.328	3,49	5.110.288	4,21	3,49	19/04/12	
#MELIA HOTELS	4,73	4,59	4,70	4,58	4,68	4,62	4,65	4,57	4,62	4,40	4,89	7,95	13/07/11	TEXTO
	4,59	498.621	4,57	267.600	4,50	188.254	4,54	177.254	4,40	192.104	5,08	3,68	21/12/11	
NH HOTELES(**)	2,56	2,48	2,50	2,38	2,54	2,54	2,60	2,54	2,59	2,48	2,58	4,97	12/07/11	TEXTO
	2,43	337.152	2,35	314.899	2,34	559.584	2,51	246.885	2,45	241.656	2,51	1,90	15/12/11	

CUADROS DE VALORES

SOCIEDAD	SESIONES CON PRECIOS Y VOLUMENES										MED. 20	MAX Y MIN EN 200 S. Y FECHA	OBSERV.	
	13-abr-2012		16-abr-2012		17-abr-2012		18-abr-2012		19-abr-2012					MED. 40
PRISA(**)	0,54	0,53	0,55	0,50	0,52	0,51	0,51	0,46	0,47	0,44	0,56	1,65	22/07/11	TEXTO
	0,52	765.780	0,50	787.610	0,50	812.748	0,46	1.457.096	0,42	1.285.955	0,64	0,42	19/04/12	
PROSEGUR	45,94	44,77	45,14	44,53	43,75	43,16	43,75	43,55	43,75	42,33	43,41	46,30	12/04/12	TEXTO
	44,49	159.956	43,74	75.448	42,58	143.591	43,00	104.709	42,33	107.895	41,12	26,31	09/08/11	
#S.POINT SOL	0,15	0,15	0,14	0,14	0,14	0,14	0,16	0,14	0,16	0,14	0,16	0,38	22/07/11	BAJISTA
	0,14	42.942	0,14	58.484	0,14	30.838	0,14	341.166	0,14	68.971	0,17	0,13	11/04/12	
VERTICE360	0,10	0,09	0,09	0,09	0,12	0,11	0,12	0,12	0,12	0,11	0,10	0,24	14/12/11	SOPORTE EN 0,08
	0,08	135.805	0,08	89.477	0,08	455.248	0,10	735.616	0,10	286.558	0,11	0,08	16/04/12	
#VOCENTO	2,10	2,06	2,15	2,00	2,11	2,05	2,06	2,00	2,09	1,98	2,08	3,22	19/07/11	INTRADIA O NADA
	2,06	1.576	1,94	12.753	1,91	2.786	1,89	8.250	1,86	27.329	2,04	1,54	27/12/11	
#VUELING	5,19	5,06	5,14	5,00	5,14	5,13	5,14	4,99	5,03	4,72	4,97	8,25	22/07/11	SOPORTE 4,60 RESIST. 6
	4,96	57.954	4,85	36.397	4,89	114.855	4,95	232.329	4,69	489.955	4,91	3,51	14/12/11	
SERVICIOS FINANCIEROS E INMOBILIARIAS														
AFIRMAQUABIT	0,05	0,04	0,05	0,05	0,05	0,05	0,05	0,04	0,05	0,04	0,05	0,17	20/07/11	BAJISTA
	0,04	6.155.974	0,04	9.319.572	0,04	3.061.988	0,04	2.683.078	0,04	2.149.696	0,06	0,04	10/04/12	
ALBA	29,98	29,65	29,68	29,00	30,43	29,85	29,66	29,40	29,40	28,80	31,39	38,50	22/07/11	REACCION
	29,30	32.061	28,65	41.929	29,03	22.895	28,99	53.615	28,70	160.050	32,38	27,41	15/12/11	
B. CÍMCA	1,65	1,59	1,60	1,54	1,63	1,62	1,61	1,60	1,58	1,53	1,79	2,63	21/07/11	BAJISTA
	1,56	852.528	1,54	515.093	1,50	727.855	1,55	256.870	1,50	342.780	2,04	1,50	19/04/12	
B.PASTOR	----	----	----	----	----	----	----	----	----	----	----	----	----	SIN CALIFICAR
B.POPULAR(**)	2,52	2,45	2,46	2,40	2,47	2,47	2,47	2,39	2,44	2,33	2,64	3,78	22/07/11	TEXTO
	2,40	9.182.706	2,36	8.878.685	2,37	8.012.245	2,37	7.274.714	2,32	9.335.947	2,80	2,32	19/04/12	
B.SABADELL(**)	1,93	1,84	1,85	1,81	1,85	1,85	1,85	1,80	1,82	1,78	2,00	2,92	21/12/11	TEXTO
	1,82	>13M	1,79	>10M	1,80	9.211.277	1,80	9.001.860	1,77	8.550.699	2,09	1,77	19/04/12	
B.SANTANDER(X)	5,13	4,86	4,96	4,83	5,02	5,01	5,02	4,81	4,89	4,64	5,16	7,30	22/07/11	TEXTO
	4,86	>149M	4,75	>89M	4,80	>78M	4,80	>98M	4,61	>109M	5,49	4,50	13/09/11	
B.VALENCIA	0,24	0,20	0,27	0,21	0,22	0,19	0,20	0,18	0,18	0,17	0,18	1,56	22/07/11	¿EN QUIEBRA?
	0,16	9.163.110	0,21	6.488.935	0,19	3.278.050	0,17	2.812.618	0,17	1.042.754	0,22	0,14	28/03/12	
BANESTO(**)	3,35	3,06	3,10	3,04	3,13	3,13	3,12	3,00	3,05	2,93	3,43	5,39	22/07/11	TEXTO
	3,05	329.327	3,02	115.661	3,04	220.567	3,00	139.377	2,91	113.694	3,70	2,91	19/04/12	
BANKIA	2,63	2,54	2,60	2,55	2,64	2,61	2,65	2,58	2,60	2,54	2,69	3,90	02/08/11	TEXTO
	2,52	4.539.070	2,52	2.049.430	2,53	3.241.881	2,52	3.182.193	2,53	4.205.755	2,85	2,48	11/04/12	
BANKINTER(**)	3,50	3,29	3,33	3,24	3,40	3,40	3,41	3,17	3,26	3,10	3,76	5,37	09/02/12	TEXTO
	3,28	3.525.766	3,21	2.442.425	3,22	2.705.107	3,17	4.206.426	3,09	4.111.529	4,20	3,09	19/04/12	
BBVA(X)**	5,31	5,11	5,32	5,15	5,37	5,35	5,40	5,18	5,28	4,95	5,54	7,64	22/07/11	TEXTO
	5,08	>56M	5,11	>53M	5,14	>47M	5,14	>47M	4,94	>61M	5,98	4,60	13/09/11	
BME B. Y MERC.(*)	18,58	18,16	18,30	17,97	18,15	17,80	18,13	17,58	18,30	17,70	18,77	22,00	14/02/12	BAJISTA
	18,16	572.084	17,88	372.488	17,66	1.065.931	17,35	601.397	17,45	637.492	19,40	17,35	18/04/12	
C.PART.CAM	1,34	1,34	1,34	1,34	1,34	1,34	1,34	1,34	1,34	1,34	1,34	4,82	21/07/11	SIN CALIFICAR
	1,34	----	1,34	----	1,34	----	1,34	----	1,34	----	1,34	0,88	30/11/11	
CAIXABANK(**)	2,68	2,62	2,64	2,59	2,70	2,70	2,68	2,60	2,64	2,55	2,82	4,36	22/07/11	TEXTO
	2,60	5.053.599	2,58	3.657.116	2,55	5.644.666	2,60	4.977.619	2,49	7.549.371	3,09	2,49	19/04/12	
#CAT.OCCID.	13,10	12,95	12,92	12,37	12,79	12,75	12,70	12,40	12,50	11,91	12,90	17,10	22/07/11	REACCION
	12,85	84.772	12,06	191.718	12,44	60.238	12,25	86.386	11,81	146.216	12,96	10,55	24/11/11	
DINAMIA	4,09	3,80	3,94	3,66	3,96	3,66	3,90	3,66	3,81	3,61	4,02	6,83	14/07/11	REACCION
	3,73	1.150	3,66	3.961	3,56	9.856	3,65	12	3,61	639	4,07	3,23	30/11/11	
FERGO-AISA	0,02	0,02	0,02	0,02	0,02	0,02	0,02	0,02	0,02	0,02	0,02	0,20	09/11/11	BAJISTA
	0,02	>15M	0,02	>11M	0,02	8.621.130	0,02	>14M	0,02	7.984.541	0,03	0,02	19/04/12	

CUADROS DE VALORES

SOCIEDAD	SESIONES CON PRECIOS Y VOLUMENES										MED.20	MAX Y MIN EN 200 S. Y FECHA	OBSERV.	
	13-abr-2012		16-abr-2012		17-abr-2012		18-abr-2012		19-abr-2012					MED.40
#INMOCARAL	1,30	1,26	1,28	1,25	1,29	1,27	1,26	1,24	1,26	1,25	1,43	5,07	26/07/11	BAJISTA
	1,25	99.596	1,25	65.275	1,26	46.000	1,24	85.828	1,24	57.010	1,65	1,24	05/04/12	
MAPFRE(**)	2,38	2,26	2,28	2,22	2,32	2,31	2,34	2,22	2,29	2,18	2,39	2,68	06/11/11	TEXTO
	2,26	4.569.187	2,22	4.512.736	2,22	7.719.778	2,22	5.080.866	2,17	7.463.161	2,46	1,90	11/08/11	
#METROVACESA	0,65	0,65	0,63	0,59	0,63	0,59	0,61	0,60	0,58	0,53	0,68	5,61	13/07/11	BAJISTA
	0,58	72.563	0,59	112.675	0,58	34.274	0,57	10.435	0,53	48.255	0,75	0,53	19/04/12	
MONTEBALITO	0,72	0,72	0,72	0,72	0,72	0,72	0,72	0,68	0,72	0,63	0,76	1,61	27/07/11	BAJISTA
	0,69	889	0,72	1.236	0,68	5.299	0,64	5.179	0,61	5.874	0,82	0,61	19/04/12	
NYESA(INBESOS)	0,17	0,17	0,17	0,17	0,17	0,17	0,17	0,17	0,17	0,17	0,17	0,60	15/07/11	COTIZACION SUSPENDIDA
	0,17	----	0,17	----	0,17	----	0,17	----	0,17	----	0,17	0,16	27/09/11	
#REALIA	0,96	0,94	0,92	0,88	0,92	0,92	0,92	0,90	0,91	0,90	0,95	1,58	13/07/11	BAJISTA
	0,90	8.229	0,88	31.104	0,88	23.256	0,88	20.674	0,88	18.688	0,97	0,88	19/04/12	
#RENTA 4	4,97	4,97	4,97	4,97	4,97	4,97	4,97	4,97	4,97	4,96	4,97	5,08	09/11/11	C + 5,16
	4,96	1.278	4,96	598	4,95	1.419	4,96	1.710	4,95	1.101	4,98	4,88	25/01/12	
RENTA CORP.	0,99	0,86	0,91	0,85	0,88	0,88	0,87	0,82	0,86	0,82	0,94	1,78	01/08/11	BAJISTA
	0,86	30.616	0,80	81.410	0,82	17.750	0,82	3.214	0,86	1	0,98	0,80	16/04/12	
URBAS	0,02	0,02	0,02	0,02	0,02	0,02	0,02	0,02	0,02	0,02	0,02	0,05	22/07/11	BAJISTA
	0,02	6.230.180	0,02	5.623.645	0,02	556.849	0,02	6.065.546	0,02	>15M	0,02	0,02	19/04/12	
TECNOLOGIA Y TELECOMUNICACIONES														
AMADEUS	14,10	13,93	14,00	13,86	14,38	14,38	14,46	14,29	15,06	15,02	14,14	15,06	19/04/12	TEXTO
	13,80	1.884.273	13,76	1.629.314	13,92	1.804.084	14,20	2.451.042	14,28	5.038.484	14,23	11,04	23/09/11	
AMPER	1,86	1,85	1,84	1,83	1,99	1,86	1,97	1,79	1,79	1,73	2,03	3,45	22/07/11	TEXTO
	1,80	13.916	1,80	5.645	1,82	13.384	1,74	26.503	1,71	9.173	2,12	1,19	25/11/11	
#AVANZIT (EZENTIS)	0,15	0,15	0,15	0,14	0,16	0,15	0,16	0,15	0,17	0,15	0,15	0,36	13/12/11	TEXTO
	0,14	808.134	0,14	600.078	0,14	725.835	0,14	935.812	0,15	1.567.170	0,17	0,12	23/11/11	
INDRA(**)	8,38	8,18	8,21	8,02	8,16	8,14	8,25	7,78	7,95	7,47	8,87	14,02	01/08/11	BAJISTA
	8,10	967.691	7,86	2.884.365	7,93	1.370.975	7,74	1.877.078	7,44	2.205.344	9,46	7,44	19/04/12	
#JAZZTEL	5,25	5,16	5,20	5,04	5,20	5,06	5,20	5,16	5,23	4,95	4,93	5,25	13/04/12	TEXTO
	5,08	1.863.306	5,01	1.150.541	5,01	1.111.721	5,07	1.648.040	4,90	2.515.556	4,79	3,05	09/08/11	
TECNOCOM	1,50	1,49	1,50	1,45	1,46	1,46	1,48	1,40	1,45	1,44	1,58	1,94	21/03/12	BAJISTA
	1,43	11.050	1,41	24.601	1,42	2.998	1,40	4.763	1,44	750	1,62	1,30	05/08/11	
TELEFON.O(**)	11,60	11,26	11,40	11,24	11,56	11,56	11,55	11,08	11,24	10,76	11,96	15,75	22/07/11	TEXTO
	11,17	>24M	11,18	>16M	11,12	>22M	11,08	>25M	10,76	>33M	12,35	10,76	19/04/12	
FRANCIA														
ACCOR	25,77	25,00	25,24	24,62	25,97	25,84	26,90	25,94	26,98	26,03	25,89	31,98	27/07/11	PAPEL EN 27,50/28
	24,82	1.847.693	24,60	1.546.140	24,50	1.783.670	25,70	2.032.079	25,97	1.943.204	26,17	17,03	14/12/11	
AEGON(*)	3,75	3,61	3,64	3,56	3,75	3,75	3,76	3,66	3,72	3,59	3,98	4,57	16/03/12	SOPORTE EN 3,60/3,50
	3,59	>12M	3,51	>12M	3,56	>14M	3,63	>11M	3,57	>15M	4,00	2,59	23/09/11	
AHOLD K.	10,32	10,23	10,35	10,29	10,54	10,52	10,59	10,40	10,08	9,87	10,35	11,06	17/02/12	SOPORTE 10 RESIST. 11,10
	10,20	2.711.388	10,17	2.421.960	10,28	4.184.382	10,40	3.218.800	9,87	7.047.188	10,34	7,62	26/06/11	
AIR FRANCE	3,87	3,62	3,66	3,47	3,76	3,75	3,79	3,58	3,66	3,50	4,02	10,14	11/07/11	BAJISTA
	3,61	5.098.128	3,45	5.942.497	3,47	6.147.988	3,57	3.493.995	3,48	3.544.800	4,20	3,41	23/11/11	
AIR LIQUIDE(*)	98,67	96,35	98,90	98,48	99,47	99,47	99,34	98,36	99,69	96,78	99,01	102,30	03/04/12	PAPEL EN 100/103
	96,20	1.068.629	96,40	1.006.004	97,77	804.544	97,92	769.459	96,78	1.309.150	98,68	80,90	11/08/11	
AKZO NOBEL	44,50	43,28	44,10	43,79	44,42	44,20	44,30	43,14	44,90	42,36	43,49	46,16	16/03/12	PAPEL EN 46/46
	43,16	894.113	43,00	769.079	43,04	828.537	43,02	985.961	42,07	2.418.580	43,56	29,25	23/09/11	
ALCATEL	1,58	1,51	1,52	1,47	1,53	1,52	1,52	1,46	1,52	1,45	1,64	4,09	11/07/11	BAJISTA
	1,51	>28M	1,46	>32M	1,45	>31M	1,46	>28M	1,45	>29M	1,74	1,10	19/12/11	

CUADROS DE VALORES

SOCIEDAD	SESIONES CON PRECIOS Y VOLUMENES										MED.20		MAX Y MIN EN	OBSERV.
	13-abr-2012		16-abr-2012		17-abr-2012		18-abr-2012		19-abr-2012		MED.40	200 S. Y FECHA		
ALSTOM RGPT(*)	28,56	26,92	27,50	26,94	28,05	28,00	28,04	26,86	27,56	26,29	28,58	41,03	11/07/11	TEXTO
	26,81	2.939.812	26,71	1.654.157	26,80	2.174.405	26,80	1.991.030	26,25	2.164.956	30,13	21,82	25/11/11	
ARCELORMIT(*)	13,82	13,20	13,49	13,14	13,74	13,71	13,76	13,36	13,64	12,84	13,95	24,04	11/07/11	TEXTO
	13,14	9.237.647	13,06	7.687.957	13,06	8.750.095	13,32	7.959.829	12,84	>13M	14,76	10,46	23/09/11	
AXA UAP(*)	11,32	10,84	10,95	10,70	11,08	11,07	11,16	10,84	10,97	10,32	11,83	15,11	11/07/11	BAJISTA
	10,80	>10M	10,44	>12M	10,82	>12M	10,72	>11M	10,28	>17M	12,07	7,88	23/09/11	
BNP PARIB.(*)	32,26	30,40	30,30	29,00	31,16	30,99	31,58	30,00	30,73	28,56	33,77	50,76	22/07/11	BAJISTA
	30,26	8.590.729	28,68	>12M	28,86	>10M	29,33	9.279.893	28,50	>11M	35,50	22,72	23/09/11	
BOUYGUES	21,53	21,14	21,74	21,22	21,72	21,68	21,70	20,92	21,40	20,43	22,18	28,80	11/07/11	TEXTO
	21,10	4.520.505	21,10	1.538.781	21,13	1.110.487	20,87	1.484.538	20,38	1.695.659	23,13	20,38	19/04/12	
BULLMACH	2,71	2,58	2,59	2,50	2,65	2,61	2,65	2,56	2,59	2,48	2,77	4,74	22/07/11	TEXTO
	2,56	458.955	2,49	503.406	2,49	423.771	2,52	354.288	2,48	298.202	2,86	2,37	16/12/11	
C. AGRICOLE(*)	4,16	3,91	3,91	3,72	4,00	4,00	4,04	3,82	3,92	3,66	4,38	9,73	22/07/11	TEXTO
	3,90	>19M	3,72	>24M	3,72	>19M	3,76	>18M	3,65	>18M	4,62	3,65	19/04/12	
CAP GEMINI	31,08	29,92	30,06	29,64	30,63	30,63	30,52	29,58	29,88	28,31	31,93	40,15	11/07/11	TEXTO
	29,82	2.377.577	29,40	1.152.940	29,55	702.171	29,48	1.532.341	28,31	1.817.311	32,52	21,98	04/10/11	
CARREFOUR(*)	16,14	15,54	15,67	15,40	16,14	16,10	16,16	15,77	16,04	15,40	17,14	23,27	11/07/11	TEXTO
	15,49	4.306.966	15,25	2.729.866	15,55	4.002.975	15,72	3.360.831	15,40	4.107.418	17,82	14,66	13/09/11	
CASINO	72,18	71,43	72,54	72,49	74,26	74,20	74,87	72,88	73,93	72,28	73,16	75,94	19/03/12	PAPEL EN 75/77
	71,25	428.028	71,43	424.282	72,10	460.351	72,79	391.151	72,12	405.844	73,38	51,35	09/08/11	
CHRISTIAN DIOR	117,05	114,60	117,35	115,95	116,20	115,40	115,60	114,15	114,50	111,50	115,00	119,70	16/03/12	TEXTO
	113,95	118.290	114,50	109.871	114,15	141.317	113,85	134.646	111,50	244.124	115,83	79,10	04/10/11	
CIMENTOS FRA.	51,81	50,13	50,63	50,06	51,05	50,66	51,11	50,93	51,30	49,10	51,52	77,49	22/07/11	BAJISTA
	50,13	7.277	50,01	7.019	49,20	11.922	49,72	8.962	48,99	14.836	53,11	48,99	19/04/12	
CL. MEDITER	15,19	14,80	14,82	14,60	15,00	15,00	15,02	14,80	14,90	14,60	15,53	17,10	22/07/11	TEXTO
	14,80	40.887	14,60	59.058	14,60	58.328	14,80	48.746	14,60	34.149	15,95	10,24	23/11/11	
DANONE(*)	50,83	50,26	51,89	51,58	53,24	53,08	54,14	53,88	54,81	54,36	51,89	54,81	19/04/12	TEXTO
	50,02	2.190.325	49,92	2.934.238	52,31	3.361.695	53,18	2.918.623	54,10	4.527.260	51,78	41,92	23/09/11	
DEXIA FRANCE	0,26	0,26	0,25	0,23	0,24	0,23	0,24	0,22	0,22	0,20	0,27	2,23	22/07/11	BAJISTA
	0,25	1.374.537	0,22	5.188.041	0,23	2.131.925	0,21	3.531.189	0,20	4.037.402	0,28	0,20	19/04/12	
EADS	30,86	30,22	31,08	30,67	31,00	30,96	31,00	30,64	31,69	30,85	30,60	31,69	19/04/12	TEXTO
	30,21	1.765.586	30,08	1.530.324	30,42	1.355.322	30,50	994.504	30,64	2.874.880	29,62	19,05	09/08/11	
EDF	16,71	16,04	16,33	16,06	16,35	16,27	16,30	15,46	15,81	15,31	16,98	27,54	26/07/11	BAJISTA
	16,02	3.638.174	15,76	2.353.428	16,04	2.943.841	15,41	4.626.605	15,26	4.118.301	17,84	15,26	19/04/12	
ESSILOR INTL.	66,25	65,23	66,64	66,47	66,67	66,49	66,77	66,41	66,89	65,26	66,20	68,67	03/04/12	TEXTO
	65,23	529.487	65,06	491.624	66,06	415.926	66,20	378.084	65,26	717.686	63,99	46,88	09/08/11	
ESSO	66,96	65,13	66,90	65,15	66,00	64,56	65,65	65,10	65,35	64,00	70,44	92,58	11/07/11	BAJISTA
	65,12	6.167	65,13	5.854	64,00	2.736	64,31	975	64,00	1.851	73,40	59,50	30/11/11	
EURODISNEY	4,48	4,27	4,28	4,12	4,17	4,16	4,33	4,29	4,35	4,26	4,67	8,00	11/07/11	BAJISTA
	4,26	52.950	4,08	73.790	3,97	163.298	4,12	116.127	4,24	32.398	4,87	3,18	23/11/11	
F. TELECOM(*)	10,34	10,12	10,24	10,08	10,40	10,40	10,40	10,24	10,32	9,92	10,82	14,57	01/08/11	BAJISTA
	10,06	>12M	10,07	8.674.335	10,13	>11M	10,18	>10M	9,88	>19M	11,10	9,88	19/04/12	
GDF SUEZ(*)	18,26	17,96	18,90	18,48	19,20	19,06	19,09	18,82	19,00	18,54	19,00	24,24	11/07/11	SOPORTE EN 17,50
	17,78	6.018.983	17,87	9.203.133	18,46	7.322.279	18,64	5.513.284	18,49	6.682.892	19,36	17,65	25/11/11	
GECINA NOM.	74,07	72,90	73,23	71,59	74,85	74,23	75,18	73,60	70,94	68,87	75,24	98,46	11/07/11	TEXTO
	72,12	97.679	71,26	68.033	71,59	57.498	73,29	63.028	68,59	78.433	75,16	52,51	25/11/11	
HAVAS ADVER	4,34	4,29	4,29	4,22	4,29	4,28	4,29	4,28	4,29	4,21	4,27	4,49	28/03/12	TEXTO
	4,25	507.029	4,22	659.930	4,19	729.927	4,23	718.323	4,21	670.246	4,08	2,46	12/09/11	
ING GROEP(*)	5,68	5,41	5,47	5,28	5,63	5,61	5,73	5,54	5,69	5,39	6,02	8,38	22/07/11	BAJISTA
	5,39	>29M	5,19	>36M	5,32	>32M	5,48	>32M	5,39	>36M	6,42	4,21	23/09/11	

CUADROS DE VALORES

SOCIEDAD	SESIONES CON PRECIOS Y VOLUMENES										MED.20 MED.40	MAX Y MIN EN 200 S. Y FECHA	OBSERV.	
	13-abr-2012		16-abr-2012		17-abr-2012		18-abr-2012		19-abr-2012					
	P	V	P	V	P	V	P	V	P	V				
LAFARGE C.	32,45	30,88	31,05	30,06	31,74	31,63	31,58	30,58	31,46	29,44	33,46	41,29	11/07/11	BAJISTA
	30,78	1.902.798	30,06	2.024.909	29,90	2.076.975	30,46	1.476.120	29,40	2.038.953	34,38	22,28	23/09/11	
LAGARDERE G.	22,36	22,04	22,17	21,94	22,06	22,02	22,08	21,51	22,04	21,67	22,55	28,92	11/07/11	TEXTO
	21,78	765.879	21,83	595.370	21,80	662.686	21,37	552.817	21,50	650.079	22,69	16,02	25/11/11	
LOREAL(*)	94,80	92,14	93,24	92,72	93,68	93,68	94,13	93,76	94,30	91,74	91,00	94,80	13/04/12	TEXTO
	91,34	2.213.419	92,29	1.183.237	92,33	1.159.566	93,18	986.497	91,64	1.429.038	89,28	68,83	23/09/11	
LMWH MOET(*)	130,40	127,15	131,50	130,30	130,80	130,50	130,00	126,20	127,50	123,10	128,62	136,80	16/03/12	TEXTO
	125,80	1.319.029	126,25	1.072.391	128,65	1.497.479	125,90	1.893.192	123,00	2.256.661	129,10	94,16	04/10/11	
MICHELIN	54,33	53,35	54,45	53,80	55,16	55,00	54,73	53,19	53,88	52,15	54,76	66,02	13/07/11	TEXTO
	53,22	1.415.894	53,00	702.735	53,10	1.094.740	53,00	1.665.962	52,10	1.678.169	54,22	40,20	04/10/11	
NATIXIS	2,54	2,39	2,38	2,28	2,43	2,42	2,45	2,29	2,38	2,31	2,67	3,48	22/07/11	BAJISTA
	2,39	7.866.716	2,28	8.193.326	2,27	8.272.508	2,28	6.846.931	2,29	>11M	2,70	1,68	25/11/11	
PERNOD	77,10	75,79	77,42	77,00	78,23	78,20	79,48	78,90	79,97	78,70	77,66	82,25	14/03/12	TEXTO
	75,59	768.159	76,20	1.045.093	76,59	719.334	78,00	876.036	78,61	804.925	78,21	56,09	22/07/11	
PEUGEOT SA	10,38	9,84	10,09	9,84	10,16	10,13	10,13	9,64	10,06	9,23	11,26	30,99	26/07/11	TEXTO
	9,75	8.399.633	9,76	5.365.496	9,54	6.024.293	9,62	6.627.759	9,21	>10M	12,57	9,21	19/04/12	
PHILIPS EL. (*)	14,24	13,82	14,13	13,84	14,31	14,29	14,33	14,02	14,47	14,08	14,67	18,06	22/07/11	REACCION
	13,80	5.438.622	13,72	3.419.661	13,83	4.217.248	13,92	4.186.924	14,00	5.454.130	15,19	12,00	23/09/11	
PPR	125,70	122,10	124,50	122,15	127,45	127,35	126,95	122,45	124,30	120,05	127,93	136,90	16/03/12	INTRADIA O NADA
	121,85	500.185	121,25	482.362	120,20	843.090	122,40	736.276	119,75	743.292	128,71	90,50	04/10/11	
PUBLICIS G.	41,15	40,32	41,18	40,86	41,16	41,12	41,20	40,12	39,32	38,48	41,04	43,30	16/03/12	TEXTO
	40,21	638.066	40,22	658.743	40,50	501.800	40,12	831.603	38,10	2.666.968	41,36	29,10	13/09/11	
RENAULT	37,56	35,96	37,56	36,00	37,03	37,03	37,12	36,50	37,55	35,80	38,19	43,83	14/03/12	TEXTO
	35,81	1.965.434	35,50	1.752.646	35,66	1.755.301	36,18	1.992.345	35,75	2.925.683	39,39	22,07	04/10/11	
ROYAL DUTCH	26,12	25,68	26,10	25,82	26,36	26,30	26,46	26,36	26,52	26,01	26,31	29,18	10/01/12	SOPORTE
	25,64	8.066.856	25,60	5.733.190	25,71	5.576.931	26,10	5.515.894	25,99	6.006.160	26,81	20,12	09/08/11	EN 24,50
SAINT GOB. (*)	30,57	29,90	30,80	30,28	32,36	32,24	32,32	31,42	31,94	30,40	32,47	43,95	11/07/11	SOPORTE
	29,87	3.210.866	29,63	3.137.127	30,32	4.922.770	31,24	3.032.555	30,40	4.091.673	34,13	26,07	23/09/11	EN 30
SANOFI AV. (*)	55,75	55,30	56,09	55,60	56,76	56,76	57,00	56,25	57,25	55,78	57,10	59,56	15/03/12	SOPORTE
	55,00	3.963.606	54,75	2.925.186	55,26	3.006.697	56,19	2.934.131	55,78	4.324.805	57,28	42,85	11/06/11	EN 54,80
SCHNEIDER(*)	47,43	45,91	47,22	46,25	48,40	48,40	48,50	47,59	49,39	47,42	48,24	55,35	11/07/11	SOPORTE
	45,74	2.451.861	45,78	2.201.619	46,08	2.469.768	47,08	2.265.972	47,42	3.275.590	49,64	35,00	25/11/11	EN 45
SOCIETE G. (*)	19,15	17,80	17,80	17,10	18,60	18,56	18,76	17,64	18,04	16,72	20,70	39,83	22/07/11	REACCION
	17,76	>10M	16,93	>11M	17,06	>11M	17,36	>10M	16,70	>14M	22,53	14,32	13/09/11	
SODEXO	59,85	59,06	59,67	59,35	59,93	59,93	60,56	60,36	60,85	60,79	60,13	62,35	02/04/12	TEXTO
	58,90	355.101	58,59	248.833	58,90	199.795	59,61	273.283	59,21	458.577	59,47	46,57	09/08/11	
STMICROELEC.	5,49	5,21	5,32	5,18	5,30	5,26	5,36	5,24	5,34	5,07	5,76	6,94	11/07/11	SOPORTE
	5,19	5.835.560	5,18	4.208.087	5,04	4.734.697	5,20	5.515.052	5,07	5.875.613	5,73	3,96	06/09/11	EN 5
SUEZ ENVRON	10,52	10,28	10,49	10,32	10,73	10,73	10,72	10,36	10,61	10,32	11,02	13,84	11/07/11	TEXTO
	10,24	1.334.338	10,23	850.361	10,30	1.531.453	10,36	1.788.496	10,32	1.227.502	11,15	8,58	21/12/11	
TECHNIP	86,53	83,45	87,70	86,02	88,70	88,55	88,59	87,10	89,70	87,66	86,03	89,70	19/04/12	TEXTO
	83,37	479.989	83,50	632.833	85,35	689.535	86,82	598.492	87,50	778.989	84,75	52,85	04/10/11	
TF1	8,49	8,10	8,12	7,95	8,19	8,11	8,13	7,76	7,90	7,58	8,68	14,14	26/07/11	BAJISTA
	8,07	514.319	7,82	730.177	7,84	572.471	7,76	797.317	7,58	703.057	8,88	7,09	19/12/11	
THALES SA	26,99	26,44	26,50	26,20	27,16	27,10	27,08	26,81	27,08	26,54	27,40	29,99	29/07/11	SOPORTE
	26,20	418.255	26,18	424.935	26,20	345.759	26,70	479.713	26,36	432.450	27,55	21,61	15/12/11	EN 26
TOTAL(*)	37,10	36,42	37,37	36,98	37,54	37,46	37,55	37,32	37,60	36,34	38,33	42,97	14/03/12	REACCION
	36,30	7.279.259	36,52	6.531.619	36,80	4.931.286	36,96	6.651.701	36,28	9.306.943	40,23	29,40	23/09/11	
UNIBAIL(*)	144,55	141,10	142,85	141,15	145,55	145,45	146,05	142,90	145,70	141,15	146,80	161,00	26/07/11	SOPORTE
	140,50	416.467	140,55	278.076	140,90	315.077	142,35	307.324	141,15	447.033	147,67	123,30	25/11/11	EN 139

CUADROS DE VALORES

SOCIEDAD	SESIONES CON PRECIOS Y VOLUMENES										MED.20	MAX Y MIN EN	OBSERV.	
	13-abr-2012		16-abr-2012		17-abr-2012		18-abr-2012		19-abr-2012					MED.40
VALLOUREC	47,06	45,62	45,83	44,66	45,36	45,36	45,44	43,91	44,86	42,66	46,44	87,00	26/07/11	TEXTO
	45,40	745.918	44,57	874.309	43,72	1.048.453	43,91	776.831	42,64	893.596	49,31	38,34	04/10/11	
VEOLIA ENVR	11,18	10,77	10,92	10,68	11,14	11,02	11,05	10,76	11,00	10,58	11,67	18,64	11/07/11	TEXTO
	10,62	4.352.115	10,60	3.278.049	10,66	3.684.256	10,67	3.351.365	10,56	3.407.563	11,23	7,80	20/12/11	
VINCI(*)	36,26	34,84	35,50	34,92	36,38	36,38	36,30	35,24	35,98	34,14	37,39	42,21	11/07/11	REACCION
	34,82	2.663.688	34,56	2.104.985	34,93	2.633.651	34,97	2.281.147	34,07	3.901.339	38,25	28,46	25/11/11	
VIVENDI(*)	12,83	12,68	12,81	12,64	12,97	12,97	12,99	12,76	12,83	12,42	13,40	17,99	11/07/11	BAJISTA
	12,63	8.846.475	12,60	4.918.145	12,50	7.548.241	12,57	5.972.010	12,42	9.285.863	14,07	12,42	19/04/12	
ALEMANIA														
ADIDAS	59,86	58,29	59,74	59,43	60,32	60,32	60,37	59,89	60,39	59,51	58,93	61,29	03/04/12	TEXTO
	58,10	755.413	58,00	715.730	58,89	846.955	59,71	771.115	59,51	1.212.358	58,86	42,42	19/08/11	
ADVA OPT. NET	5,26	5,12	5,19	5,13	5,17	5,15	5,18	5,15	5,23	5,15	5,27	5,68	03/04/12	TEXTO
	5,06	181.148	5,02	160.870	5,01	140.004	5,10	185.170	5,11	173.823	4,98	2,88	09/08/11	
AIKTRON AG.	14,24	13,72	14,13	13,76	14,16	14,03	13,85	13,62	13,68	13,22	13,24	21,87	13/07/11	C + 15, 11
	13,37	2.021.809	13,56	835.504	13,55	1.091.264	13,36	882.037	13,12	913.863	12,94	8,34	25/11/11	
ALLIANZ AG (*)	84,39	81,88	82,78	82,00	85,27	84,76	85,49	84,03	85,00	83,40	87,66	95,00	22/07/11	SOPORTE 80
	81,47	2.979.264	80,62	3.038.731	82,10	3.069.706	83,59	1.929.742	83,01	3.156.747	89,17	56,16	13/09/11	RESIST. 95
ATOS SOFTWARE	21,20	21,18	21,14	21,14	20,60	20,10	20,20	20,20	20,20	20,19	20,92	22,09	29/03/12	PAPEL EN
	21,00	842	21,14	474	20,01	3.928	20,10	400	19,70	1.520	19,85	15,50	10/08/11	21,70/22,20
BALDA AG.	6,20	6,15	6,18	6,13	6,17	6,15	6,18	6,15	6,18	6,07	6,15	9,33	11/07/11	PAPEL EN
	6,06	159.400	6,10	111.093	6,11	86.274	6,13	121.691	6,05	146.416	6,12	3,00	15/12/11	6,40/7
BASF AG(*)	63,67	61,63	63,50	62,86	65,63	65,57	65,42	64,72	66,60	65,01	64,86	68,87	14/07/11	PAPEL EN
	61,16	4.298.211	61,50	3.476.801	63,14	4.624.348	64,32	2.674.877	64,85	5.311.033	65,32	42,19	12/09/11	88/70
BAYER AG(*)	51,88	50,50	51,41	50,94	52,85	52,85	52,98	52,53	53,43	52,40	52,62	58,64	26/07/11	REACCION
	50,24	3.127.578	50,19	2.075.550	50,93	2.855.085	52,17	2.008.812	52,40	3.621.406	53,85	35,36	06/09/11	
BEIERSDORF	50,02	48,77	49,66	49,60	50,27	50,26	50,57	50,34	52,10	51,61	48,99	52,10	19/04/12	TEXTO
	48,66	807.208	48,60	500.468	49,50	851.945	50,04	380.645	51,05	905.313	48,57	38,26	09/08/11	
BMW STAM.	68,93	67,50	69,49	68,71	70,00	70,00	70,50	69,44	70,25	68,32	67,84	73,95	16/03/12	TEXTO
	67,00	2.655.072	66,80	2.757.322	67,92	2.503.480	68,82	2.314.609	68,25	2.865.183	69,15	43,49	04/10/11	
COMMERZBANK	1,72	1,64	1,64	1,58	1,68	1,68	1,69	1,64	1,67	1,60	1,79	2,94	11/07/11	TEXTO
	1,64	>79M	1,57	>85M	1,58	>71M	1,63	>57M	1,59	>76M	1,85	1,12	22/11/11	
CONTINENTAL	70,91	68,94	70,52	69,62	70,34	70,34	70,84	69,65	70,65	69,10	70,24	75,46	15/07/11	PAPEL EN
	68,24	395.023	68,33	495.674	68,53	473.676	69,16	451.313	69,04	486.732	69,96	38,50	04/10/11	73/77
DAMLERCH(*)	41,76	40,30	41,30	40,84	42,46	42,46	42,56	42,03	42,65	40,85	43,70	53,95	15/07/11	REACCION
	39,90	6.735.368	39,88	4.808.117	40,68	5.928.099	41,72	4.029.642	40,65	9.396.936	45,11	29,02	25/11/11	
DEUT. BANK(*)	35,48	34,03	34,52	33,84	35,40	35,37	35,65	34,64	35,44	33,90	36,22	39,86	22/07/11	TEXTO
	33,88	8.374.239	33,27	6.453.416	33,62	7.127.652	34,50	6.205.715	33,90	>13M	36,04	20,78	12/09/11	
DEUT. BOERSE(*)	49,66	47,16	47,90	47,52	49,46	49,42	49,56	48,43	48,80	47,00	49,76	55,00	11/07/11	PAPEL EN
	46,75	1.330.811	46,73	839.886	48,00	1.067.012	48,42	519.104	46,76	1.576.121	49,42	35,64	04/10/11	52/63
DEUT. POSTBANK	30,40	29,98	30,10	29,80	30,30	30,30	30,10	30,10	30,74	30,70	30,01	31,50	04/04/12	TEXTO
	29,84	21.984	29,66	21.087	29,80	38.068	29,51	29.191	29,62	70.087	29,20	19,81	14/09/11	
DEUT. POST	14,41	14,03	14,12	13,96	14,48	14,48	14,42	14,27	14,39	14,06	14,33	14,82	02/04/12	TEXTO
	14,02	4.031.996	13,88	4.429.949	14,00	5.466.870	14,24	3.155.929	14,06	4.054.628	13,96	8,90	23/09/11	
DEUT. TELE(*)	8,72	8,58	8,62	8,55	8,72	8,70	8,71	8,58	8,64	8,49	8,88	10,94	01/08/11	TEXTO
	8,51	>16M	8,51	>13M	8,56	>15M	8,57	>12M	8,48	>16M	8,83	7,88	13/09/11	
E.ON(*)	17,06	16,64	17,06	16,88	17,30	17,20	17,19	17,00	17,15	16,78	17,54	19,64	26/07/11	PAPEL EN
	16,57	9.470.742	16,58	7.702.109	16,90	9.882.493	16,84	7.745.653	16,72	>10M	17,46	12,50	12/09/11	18,60/19,20
FRESEN MED	52,99	51,91	52,59	52,43	52,99	52,94	53,24	53,02	53,83	53,62	52,79	57,03	15/02/12	SOPORTE
	51,84	645.791	51,66	443.165	52,16	549.742	52,78	490.633	53,04	589.371	52,56	42,56	09/08/11	EN 50,50

CUADROS DE VALORES

SOCIEDAD	SESIONES CON PRECIOS Y VOLUMENES					MED.20	MAX Y MIN EN 200 S. Y FECHA	OBSERV.						
	13-abr-2012	16-abr-2012	17-abr-2012	18-abr-2012	19-abr-2012				MED.40					
	-----	-----	-----	-----	-----	-----	-----							
FRESENIUS	----	----	----	----	----	----	----							
GEA GROUP	25,80 25,12	25,38 589.306	25,80 25,16	25,48 469.745	26,16 25,44	26,10 485.693	26,28 25,73	26,04 386.072	26,59 25,70	25,78 731.568	25,54 25,46	26,83 15,61	06/02/12 04/10/11	TEXTO
GENERALI(*)	66,00 64,00	64,30 4.748	65,00 61,85	63,95 10.188	65,24 64,19	64,63 6.759	65,10 64,30	65,00 640	65,65 64,53	65,00 7.182	63,28 59,83	87,20 50,71	11/07/11 09/01/12	SOPORTE RESIST. 70
HEIDELB. CBM.	43,89 42,54	42,59 1.074.626	43,23 41,98	42,56 791.035	44,22 42,33	44,09 873.874	44,32 43,10	43,40 718.397	44,25 42,91	42,91	42,91	44,04 23,92	27/03/12 04/10/11	TEXTO
HEIDELB. DRUCK	1,43 1,36	1,37 436.796	1,37 1,33	1,33 416.486	1,40 1,34	1,38 372.649	1,40 1,37	1,39 315.023	1,41 1,35	1,36 292.673	1,41 1,40	2,54 1,18	11/07/11 29/12/11	SOPORTE EN 1,20
HENKEL KGAA	55,56 54,36	54,75 1.057.208	56,00 54,72	55,73 1.029.871	55,81 54,85	55,81 1.049.262	56,07 55,41	55,44 695.302	56,29 55,47	55,73 678.860	54,35 52,36	56,29 36,52	19/04/12 13/09/11	TEXTO
INFINEON TEC.	7,58 7,34	7,37 4.450.785	7,51 7,32	7,44 5.980.806	7,57 7,35	7,57 8.208.490	7,66 7,50	7,58 8.592.199	7,79 7,58	7,87 >11M	7,52 7,53	7,99 4,69	03/04/12 06/09/11	PAPEL EN 8/8,40
K + S AG	38,49 37,63	37,84 1.153.498	38,18 37,57	37,77 769.978	37,80 36,96	37,69 1.482.337	37,94 37,33	37,42 703.929	37,98 37,08	37,18 829.708	38,56 38,09	56,84 33,25	25/07/11 15/12/11	PAPEL EN 40/41,10
LINDE AG.	131,25 127,45	127,75 641.515	130,55 127,20	129,70 468.230	130,50 128,15	130,50 590.813	130,70 129,40	129,45 405.318	131,05 128,75	128,95 664.858	131,41 129,90	136,90 94,63	02/04/12 23/09/11	TEXTO
LUFTHANSA	10,52 9,91	9,95 5.932.564	9,93 9,66	9,85 4.614.047	10,17 9,85	10,13 3.502.796	10,20 9,94	9,94 3.157.899	10,09 9,82	9,83 4.360.599	10,24 10,26	15,06 8,25	11/07/11 23/11/11	REACCION
MAN AG	101,60 98,65	99,22 801.810	101,20 97,17	100,40 727.353	101,80 99,95	101,60 800.228	102,50 100,70	101,60 419.245	103,00 101,30	102,30 564.805	99,36 94,33	103,00 50,78	19/04/12 13/09/11	TEXTO
MERCK KGAA	83,00 80,31	80,70 387.343	82,54 80,33	82,17 333.853	83,63 81,41	83,42 327.781	83,72 82,91	82,91 160.901	84,09 83,22	83,69 376.286	82,90 81,39	87,45 55,92	03/04/12 13/09/11	PAPEL EN 84/88
METRO	26,08 25,30	25,44 1.538.892	25,58 24,90	25,06 1.616.056	25,90 24,98	25,78 1.914.003	25,97 25,48	25,57 1.200.297	25,88 24,99	25,02 1.667.985	27,77 26,48	40,54 24,90	11/07/11 16/04/12	BAJISTA
MLP AG.	6,84 6,72	6,80 28.172	6,83 6,62	6,70 33.464	6,74 6,55	6,55 25.222	6,72 6,58	6,65 13.570	6,74 6,58	6,58 12.784	6,57 6,31	6,99 4,11	11/07/11 29/11/11	TEXTO
MUENCHEN(*)	112,40 108,40	108,60 1.005.077	109,90 107,55	109,15 830.889	114,35 109,00	114,00 1.217.850	115,15 113,10	113,30 779.139	114,80 112,90	113,40 1.138.823	113,20 111,83	118,35 77,80	27/03/12 23/09/11	PAPEL EN 117/120
NOKIA(*)	3,14 3,04	3,06 >54M	3,05 2,95	3,00 >43M	3,10 3,00	3,08 >26M	3,07 2,99	3,03 >30M	----	----	3,77 3,87	5,18 2,95	19/03/11 16/04/12	BAJISTA
PORSCHE	43,67 42,25	42,82 579.930	43,62 42,40	42,96 379.250	43,40 42,42	43,34 539.027	43,55 42,68	42,72 590.811	43,47 41,85	41,87 638.158	44,05 46,11	58,80 30,24	26/07/11 23/09/11	REACCION
RWE(*)	34,72 33,84	34,08 4.175.588	35,04 33,94	34,90 4.944.443	36,02 35,00	35,76 4.841.160	36,00 35,41	35,58 4.379.219	36,02 35,30	35,72 7.501.820	35,45 35,15	37,94 21,22	26/07/11 13/09/11	PAPEL EN 37,10/38,70
SALZGITTER AG	40,80 39,36	39,52 335.557	40,12 39,12	39,40 231.237	40,70 38,89	40,58 392.943	40,75 39,66	39,82 326.601	40,35 39,02	39,41 433.409	40,64 42,17	53,90 32,43	14/07/11 23/09/11	REACCION
SAP AG(*)	52,18 49,22	49,94 >12M	49,91 48,68	49,00 6.236.029	49,50 48,50	49,50 4.819.190	50,05 49,11	49,66 3.471.861	50,25 49,20	49,31 4.356.094	51,52 51,70	51,52 32,88	19/03/12 19/08/11	REACCION
SIEMENS (*)	73,02 71,28	71,59 3.999.249	72,30 71,05	71,74 2.451.716	73,07 71,04	72,94 4.182.255	72,65 70,96	71,14 4.438.805	71,31 69,63	69,86 5.995.545	74,50 75,05	94,98 62,13	13/07/11 12/09/11	BAJISTA
SUEDZUCKER	23,75 23,38	23,50 251.422	23,87 23,38	23,72 202.317	23,85 23,64	23,74 250.518	24,14 23,78	23,84 286.675	24,13 23,65	23,70 346.673	23,58 22,83	26,18 19,16	18/07/11 07/11/11	PAPEL EN 24/25
THYSSENKR.	18,16 17,42	17,50 2.820.427	17,77 17,30	17,44 2.215.093	18,05 17,36	18,00 2.694.400	18,88 17,95	18,52 5.435.122	18,74 18,26	18,34 3.902.341	18,49 19,25	32,86 16,67	11/07/11 25/11/11	SOPORTE EN 16,50
TUI AG	5,43 5,28	5,28 781.989	5,35 5,18	5,19 1.231.056	5,34 5,11	5,32 1.275.055	5,38 5,26	5,30 851.320	5,39 5,12	5,14 1.823.937	5,42 5,58	7,35 3,11	11/07/11 22/11/11	REACCION
VOLKSWAGEN	119,25 116,60	117,25 103.706	119,30 115,90	118,05 108.191	120,40 117,25	119,70 106.288	120,40 117,90	118,65 92.975	119,85 115,35	115,50 123.792	119,79 123,71	138,80 82,35	20/07/11 04/10/11	REACCION

CUADROS DE VALORES

SOCIEDAD	SESIONES CON PRECIOS Y VOLUMENES										MED.20	MAX Y MIN EN	OBSERV.	
	12-abr-2012		13-abr-2012		16-abr-2012		17-abr-2012		18-abr-2012		MED.40	200 S. Y FECHA		
DOW JONES INDUSTRIALES - NUEVA YORK														
3M CO.	86,93	86,86	86,59	85,69	86,93	86,40	87,67	87,45	87,63	87,13	87,68	98,19	07/07/11	SOPORTE 84 RESIST. 90
	85,08	2.475.912	85,57	2.609.608	85,92	3.060.302	86,66	2.331.120	86,69	1.781.565	87,77	68,63	04/10/11	
ALCOA INC	10,24	10,17	10,13	9,85	9,95	9,86	10,07	9,99	10,07	9,95	9,94	16,60	07/07/11	INTRADIA O NADA
	9,96	>37M	9,82	>26M	9,73	>26M	9,90	>20M	9,89	>23M	9,89	8,45	04/10/11	
ALTRIA GROUP	31,33	31,31	31,77	31,49	31,64	31,38	31,61	31,61	31,75	31,66	30,97	31,77	13/04/12	TEXTO
	31,05	5.368.469	31,21	>17M	31,35	6.871.987	31,23	6.814.109	31,42	8.057.231	30,53	23,20	09/08/11	
AMERICAN EXP.	58,07	58,04	58,09	57,28	58,06	57,83	58,39	58,18	58,70	58,04	57,74	59,26	28/03/12	TEXTO
	56,73	4.681.125	57,18	5.574.805	57,06	6.443.661	57,65	5.163.697	57,95	5.868.511	55,87	41,30	04/10/11	
AT + T INC.	30,88	30,84	30,86	30,54	30,72	30,61	30,95	30,89	30,85	30,75	31,13	31,97	21/03/12	PAPEL EN 31,50/32
	30,68	>19M	30,52	>25M	30,50	>14M	30,67	>21M	30,66	>12M	31,06	27,29	12/09/11	
BANK OF AMERIC	9,18	9,17	9,08	8,68	8,93	8,79	9,00	8,92	9,00	8,92	9,30	11,14	01/07/11	TEXTO
	8,91	>222M	8,68	>281M	8,62	>216M	8,67	>192M	8,84	>159M	8,84	4,92	19/12/11	
BOEING CO.	73,83	73,50	73,38	72,92	73,19	72,68	74,36	74,09	74,24	73,71	73,72	76,74	03/02/12	PAPEL EN 75/77
	71,69	3.938.759	72,37	3.329.065	72,30	4.799.988	73,10	3.320.519	73,47	2.248.878	74,24	56,01	11/08/11	
CATERPILLAR	106,50	106,44	106,92	105,89	108,96	106,74	109,20	108,41	109,73	109,21	106,24	116,95	24/02/12	TEXTO
	102,13	8.955.234	105,24	6.319.847	106,16	6.805.315	106,72	5.286.295	107,65	4.864.092	109,38	67,54	04/10/11	
CITIGROUP	34,87	34,62	34,66	33,41	34,70	34,00	35,41	35,08	35,99	35,08	35,59	43,06	01/07/11	TEXTO
	33,61	>36M	33,16	>41M	33,76	>59M	34,43	>52M	34,89	>41M	34,97	21,40	04/10/11	
COCA-COLA	72,26	72,22	72,60	71,94	72,79	72,44	74,48	73,95	74,35	74,17	72,74	74,48	17/04/12	TEXTO
	71,82	5.287.491	71,94	5.241.949	72,14	7.042.408	73,18	>11M	73,73	5.854.984	71,16	63,34	04/10/11	
COLGATE	97,63	97,44	97,94	97,21	98,20	97,67	98,72	98,59	98,77	98,50	97,21	98,77	18/04/12	TEXTO
	96,38	7.401.636	96,74	6.380.460	97,37	6.584.877	97,46	1.735.083	97,91	1.321.130	95,55	78,62	09/08/11	
DUPONT	52,48	52,41	52,56	52,02	53,00	52,72	53,74	53,40	53,75	53,27	52,65	57,50	17/02/12	TEXTO
	51,56	4.546.232	52,01	3.503.023	52,24	5.473.292	53,02	4.633.126	53,14	4.655.445	52,15	37,10	04/10/11	
E.KODAK	----	----	----	----	----	----	----	----	----	----	----	----	----	DESCANSE EN PAZ!
EXXON MOBIL	83,73	83,60	83,69	82,95	84,39	84,01	85,60	85,45	86,05	85,75	85,12	87,94	23/01/12	C + 89,12
	82,36	>15M	82,86	>13M	83,13	>17M	84,57	>14M	85,02	>12M	85,75	67,03	09/08/11	
GRAL. ELECT.	19,32	19,30	19,18	18,88	19,13	18,90	19,36	19,34	19,34	19,10	19,58	21,00	28/03/12	REACCION
	18,96	>28M	18,86	>40M	18,85	>30M	18,92	>34M	19,04	>33M	19,45	14,02	04/10/11	
HEWLETT-P.	25,14	25,10	25,05	24,57	24,82	24,31	25,07	24,72	25,08	24,93	23,79	37,70	26/07/11	SOPORTE EN 22
	23,96	>43M	24,33	>24M	24,17	>15M	24,36	>15M	24,52	>18M	24,48	21,50	23/09/11	
HOME DEPOT	50,68	50,63	51,28	50,96	51,85	51,69	52,15	52,03	51,96	51,81	50,33	52,15	17/04/12	TEXTO
	49,66	>10M	50,60	>10M	50,94	>10M	51,26	8.975.514	51,50	7.039.307	49,11	28,13	09/08/11	
HONEYWELL	58,88	58,79	58,65	58,07	58,69	58,00	59,15	58,93	58,96	58,73	59,52	62,00	27/03/12	PAPEL EN 62
	57,09	4.661.979	57,99	2.720.496	57,85	3.319.926	57,98	5.094.740	58,34	3.600.053	59,58	41,22	04/10/11	
IBM	205,56	205,32	204,65	202,80	205,97	202,72	207,64	207,45	204,07	200,13	205,68	210,69	03/04/12	TEXTO
	202,64	2.929.585	202,80	3.766.992	202,72	3.826.172	204,15	6.006.698	200,00	>10M	202,97	157,13	19/08/11	
INT. PAPER	33,38	33,27	33,34	32,97	33,21	32,86	33,33	33,22	33,25	33,05	34,38	36,50	14/03/12	REACCION
	32,72	5.130.718	32,91	4.003.188	32,68	4.335.123	32,65	4.816.453	32,94	3.546.013	34,67	21,55	04/10/11	
JOHNSON	64,15	64,15	64,00	63,54	64,16	63,98	64,28	64,22	63,92	63,26	64,83	68,05	07/07/11	REACCION
	63,68	>13M	63,52	>11M	63,67	>10M	63,27	>18M	63,12	>20M	64,86	59,08	09/08/11	
JP MORGAN	44,99	44,84	44,95	43,21	43,80	43,33	44,00	43,90	43,91	43,29	44,73	46,49	27/03/12	TEXTO
	44,00	>33M	43,06	>58M	42,84	>40M	43,16	>26M	43,27	>20M	42,91	27,85	04/10/11	
MCDONALDS	98,75	97,64	97,80	96,97	97,90	96,58	97,58	97,11	97,98	97,34	97,49	102,22	20/01/12	PAPEL EN 110/102
	97,35	5.763.811	96,96	5.223.639	96,32	6.234.061	96,91	7.549.223	97,02	5.383.105	98,13	82,01	08/08/11	
MERCK	38,71	38,26	38,10	37,78	38,06	37,95	38,54	38,51	38,60	38,40	38,35	39,43	19/01/12	PAPEL EN 39/39,70
	38,19	>12M	37,77	>20M	37,88	>13M	37,98	>11M	38,38	7.665.325	38,17	29,47	09/08/11	

CUADROS DE VALORES

SOCIEDAD	SESIONES CON PRECIOS Y VOLUMENES										MED.20	MAX Y MIN EN 200 S. Y FECHA	OBSERV.	
	12-abr-2012		13-abr-2012		16-abr-2012		17-abr-2012		18-abr-2012					MED.40
MOTOROLA MOBILITY	39,20	39,19	39,21	39,14	39,20	39,14	39,18	39,01	39,04	38,87	39,15	39,80	01/03/12	SIN CALIFICAR
	39,02	4.951.205	39,08	2.181.204	39,09	1.462.170	39,01	2.642.916	38,75	----	39,41	20,77	12/07/11	
MOTOROLA SOLUTIONS	49,07	49,03	49,12	48,40	48,60	48,19	49,73	49,53	49,49	49,11	49,87	52,78	08/03/12	PAPEL EN 61,60/63
	48,39	1.485.081	48,40	1.331.258	47,96	1.857.591	48,54	2.303.673	48,82	----	50,16	38,36	18/08/11	
PFIZER	22,05	21,82	22,00	21,85	22,06	21,98	22,35	22,31	22,60	22,45	22,19	22,80	27/03/12	TEXTO
	21,86	>40M	21,81	>36M	21,77	>38M	21,97	>28M	22,16	>31M	21,85	16,63	09/08/11	
PRC-GAMBLE	66,37	66,09	66,50	65,81	67,10	66,78	67,20	67,02	67,20	66,75	66,97	67,95	14/03/12	C + 88,52
	65,95	>27M	65,80	>29M	65,88	>32M	66,83	8.803.360	66,73	6.081.475	66,98	57,56	09/08/11	
TRAVELERS COMPANY	59,17	59,10	59,14	58,12	59,35	59,16	60,98	59,99	60,18	59,47	58,76	61,62	20/01/12	PAPEL EN 60/61,60
	57,95	2.338.175	58,11	2.813.250	58,44	2.491.743	59,66	3.766.754	59,40	2.306.135	58,54	45,97	04/10/11	
UNITED TECH.	81,46	81,17	80,93	79,80	80,96	79,88	81,60	81,24	81,45	81,20	81,50	91,83	07/07/11	REACCION
	79,59	2.742.808	79,74	3.252.141	79,61	3.183.234	80,11	2.991.255	80,85	2.604.002	82,83	66,87	04/10/11	
WALT DISNEY	42,20	42,15	42,22	41,85	42,13	41,66	42,74	42,68	42,61	42,49	42,87	44,50	27/03/12	SOPORTE 41
	41,25	5.538.660	41,70	7.315.448	41,54	6.109.264	41,88	6.493.403	42,32	3.781.914	42,64	28,19	04/10/11	SOPORTE 44,50
W.M. STORES	60,20	60,14	60,21	59,77	60,81	60,58	61,95	61,87	62,25	62,06	60,73	62,63	01/02/12	TEXTO
	59,56	7.355.815	59,75	6.691.294	59,87	6.843.264	61,09	>10M	61,55	7.905.463	60,23	48,31	10/08/11	
NASDAQ-100														
ADOBE SYS IN	33,65	33,55	33,61	33,18	33,37	32,84	33,98	33,84	33,63	33,39	33,75	34,78	02/04/12	PAPEL EN 34/36
	32,87	3.050.322	33,16	2.784.683	32,69	3.281.238	32,93	3.898.776	33,25	2.368.983	33,54	22,67	19/08/11	
AMAZON COM	192,26	190,69	189,94	188,46	189,47	185,50	190,04	188,39	193,45	191,44	194,66	246,71	17/10/11	SOPORTE EN 180
	185,61	4.026.625	186,26	3.431.103	183,65	4.044.271	186,87	2.804.685	188,74	3.996.223	188,70	166,97	29/12/11	
APOLLO GRP.	37,36	37,17	37,13	36,70	36,74	36,12	36,70	36,68	36,24	35,92	36,47	58,29	17/01/12	BAJISTA
	36,13	2.505.510	36,65	2.657.263	35,71	2.208.867	36,09	1.489.168	35,60	1.595.665	41,42	35,45	10/04/12	
APPLE COMP.	631,33	622,77	624,70	605,23	610,28	580,13	610,00	604,97	620,25	608,34	613,81	644,00	10/04/12	TEXTO
	620,50	>21M	603,51	>30M	578,25	>37M	571,91	>36M	602,71	>34M	582,23	334,20	01/07/11	
ARIBA	34,67	34,56	35,52	34,83	35,21	35,01	35,86	35,74	36,06	35,96	33,46	37,14	11/07/11	TEXTO
	33,11	998.083	34,09	1.822.721	34,42	1.349.486	35,16	626.663	35,40	794.391	32,47	21,90	18/08/11	
BAIDU.COM	151,84	151,32	152,84	151,38	152,85	147,66	149,48	147,49	148,75	147,92	147,08	165,96	26/07/11	MANTENGA STOP EN 142,95
	145,80	6.031.133	148,92	6.094.268	146,14	5.440.142	146,50	3.657.057	145,65	3.562.882	141,89	100,95	30/09/11	
BROADCOM	37,50	37,41	37,90	36,71	37,25	36,54	37,50	36,99	37,09	36,86	37,75	39,66	27/03/12	PAPEL EN 39,50/41
	36,50	5.311.322	36,58	9.021.797	36,34	6.172.280	36,73	4.649.932	36,47	3.939.658	37,25	27,59	19/12/11	
CIENA CORP.	16,33	16,22	16,24	16,16	16,42	16,02	16,79	16,63	16,70	16,53	16,06	18,78	05/07/11	TEXTO
	15,65	3.915.659	15,94	4.870.757	15,83	4.643.896	16,18	4.060.567	16,31	3.559.598	15,57	9,89	04/10/11	
CISCO SYSTEMS	20,28	20,06	20,04	19,85	19,96	19,72	20,15	20,08	20,15	20,06	20,41	21,30	02/04/12	SOPORTE EN 19,30
	19,98	>32M	19,79	>27M	19,57	>35M	19,75	>28M	19,88	>27M	20,19	13,30	09/08/11	
GOOGLE	653,14	651,01	648,99	624,60	623,81	606,07	617,69	609,57	612,80	607,45	635,93	670,25	04/01/12	TEXTO
	640,26	5.704.951	623,54	8.157.100	601,66	5.691.252	607,01	3.012.223	602,81	2.668.230	625,38	480,60	04/10/11	
INTEL CORP.	28,52	28,48	28,39	28,09	28,55	28,40	28,78	28,47	28,11	27,95	28,06	28,78	17/04/12	TEXTO
	27,93	>37M	28,08	>34M	28,14	>37M	28,41	>60M	27,46	>72M	27,57	19,16	06/09/11	
MICROSOFT	31,04	30,98	31,16	30,81	31,19	31,08	31,61	31,44	31,31	31,14	31,60	32,95	16/03/12	REACCION
	30,42	>38M	30,72	>39M	30,77	>38M	31,20	>34M	31,04	>40M	31,79	23,79	22/08/11	
ORACLE CORP.	28,72	28,70	28,77	28,50	28,77	28,64	29,44	29,28	29,35	29,12	29,02	34,13	07/07/11	REACCION
	28,16	>29M	28,49	>31M	28,31	>21M	28,70	>24M	29,10	>21M	29,35	24,72	18/08/11	
QUALCOMM INC.	68,57	68,33	68,13	66,67	67,50	66,25	67,88	67,23	67,50	66,98	67,27	68,87	27/03/12	TEXTO
	66,32	>15M	66,59	>15M	65,53	>18M	66,43	>13M	66,54	>21M	65,48	45,98	22/08/11	
SYMANTEC	18,36	18,28	18,39	18,08	18,30	18,18	18,49	18,41	18,33	18,16	18,28	20,00	07/07/11	PAPEL EN 18,30/18,90
	17,98	6.297.914	18,07	6.797.825	18,01	8.584.057	18,20	5.501.849	18,12	5.614.527	18,07	14,94	21/12/11	
YAHOO	15,10	15,06	15,18	14,87	15,04	14,78	15,18	15,01	15,57	15,49	15,22	16,79	19/10/11	TEXTO
	14,84	9.483.875	14,86	>15M	14,73	>13M	14,82	>20M	15,30	>36M	15,00	11,09	08/08/11	

CUADROS DE TENDENCIAS

NOMBRE	CIERRE	% DE VARIACION CON RESPECTO A LA MEDIA		NOMBRE	CIERRE	% DE VARIACION CON RESPECTO A LA MEDIA		NOMBRE	CIERRE	% DE VARIACION CON RESPECTO A LA MEDIA	
		DE 40	DE 70			DE 40	DE 70			DE 40	DE 70
3M CO.	87,13	-0,73	-0,10	BBVA	5,18	-13,98	-17,52	EDF	15,46	-13,78	-13,97
A.DOMINGUEZ	4,54	-1,61	-3,91	BEIRSDORF	50,34	3,83	6,60	ELECNOR	8,78	-6,14	-8,09
ABENGOA	11,15	-19,82	-25,03	BME B. Y MERC	17,58	-9,80	-12,75	ENAGAS	13,54	-6,32	-7,52
ACCOR	25,94	-0,89	3,65	BMW STAM.	69,44	0,28	2,36	ENCE	1,60	-15,32	-15,81
ACERINOX	9,10	-8,48	-11,37	BNP PARIB.	30,00	-16,01	-14,44	ENDESA	13,32	-11,90	-12,66
ACS	16,44	-19,85	-23,48	BOEING CO.	73,71	-0,72	-1,27	ERCROS	0,45	-24,50	-29,41
ADIDAS	59,89	1,77	3,71	BOUYGUES	20,92	-10,04	-11,95	ESP. DEL ZINC	—	—	—
ADOBE SYS IN	33,39	-0,46	2,77	BROADCOM	36,86	-1,04	1,15	ESSILOR INTL.	66,41	4,06	9,10
ADVA OPT. NET	5,15	3,95	11,52	BULL MACH	2,56	-11,09	-14,34	ESSO	65,10	-11,73	-11,87
AFIRMA-QUABIT	0,04	-33,08	-43,18	C. AGRICOLE	3,82	-18,06	-19,62	EUROPAC	2,51	-8,88	-6,91
AHOLD K.	10,40	0,36	0,33	C. BALEAR	—	—	—	EXXON MOBIL	85,75	0,00	0,11
AIR FRANCE	3,58	-15,38	-19,91	C.PART CAM	1,34	0,00	0,00	F. TELECOM	10,24	-8,08	-9,35
AIR LIQUIDE	98,36	-0,33	0,21	C.PORTLAND	5,66	-12,72	-17,47	FAES	1,34	-12,10	-10,14
AIXTRON AG.	13,62	5,22	10,17	C.V.N.E	15,00	0,57	0,76	FCC	13,38	-22,05	-24,92
AKZO NOBEL	43,14	-1,11	1,92	CAIXABANK	2,60	-16,59	-24,12	FERGO-AISA	0,02	-25,65	-47,17
ALBA	29,40	-9,54	-8,74	CAMPORFIO	6,49	0,13	-1,91	FERROVIAL	8,13	-9,23	-10,64
ALCATEL	1,46	-16,39	-11,21	CAF GEMINI	29,58	-9,36	-3,75	FERSA	0,46	-9,83	-23,42
ALCOA INC	9,95	-1,08	-1,74	CARREFOUR	15,77	-11,86	-11,05	FLUIDRA	2,42	1,55	9,31
ALDEASA	—	—	—	CASINO	72,88	-0,72	2,01	FRESEN MED	53,02	0,90	-0,59
ALLIANZ AG.	84,03	-5,96	-3,88	CASINO	72,88	-0,72	2,01	FRESENIUS	—	—	—
ALSTOM RGPT	26,86	-11,17	-8,75	CASTILLA	—	—	—	FUNESPAÑA	6,96	-0,11	-0,02
ALTRIA GROUP	31,66	3,71	6,21	CAT.OCCID.	12,40	-4,51	-4,15	G. ACCIONA	46,18	-15,73	-20,22
AMADEUS	14,29	0,53	2,95	CATERPILLAR	109,21	-0,16	0,01	GAM,GRALALQ	0,65	-12,99	-3,72
AMAZON COM	191,44	1,45	2,19	CHRISTIAN DIO	114,15	-1,55	1,56	GAMESA	2,28	-7,62	-16,86
AMERICAN EXP	58,04	3,89	8,12	CIENA CORP.	16,53	6,16	6,59	GAS NATUR.	10,42	-14,40	-16,26
AMPER	1,79	-15,72	-10,65	CIMENTS FRA.	50,93	-4,43	-7,86	GDF SUEZ	18,82	-2,95	-5,66
ANTENA 3TV	4,24	-5,68	-9,00	CISCO SYSTEM	20,06	-0,65	0,28	GEA GROUP	26,04	2,30	3,55
APOLLO GRP.	35,92	-13,28	-23,48	CITIGROUP	35,08	0,33	4,97	GECINA NOM.	73,60	-2,25	-0,46
APPLE COMP.	688,34	4,48	15,13	CL. MEDITER	14,80	-7,41	-6,21	GENERALI	65,00	8,90	11,67
ARCELORMIT	13,36	-10,09	-13,51	CLINICA BAVIER	5,90	-4,45	-7,17	GRAL. ELECT.	19,10	-1,81	-0,78
ARCELORMITTA	13,38	-9,95	-13,35	COCA-COLA	74,17	4,24	6,17	GRIFOLS	16,40	2,81	7,88
ARIBA	35,96	10,75	16,86	CODERE	6,38	-6,48	-5,03	GRUPO TAVEX	0,35	-4,29	-1,50
AT + T INC.	30,75	-1,01	0,52	COLGATE	98,50	3,08	5,42	HAVAS ADVER	4,28	5,31	11,20
ATOSS SOFTWA	20,20	1,90	6,30	COLONIAL	—	—	—	HEIDELB. CEM.	43,40	1,74	7,09
AUXILIAR	407,00	0,84	1,44	COMMERZBANK	1,64	-12,09	-11,09	HEIDELB. DRUC	1,39	-1,26	-6,40
AVANZIT-BR-(E	0,15	-9,00	-20,78	CONTINENTAL	69,65	-0,45	4,27	HENKEL KGAA	55,44	6,24	10,96
AXA UAP	10,84	-10,66	-9,71	CORTEFIEL	—	—	—	HEWLETT-P.	24,93	1,84	-4,40
AZKOYEN	1,82	-0,06	11,74	D. FELGUERA	4,80	-2,19	-3,74	HOME DEPOT	51,81	5,50	9,50
B. ANDALUCIA	—	—	—	DAIMLERCH.	42,03	-7,19	-5,37	HONEYWELL	58,73	-1,39	-0,66
B. CÍVICA	1,60	-22,41	-27,37	DANONE	53,88	4,26	7,50	IBERDROLA	3,59	-16,42	-19,07
B.PASTOR	—	—	—	DEOLEO	0,32	-23,10	-26,53	IBERPAPEL	12,80	-1,81	-2,09
B.POPULAR	2,39	-15,33	-21,79	DERMOESTET.	0,36	-9,43	-23,62	IBM	200,13	-1,40	1,56
B.SABADELL	1,80	-14,36	-20,31	DEUT. BANK	34,64	-3,88	0,48	INDITEX	69,32	-1,11	0,70
B.SANTANDER	4,81	-12,96	-14,14	DEUT. BOERSE	48,43	-2,24	0,88	INDO INTER.	0,60	0,00	0,00
B.VALENCIA	0,18	-23,50	-47,62	DEUT. POSBANI	30,10	3,32	7,19	INDRA	7,78	-18,49	-21,85
B.VASCON	—	—	—	DEUT. POST	14,27	2,31	5,84	ING GROEP	5,54	-14,18	-16,18
BAIDU.COM	147,92	4,25	8,11	DEUT. TELE.	8,58	-2,98	-3,07	INMOCARRAL	1,24	-25,16	-30,35
BALDA AG.	6,15	0,84	10,06	DIA	3,41	-6,19	-5,80	INT. AIRLINES <	2,08	0,99	1,08
BANESTO	3,00	-19,55	-20,42	DINAMIA	3,66	-10,44	-10,33	INT. PAPER	33,05	-4,67	-1,24
BANK OF AMER	8,92	0,85	8,40	DUPONT	53,27	2,15	3,88	INTEL CORP.	27,95	1,36	3,23
BANKIA	2,58	-9,79	-17,54	E.KODAK	—	—	—	JAZZTEL	5,16	8,11	14,21
BANKINTER	3,17	-25,43	-31,21	E.ON	17,00	-2,67	-0,35	JOHNSON	63,26	-2,47	-2,88
BASF AG	64,72	-0,92	2,67	EADS	30,62	3,90	9,30	JP MORGAN	43,29	0,89	6,83
BAYER AG	52,53	-2,64	-2,95	EBRO FOODS	13,54	-6,72	-7,70	K + S AG	37,42	-1,92	-1,89

CUADROS DE TENDENCIAS

NOMBRE	CIERRE	% DE VARIACION CON RESPECTO A LA MEDIA		NOMBRE	CIERRE	% DE VARIACION CON RESPECTO A LA MEDIA		NOMBRE	CIERRE	% DE VARIACION CON RESPECTO A LA MEDIA	
		DE 40	DE 70			DE 40	DE 70			DE 40	DE 70
L. ALMIRALL	6,40	-0,81	5,12	ROYAL DUTCH	26,36	-1,84	-2,74				
LAB. ROVI	4,70	-4,26	-3,72	RWE	35,58	1,39	8,16				
LAFARGE C.	30,58	-11,42	-7,69	S.POINT SOL.	0,14	-17,66	-26,98				
LAGARDERE G.	21,51	-5,26	-3,85	SACYR-VAL	1,70	-32,72	-43,68				
LINDE AG.	129,45	-0,29	2,56	SAINT GOB.	31,42	-8,34	-8,49				
LOREAL	93,76	5,21	8,83	SALZGITTER AG	39,82	-5,96	-8,97				
LUFTHANSA	9,94	-3,37	-3,80	SAN JOSÉ	1,89	-11,30	-19,83				
LVMH MOET	126,20	-2,33	0,02	SANOFI AV.	56,25	-1,83	-0,97				
M. Y COSTAS	20,94	6,47	8,24	SAP AG	49,66	-3,97	0,83				
MAN AG	101,60	8,19	15,21	SCHERING	—	—	—				
MAPFRE	2,22	-9,98	-11,19	SCHNEIDER	47,59	-4,15	-2,40				
MCDONALDS	97,34	-0,81	-1,53	SEDA BARNÁ	0,02	-31,09	-42,64				
MEDIASET ESPA	3,71	-12,36	-13,54	SIEMENS	71,14	-5,38	-5,40				
MELIA HOTELS	4,57	-10,59	-9,13	SNIACE	0,72	-27,39	-28,45				
MERCK	36,40	0,59	0,22	SOCIETE G.	17,64	-22,38	-19,77				
MERCK KGAA	82,91	1,96	3,06	SODEXHO	60,36	1,65	3,39				
METRO	25,56	-10,60	-11,17	SOLARIA	0,72	-5,87	-18,60				
METROVACESA	0,60	-20,40	-27,85	STMICROELEC.	5,24	-8,85	-5,43				
MICHELIN	53,19	-2,02	-0,58	SUEDZUCKER	23,84	4,67	4,52				
MICROSOFT	31,14	-2,05	0,96	SUEZ ENVIRON	10,36	-7,17	-1,66				
MLP AG.	6,65	5,94	12,78	TEC.REUNIDAS	29,56	-4,17	-1,66				
MONTEBALITO	0,68	-18,07	-26,64	TECHNIP	87,10	2,99	9,13				
MOTOROLA <BR	—	—	—	TECNOCOM	1,40	-13,78	-10,96				
MOTOROLA <BR	—	—	—	TELEFON	11,08	-10,74	-13,39				
MUENCHEN.	113,30	1,38	5,27	TESTA INM.	6,74	6,64	8,12				
NATIXIS	2,29	-15,39	-9,10	TFI	7,76	-12,96	-11,43				
NATRA	1,04	0,64	5,37	THALES SA	26,81	-2,75	-0,48				
NATRACEUTICA	0,14	-8,44	-10,31	THYSSENKR.	18,52	-4,07	-7,88				
NH HOTELES	2,54	0,97	1,54	TOTAL	37,32	-7,56	-7,69				
NOKIA	3,03	-21,76	-23,15	TRAVELERS <BR	59,47	1,59	0,91				
NYESA (INBESC)	0,17	0,00	0,00	TUBACEX	1,96	-6,38	-6,86				
OBRASCON	20,66	-8,42	-6,22	TUBOS REUN.	1,80	-1,57	2,66				
ORACLE CORP.	29,12	-0,78	0,80	TUDOR	—	—	—				
P.BIOTECH	0,34	-11,17	-17,32	TUI AG	5,30	-5,60	-6,80				
PERNOD	78,90	0,99	2,88	UNIBAIL	142,90	-3,29	-2,21				
PESCANOVA	23,10	-5,16	-8,64	UNIPAPEL	10,05	-6,47	-9,93				
PEUGEOT SA	9,64	-24,07	-28,79	UNITED TECH.	81,20	-1,96	-0,27				
PFIZER	22,45	2,75	3,48	URALITA	1,12	-10,15	-18,03				
PHILIPS EL. (*)	14,02	-8,05	-8,42	URBAS	0,02	-15,85	-20,33				
PORSCHE	42,72	-7,61	-7,77	VALLOUREC	43,91	-11,55	-14,57				
PPR	122,45	-4,91	-2,37	VEOLIA ENVIR	10,76	-3,81	-5,73				
PRC-GAMBLE	66,75	-0,34	1,14	VERTICE360	0,12	10,46	-1,55				
PRIM	3,69	-1,18	-2,98	VIDRALA	18,00	-3,86	-2,50				
PRISA	0,46	-28,53	-34,06	VINCI	35,24	-8,39	-6,59				
PROSEGUR	43,55	6,31	12,95	VISCOFAN	34,98	7,38	11,07				
PUBLICIS G.	40,12	-3,15	-0,88	VIVENDI	12,76	-10,00	-15,05				
QUALCOMM INC	66,98	2,30	6,56	VOCENTO	2,00	-1,91	1,49				
REALIA	0,90	-7,38	-11,33	VOLKSWAGEN	118,65	-4,36	-4,18				
RED ELECTR.	31,12	-12,79	-12,18	VUELING	4,99	1,28	3,55				
RENAULT	36,50	-7,64	-1,96	WALT DISNEY	42,49	-0,36	2,38				
RENO MED.	0,12	-15,60	-13,84	W.M. STORES	62,06	3,04	2,43				
RENTA 4	4,97	-0,22	-0,22	YAHOO	15,49	3,28	1,44				
RENTA CORP.	0,82	-16,64	-15,25	ZARDOYA O.	9,26	-3,99	-7,67				
REPSOL	15,40	-19,25	-23,34	ZELTIA	1,42	-15,21	-19,91				

CUADROS DE RENTABILIDADES

NOMBRE	CIERRE	% DE RENTABILIDAD CON RESPECTO AL PERIODO					NOMBRE	CIERRE	% DE RENTABILIDAD CON RESPECTO AL PERIODO				
		1 MES	3 MESES	6 MESES	1 AÑO	2 AÑOS			1 MES	3 MESES	6 MESES	1 AÑO	2 AÑOS
3M CO.	87,13	-2,71	2,42	11,19	-4,72	4,02	B.VASCON	----	----	----	----	----	----
A.DOMINGUEZ	4,54	-7,72	-9,02	-25,94	-50,60	-62,70	BAIDU.COM	147,92	8,69	17,33	11,75	1,39	110,52
ABENGOA	11,15	-26,04	-30,09	-29,68	-46,08	-46,50	BALDA AG.	6,15	-1,62	27,20	10,41	-28,65	73,73
ACCOR	25,94	-4,49	18,09	17,53	-14,30	-8,94	BANESTO	3,00	-23,51	-17,06	-31,51	-49,00	-61,90
ACERINOX	9,10	-12,63	-12,42	-0,77	-29,16	-34,98	BANK OF AMER	8,92	-8,98	31,18	38,72	-28,18	-51,55
ACS	16,44	-24,82	-24,15	-38,57	-44,28	-47,67	BANKIA	2,58	-12,53	-27,61	-30,09	< 2 A.	< 2 A.
ADIDAS	59,89	1,34	7,29	22,35	28,09	45,58	BANKINTER	3,17	-32,55	-34,56	-24,95	-33,44	-47,38
ADOBE SYS IN	33,39	-1,27	13,03	24,78	-1,36	-1,79	BASF AG	64,72	-4,80	9,64	27,23	3,95	40,85
ADVA OPT. NET	5,15	3,50	18,96	37,14	-21,01	25,48	BAYER AG	52,53	-3,35	-4,26	18,27	-3,63	6,35
AFIRMA-QUABT	0,04	-38,89	-57,28	-62,07	-75,28	-84,72	BBVA	5,18	-19,62	-16,71	-13,52	-31,29	-47,03
AHOLD K.	10,40	-0,43	1,31	12,49	7,59	3,74	BEIRSDORF	50,34	3,47	15,26	22,27	15,08	14,14
AIR FRANCE	3,58	-20,45	-21,46	-34,48	-68,06	-71,19	BME B. Y MERC	17,58	-11,44	-16,48	-12,34	-15,59	-1,49
AIR LIQUIDE	98,36	-1,98	-0,50	7,22	5,25	13,76	BMW STAM.	69,44	-4,90	11,59	26,07	21,38	95,28
AIKTRON AG.	13,62	-6,10	13,41	36,53	-50,68	-49,27	BNP PARIB.	30,00	-23,08	-6,43	0,22	-40,75	-45,80
AKZO NOBEL	43,14	-5,91	12,40	22,28	-13,03	-0,42	BOEING CO.	73,71	-1,98	-1,80	16,13	1,26	4,12
ALBA	29,40	-13,25	-0,94	-13,71	-31,24	-17,28	BOUYGUES	20,92	-14,02	-14,40	-22,65	-36,89	-47,08
ALCATEL	1,46	-20,41	0,69	-31,04	-63,48	-40,45	BROADCOM	36,86	-2,51	10,52	-3,41	-1,86	4,98
ALCOA INC	9,95	-5,60	-0,70	-1,87	-38,31	-28,47	BULL MACH	2,56	-11,72	-19,24	-31,37	-42,47	-25,36
ALDEASA	----	----	----	----	----	----	C. AGRICOLE	3,82	-26,08	-13,75	-22,32	-64,31	-71,05
ALLIANZ AG.	84,03	-10,61	5,02	10,62	-14,58	-9,00	C. BALEAR	----	----	----	----	----	----
ALSTOM RGPT	26,86	-13,34	8,52	3,77	-36,00	-43,62	C.PART.CAM	1,34	----	----	----	-18,29	-75,68
ALTRIA GROUP	31,66	5,43	9,32	15,00	19,25	51,70	C.PORTLAND	5,66	-13,59	-22,89	-44,24	-60,97	-71,46
AMADEUS	14,29	-1,75	11,60	10,09	6,64	107,85	C.V.N.E	15,00	0,67	1,01	2,04	0,33	16,27
AMAZON COM	191,44	3,45	1,05	-21,50	7,34	34,65	CAIXABANK	2,60	-20,54	-30,00	-21,16	-44,29	-21,73
AMERICAN EXP	58,04	2,63	14,79	24,34	26,01	28,69	CAMPOFRIO	6,49	2,04	-1,37	2,20	-28,04	-7,53
AMPER	1,79	-25,10	-3,24	-13,94	-53,51	-66,85	CAP GEMINI	29,58	-12,63	11,58	12,15	-26,68	-23,93
ANTENA 3TV	4,24	-10,17	-9,01	3,67	-27,40	-39,26	CARREFOUR	15,77	-18,46	-9,68	-5,79	-47,34	-58,92
APOLLO GRP.	35,92	-15,66	-35,49	-17,14	-10,29	-44,40	CASINO	72,88	-3,62	6,30	17,74	8,10	11,66
APPLE COMP.	608,34	3,89	42,56	44,07	83,32	145,89	CASINO	72,88	-3,62	6,30	17,74	8,10	11,66
ARCELORMIT	13,36	-15,63	-15,07	-1,33	-44,11	-59,01	CASTILLA	----	----	----	----	----	----
ARCELORMITT	13,38	-15,46	-14,81	-1,26	-44,07	-58,99	CAT.OCCID.	12,40	-4,62	5,08	-6,42	-17,68	-20,79
ARIBA	35,96	11,78	24,13	13,30	14,01	148,17	CATERPILLAR	109,21	-3,85	4,75	28,91	5,11	63,29
AT + T INC.	30,75	-2,66	1,38	5,27	1,45	18,59	CHRISTIAN DIO	114,15	-3,39	11,58	21,90	17,46	37,15
ATOSS SOFTWA	20,20	6,37	13,80	20,99	22,42	27,24	CIENA CORP.	16,53	3,38	10,13	34,50	-35,88	-6,29
AUXILIAR	407,00	-1,05	5,48	7,50	5,28	-3,39	CIMENTS FRA.	50,93	-0,39	-12,85	-21,08	-28,53	-34,54
AVANZIT+BR+(E	0,15	-12,99	-30,00	1,32	-65,78	-78,03	CISCO SYSTEM	20,06	0,15	3,24	17,17	19,90	-25,65
AXA UAP	10,84	-17,79	-1,28	4,33	-24,97	-36,38	CITIGROUP	35,08	-4,39	20,84	16,08	-20,63	-23,07
AZKOYEN	1,82	-3,19	43,87	6,43	-19,47	-41,67	CL. MEDITER	14,80	-11,67	-1,66	11,78	-3,83	7,95
B. ANDALUCIA	----	----	----	----	----	----	CLINICA BAVIEF	5,90	-3,28	-10,61	-12,33	-27,52	-28,92
B. CÍVICA	1,60	-32,70	-30,65	-29,83	< 2 A.	< 2 A.	COCA-COLA	74,17	5,72	9,74	11,13	10,19	34,93
B. PASTOR	----	----	----	----	----	----	CODERE	6,38	-11,51	0,31	-20,94	-39,30	-23,59
B. POPULAR	2,39	-20,56	-28,92	-28,41	-38,22	-56,61	COLGATE	98,50	3,91	9,07	6,67	21,08	16,91
B. SABADELL	1,80	-23,01	-22,35	-23,66	-32,10	-51,65	COLONIAL	----	----	----	----	----	----
B. SANTANDER	4,81	-18,73	-7,36	-12,85	-31,15	-44,41	COMMERZBANK	1,64	-16,29	16,16	5,13	-51,15	-67,87
B. VALENCIA	0,18	-33,96	-69,83	-85,04	-93,49	-96,19	CONTINENTAL	69,65	-3,36	16,08	31,24	16,08	76,78

CUADROS DE RENTABILIDADES

NOMBRE	CIERRE	% DE RENTABILIDAD CON RESPECTO AL PERIODO					NOMBRE	CIERRE	% DE RENTABILIDAD CON RESPECTO AL PERIODO				
		1 MES	3 MESES	6 MESES	1 AÑO	2 AÑOS			1 MES	3 MESES	6 MESES	1 AÑO	2 AÑOS
CORTEFIEL	----	----	----	----	----	----	GECINA NOM.	73,60	-7,63	9,85	5,23	-21,45	-10,98
D. FELGUERA	4,80	-4,95	-6,43	4,35	-6,07	22,98	GENERALLI	65,00	12,07	23,50	12,75	-25,12	-22,00
DAIMLERCH.	42,03	-11,01	1,61	15,18	-13,56	15,02	GRAL. ELECT.	19,10	-5,45	0,42	14,23	-4,36	0,69
DANONE	53,88	1,72	16,37	16,13	12,18	18,27	GRIFOLS	16,40	1,55	21,84	24,48	33,39	55,05
DEOLEO	0,32	-26,14	-34,34	-4,41	-50,00	-84,38	GRUPO TAVEX	0,35	-6,61	10,31	-7,11	-19,22	-29,40
DERMOESTET.	0,36	----	-39,50	-54,72	-78,25	-87,10	HAVAS ADVER	4,28	5,21	23,90	44,56	13,40	9,51
DEUT. BANK	34,64	-10,42	15,66	31,14	-13,40	-32,02	HEIDELB. CEM.	43,40	-2,33	18,21	46,20	-11,68	-4,52
DEUT. BOERSE	48,43	-3,16	15,31	17,92	-8,38	-12,14	HEIDELB. DRU	1,39	-8,51	-15,85	-9,88	-56,26	-61,12
DEUT. POSBAN	30,10	3,65	18,97	47,69	41,28	22,16	HENKEL KGAA	55,44	4,74	19,71	28,99	27,90	37,59
DEUT. POST	14,27	0,85	11,48	36,03	13,16	8,89	HEWLETT-P.	24,93	1,80	-7,67	-2,66	-37,28	-53,62
DEUT. TELE.	8,58	-3,34	-4,01	-8,38	-22,81	-14,24	HOME DEPOT	51,81	5,63	15,44	44,12	37,21	47,99
DIA	3,41	-8,70	-4,93	4,92	< 2 A.	< 2 A.	HONEYWELL	58,73	-2,72	0,93	19,06	2,84	28,18
DINAMIA	3,66	-10,73	-7,34	-9,63	-55,80	-64,22	IBERDROLA	3,59	-20,71	-21,32	-28,68	-36,55	-37,65
DUPONT	53,27	-0,21	7,72	18,43	-0,99	37,79	IBERPAPEL	12,80	-0,08	-1,08	-3,76	-14,09	8,94
E.KODAK	----	----	----	----	----	----	IBM	200,13	-2,85	10,53	11,87	20,60	53,20
E.ON	17,00	-8,77	3,47	-0,09	-21,84	-40,08	INDITEX	69,32	-2,78	4,24	5,74	20,89	49,04
EADS	30,62	-1,23	18,22	36,70	49,44	108,30	INDO INTER.	0,60	----	----	----	----	-52,57
EBRO FOODS	13,54	-6,20	-6,75	-1,28	-13,77	7,69	INDRA	7,78	-23,66	-24,99	-32,21	-43,26	-46,13
EDF	15,46	-17,54	-12,26	-31,43	-41,94	-62,71	ING GROEP	5,54	-23,07	-17,04	-7,56	-33,82	-26,22
ELECNOR	8,78	-10,41	-9,11	-8,60	-19,37	-22,21	INMOCARAL	1,24	-32,45	-33,06	-61,21	-83,18	-91,11
ENAGAS	13,54	-4,34	-7,16	-2,16	-8,19	-8,79	INT. AIRLINES	2,08	-1,33	11,46	11,94	-15,88	-18,99
ENCE	1,60	-19,40	-11,11	-23,08	-39,62	-43,66	INT. PAPER	33,05	-7,08	3,06	27,51	13,34	18,67
ENDESA	13,32	-14,64	-13,33	-21,85	-37,32	-36,01	INTEL CORP.	27,95	0,79	11,53	19,44	42,46	16,85
ERCROS	0,45	-30,00	-33,23	-47,60	-53,28	-67,86	JAZZTEL	5,16	10,49	31,42	26,50	35,82	65,42
ESP. DEL ZINC	----	----	----	----	----	----	JOHNSON	63,26	-2,86	-3,09	-1,80	4,63	-2,71
ESSILOR INTL.	66,41	2,77	16,45	28,30	21,43	43,50	JP MORGAN	43,29	-2,87	18,47	31,70	-1,52	-4,96
ESSO	65,10	-15,78	-5,32	-9,01	-30,63	-37,24	K + S AG	37,42	-4,31	0,11	-16,07	-29,36	-13,34
EUROPAC	2,51	-10,36	-0,59	-12,54	-34,46	-31,51	L. ALMIRALL	6,40	-2,74	18,30	26,73	-10,54	-25,69
EXXON MOBIL	85,75	-0,80	-0,81	8,70	3,19	26,23	LAB. ROVI	4,70	-6,19	-3,89	-9,27	-4,24	-29,71
F. TELECOM	10,24	-9,62	-11,03	-20,65	-33,38	-40,36	LAFARGE C.	30,58	-16,61	2,31	10,20	-32,10	-44,73
FAES	1,34	-16,72	1,51	0,37	-45,33	-57,37	LAGARDERE G.	21,51	-8,76	-4,53	13,81	-25,13	-31,95
FCC	13,38	-25,47	-28,57	-33,71	-36,82	-46,57	LINDE AG.	129,45	-3,18	8,10	16,41	13,06	47,93
FERGO-AISA	0,02	-28,57	-71,43	-87,50	-89,47	-98,24	LOREAL	93,76	5,11	14,65	19,24	14,66	16,98
FERROVIAL	8,13	-11,24	-12,93	-11,71	-3,25	14,94	LUFTHANSA	9,94	-5,24	2,57	2,15	-32,29	-21,95
FERSA	0,46	-12,38	-36,99	-45,24	-63,05	-75,73	LVMH MOET	126,20	-6,79	6,90	10,70	14,99	44,18
FLUIDRA	2,42	-6,02	29,41	-1,22	-11,00	-9,33	M. Y COSTAS	20,94	8,42	10,13	28,99	28,84	73,73
FRESEN MED	53,02	3,13	-2,39	3,45	4,62	27,67	MAN AG	101,60	5,61	27,21	67,19	15,98	52,94
FRESENIUS	----	----	----	----	----	----	MAPFRE	2,22	-13,12	-7,83	-9,30	-8,10	-11,18
FUNESPAÑA	6,96	----	0,43	-6,58	-1,97	2,50	MCDONALDS	97,34	-0,33	-4,16	9,59	26,42	41,01
G. ACCIONA	46,18	-18,40	-22,85	-32,70	-33,94	-40,97	MEDIASET ESP.	3,71	-16,87	-14,65	-12,93	-46,79	-62,64
GAM, GRAL. ALQ	0,65	-12,16	3,17	3,17	-63,89	-78,76	MELIA HOTELS	4,57	-15,37	1,11	-6,54	-43,93	-26,45
GAMESA	2,28	-18,07	-26,90	-37,09	-64,96	-78,28	MERCK	38,40	0,97	-1,21	17,11	13,17	7,53
GAS NATUR.	10,42	-17,27	-18,72	-17,97	-16,13	-15,89	MERCK KGAA	82,91	1,12	6,86	35,08	22,74	36,97
GDF SUEZ	18,82	-5,92	-10,51	-13,51	-28,93	-33,13	METRO	25,56	-18,00	-9,02	-19,16	-45,72	-43,13
GEA GROUP	26,04	-0,82	7,09	33,50	12,21	49,94	METROVACESA	0,60	-25,93	-38,14	-57,45	-88,14	-94,81

CUADROS DE RENTABILIDADES

NOMBRE	CIERRE	% DE RENTABILIDAD CON RESPECTO AL PERIODO					NOMBRE	CIERRE	% DE RENTABILIDAD CON RESPECTO AL PERIODO				
		1 MES	3 MESES	6 MESES	1 AÑO	2 AÑOS			1 MES	3 MESES	6 MESES	1 AÑO	2 AÑOS
MICHELIN	53,19	-8,84	5,87	5,01	-10,87	-0,84	SCHERING	----	----	----	----	----	----
MICROSOFT	31,14	-4,48	10,70	14,02	24,16	1,53	SCHNEIDER	47,59	-10,49	0,44	6,01	-12,40	11,52
MLP AG.	6,65	9,44	23,18	41,57	3,86	-14,90	SEDA BARNÁ	0,02	-29,03	-53,19	-63,93	-72,15	-93,12
MONTEBALITO	0,88	-23,30	-37,50	-43,75	-62,60	-80,66	SIEMENS	71,14	-10,75	-8,67	-4,16	-23,03	0,01
MOTOROLA 	----	----	----	----	----	----	SNIACE	0,72	-29,68	-26,00	-43,75	-49,62	-50,88
MOTOROLA 	----	----	----	----	----	----	SOCIETE G.	17,64	-30,08	-0,70	-8,20	-59,43	-60,99
MUENCHEN.	113,30	-2,33	18,71	18,19	0,67	-6,13	BODEXHO	60,36	0,22	4,41	18,82	16,57	37,65
NATIXIS	2,29	-24,51	11,82	4,81	-39,92	-43,07	SOLARIA	0,72	-9,43	-36,28	-52,16	-65,30	-68,70
NATRA	1,04	-9,52	15,47	1,46	-42,74	-58,20	STMICROELEC.	5,24	-15,76	-6,23	-1,26	-34,71	-30,37
NATRACEUTIC.	0,14	-8,50	-10,83	-23,50	-59,89	-70,46	SUEDZUCKER	23,84	6,19	3,36	8,24	18,63	46,29
NH HOTELES	2,54	-8,81	6,74	-30,64	-47,02	-32,22	SUEZ ENVIRON	10,36	-14,46	13,27	-9,72	-27,36	-37,55
NOKIA	3,03	-24,68	-31,28	-31,18	-48,33	-72,47	TEC.REUNIDAS	29,56	-10,02	2,09	10,69	-25,35	-33,58
NYESA (INBES)	0,17	----	----	----	-85,41	-83,65	TECHNIP	87,10	-0,22	22,83	33,14	18,91	42,41
OBROSCON	20,66	-13,14	-3,59	2,91	-19,14	-7,23	TECNOCOM	1,40	-22,22	-0,71	-0,71	-36,36	-53,87
ORACLE CORP	29,12	-2,07	4,65	-8,64	-13,40	12,24	TELEFON.	11,08	-13,51	-16,50	-22,25	-30,66	-25,06
P.BIOTECH	0,34	-11,54	-20,69	-36,11	-62,50	-69,20	TESTA INM.	6,74	8,19	8,71	3,64	13,07	-4,54
PERNOD	78,90	-1,56	6,15	25,06	24,17	20,22	TF1	7,76	-17,95	-5,88	-13,73	-36,62	-44,82
PESCANOVA	23,10	-6,06	-14,38	-7,60	-15,72	4,52	THALES SA	26,81	-6,60	6,77	6,73	-4,98	-7,58
PEUGEOT SA	9,64	-26,52	-32,47	-43,34	-63,59	-55,60	THYSSENKR.	18,52	-9,61	-7,28	-8,50	-35,10	-28,72
PFIZER	22,45	2,32	2,18	20,54	10,05	33,63	TOTAL	37,32	-12,25	-6,89	0,69	-8,21	-13,18
PHILIPS EL (*)	14,02	-13,30	-5,88	-4,46	-32,94	-41,83	TRAVELERS 	59,47	0,46	-0,70	18,29	0,78	14,06
PORSCHE	42,72	-10,16	-1,79	10,09	1,92	11,87	TUBACEX	1,96	-9,26	4,81	7,69	-30,37	-39,22
PPR	122,45	-9,90	4,30	16,07	8,08	17,23	TUBOS REUN.	1,80	-0,28	21,96	9,53	-17,13	-20,24
PRC-GAMBLE	66,75	-0,74	1,09	2,82	4,30	6,21	TUDOR	----	----	----	----	----	----
PRIM	3,69	-2,64	-2,89	-6,58	-29,71	-43,31	TUI AG	5,30	-5,98	0,74	17,69	-36,54	-38,28
PRISA	0,46	-37,16	-33,57	-44,97	-74,94	-85,49	UNIBAIL	142,90	-8,72	2,73	-0,28	-4,41	11,51
PROSEGUR	43,55	5,94	26,33	38,20	7,25	28,26	UNIPAPEL	10,05	-9,46	-15,19	-6,34	-8,22	10,08
PUBLICIS G.	40,12	-6,99	4,29	14,83	6,59	22,73	UNITED TECH.	81,20	-5,01	4,64	9,55	-0,61	10,19
QUALCOMM INC	66,98	2,41	16,28	22,77	25,70	56,73	URALITA	1,12	-12,11	-27,88	-46,43	-66,72	-72,08
REALIA	0,90	-8,63	-18,92	-23,73	-47,21	-49,44	URBAS	0,02	-16,67	-31,82	-59,46	-81,01	-87,50
RED ELECTR.	31,12	-13,63	-9,46	-9,44	-18,37	-13,14	VALLOUREC	43,91	-14,85	-19,92	-2,27	-45,90	-41,43
RENAULT	36,50	-13,07	14,46	38,99	0,58	5,92	VEOLIA ENWIR	10,76	-15,60	32,26	0,89	-49,65	-57,72
RENO MED.	0,12	-21,88	-4,58	-29,78	-44,20	-44,44	VERTICE360	0,12	6,36	-18,18	-26,42	-49,13	-66,48
RENTA 4	4,97	-0,40	0,40	-1,39	-3,50	0,61	VIDRALA	18,00	-4,26	-1,65	-3,60	-7,15	14,65
RENTA CORP.	0,82	-21,43	-14,95	-15,38	-35,55	-75,77	VINCI	35,24	-13,61	-2,65	1,42	-15,61	-19,23
REPSOL	15,40	-18,28	-30,94	-26,81	-28,48	-7,19	MISCOFAN	34,98	8,53	19,84	23,26	24,15	78,41
ROYAL DUTCH	26,36	-3,02	-3,51	5,38	5,80	17,11	VIVENDI	12,76	-8,57	-19,78	-21,00	-35,61	-36,22
RWE	35,58	-3,56	25,90	22,10	-21,77	-46,78	VOCENTO	2,00	-9,91	10,50	4,17	-44,44	-57,45
S.POINT SOL.	0,14	-20,88	-34,55	-49,12	-67,57	-83,35	VOLKSWAGEN	118,65	-8,59	-0,50	16,38	15,19	63,77
SACYR-VAL	1,70	-33,96	-53,16	-69,50	-78,73	-73,18	VUELING	4,99	2,67	27,30	-3,11	-44,31	-59,60
SAINT GOB.	31,42	-15,33	-5,40	-5,76	-27,98	-15,26	WALT DISNEY	42,49	-1,62	8,89	25,19	3,13	18,59
SALZGITTER AG	39,82	-8,17	-11,22	3,51	-21,61	-40,58	W-M. STORES	62,06	2,01	3,42	12,81	16,41	14,69
SAN JOSÉ	1,89	-13,70	-36,36	-36,58	-64,87	-72,21	YAHOO	15,49	2,04	-2,70	0,13	-5,23	-14,75
SANOFI AV.	56,25	-5,10	-0,41	12,07	10,77	4,09	ZARDOYA O.	9,26	-4,04	-14,58	-1,28	-9,39	-11,79
SAP AG	49,66	-8,91	11,75	18,58	13,41	37,93	ZELTIA	1,42	-15,98	-25,46	-10,13	-49,38	-64,05

OPERACIONES CON CRÉDITO AL MERCADO

SALDO DE OPERACIONES VIVAS (Efectivo en Euros) 17-04-2012

Valores	COMPRAS			VENTAS		
	N.º Operaciones	Títulos	Efectivo	N.º Operaciones	Títulos	Efectivo
Abengoa	6	7.250	105.120	6	3.621	42.014
Amadeus				9	8.803	118.889
Abertris Infr.				6	3.637	45.745
BBVA	18	41.720	254.615	19	123.947	649.911
Bankia	1	1.500	4.581	7	49.600	131.468
Bankinter	5	45.700	168.436			
B. Popular	12	91.411	290.876	5	40.308	113.896
B. Sabadell	2	3.000	5.857	1	5.300	9.799
B. Santander	45	190.250	1.093.613	24	154.775	768.601
BME				2	650	12.033
Gas Natural				2	1.864	20.079
Indra				4	1.988	16.479
Ferrovial	2	1.000	8.353	5	4.000	34.418
FCC	2	5.500	84.485	3	1.050	15.531
Mapfre	2	3.000	6.782	2	8.850	20.111
G. Acciona	7	1.900	108.538			
DIA	2	2.590	9.646	4	9.057	31.340
Endesa				2	3.713	51.260
Acerinox				5	3.934	36.273
CaixaBank	1	2.500	6.512	6	38.480	101.625
Obr. H. Lain	4	8.900	199.730	13	11.915	255.054
Gamesa	25	86.585	239.069	13	58.693	139.376
Iberdrola	2	6.000	26.725	7	41.500	160.376
Inditex	1	1.800	123.786	27	21.373	1.477.163
Mediaset Esp.	2	6.570	30.844	12	27.050	107.352
ACS Const.	2	13.318	301.681	7	3.030	51.948
Grifols				34	55.291	825.773
Red Eléctrica	1	850	27.115	4	2.270	79.404
Repsol YPF	1	1.450	31.465	9	14.335	241.871
Int. Airl. Grp.				14	79.966	162.699
Téc. Reunidas				10	3.251	96.804
Telefónica	21	56.710	719.761	11	18.645	210.852
Sacyr Valleh.	8	18.500	50.285	3	4.681	9.824
Arcel. Mittal	5	5.050	73.431	12	9.000	123.914

AMPLIACIONES DE CAPITAL

VALOR	PROP.	PRECIO DCHO. (EUROS)	PRECIO EMISION %	DESEMBOLSO	PLAZO SUSCR.
Banco Santander - D2012 - ABRIL	1 x 24	0,10	0,5 L. 100	0,00	13.04/27.04.12
BBVA - D2012 - ABRIL	1 x 47	0,20	0,49 L. 100	0,00	16.04/30.04.12

PAGO DE DIVIDENDOS

VALOR	CONCP.	MONEDA	BRUTO	PAGO
Banco Popular Español	ES0113790531	Euros	0,0400	13.03.12
Duro Felguera	ES0162600417	A Cta. 2011	0,3000	15.03.12
Unipapel	ES0182045312	A Cta. 2011	0,1400	23.03.12
Caixabank	ES0140609019	A Cta. 2011	0,0600	27.03.12
C.V.N.E.	ES0184140210	A Cta. 2010	0,2000	28.03.12
Acerinox	ES0132105018	A Cta. 2011	0,1000	04.04.12
Bankinter	ES0113679137	A Cta. 2011	0,0385	07.04.12
Abengoa	ES0105200416	A Cta. 2011	0,1500	11.04.12
Abertris Infraestructuras, Serie A	ES0111845014	Compl. 2011	0,3600	12.04.12
Banco de Santander	ES0113900137	Euros	0,2200	13.04.12
Damm	ES0125690513	A Cta. 2011	0,0300	13.04.12
Banco Bilbao Vizcaya Argentaria	ES0113211835	Euros	0,1180	16.04.12
Miquel y Costas	ES0164180012	A Cta. 2011	0,1268	16.04.12
Prosegur	ES0175438235	A Cta. 2010	0,2637	17.04.12
Mediaset España Comunicación	ES0152503035	Único 2011	0,1379	18.04.12
Pescanova	ES0169350016	Único 2011	0,5500	30.04.12
Ferrovial	ES0118900010	Compl. 2011	0,2500	24.05.12