

trading

EN LA BOLSA

SEMANARIO INDEPENDIENTE DE BOLSA Y ECONOMIA

Madrid, viernes 17 de Abril de 2009

Año XXIV. Nº 1.028

Comprar y vender,
vender y comprar



trading

EN LA BOLSA

Edita:

(GESMOVASA)

Gestión Moderna de Valores, S.A.

C/ Goya, 102-2°

Teléf. 91 401 27 11

28009 Madrid (España) - FAX 402 94 55

Director:

ANTONIO SAEZ DEL CASTILLO

Dirección, Redacción y Administración:

C/ Goya, 102-2°

Teléf. 91 401 27 11

28009 Madrid (España)

Suscripciones:

(GESMOVASA)

C/ Goya, 102-2°

Teléf. 91 401 27 11

28009 Madrid (España)

INTERNET:

<http://www.gesmovasa.com>

E.MAIL:

gesmovasa@gesmovasa.com

No tiene IVA,
Canarias, Ceuta,
Melilla y Extranjero

Publicación confidencial. Editado
exclusivamente para suscriptores

Los conceptos expresados en esta
Publicación no suponen más que la opinión
de sus autores y sin responsabilidad de
ningún tipo, clase o condición.

Imprime:

GESMOVASA

Printed in Spain
Déposito Legal: M-36334-1985
ISSN 0213-5507

Gestión Moderna de Valores, S.A.



C/ Goya, 102-2°

Teléf. 91 401 27 11

28009 Madrid (España)

INTERNET: <http://www.gesmovasa.com>

E.MAIL: gesmovasa@gesmovasa.com

ACTIVIDADES

Publicaciones Periódicas

- **TRADING en la Bolsa** (Semanal)
Edición en Papel e INTERNET.
- Ficheros de Comentarios de Acciones y Futuros (FA y FF) y transmisión de datos diaria del mercado nacional e internacional (FM, FE, IT, AL, PO, FR, NA...), todos por INTERNET.

Area de Formación

- Cursos de formación sobre Técnicas avanzadas de Gestión en Bolsa (Acciones, Futuros y Opciones) para particulares y entidades.

Area Editorial

- Publicación de Libros Técnicos (Bolsa, Economía, Empresa, etc.).

CONDICIONES DE VENTA:

Reservados todos los derechos. De acuerdo a lo dispuesto en el art. 534-bis, a), del Código Penal, podrán ser castigados con penas de multa y privación de libertad quienes reproduzcan o plagien en todo o en parte, una obra literaria, artística o científica fijada en cualquier soporte sin la preceptiva autorización.

Quedan reservados todos los derechos. Incluso a modificar el formato, la encuadernación, el tipo de impresión, el número de páginas y la periodicidad.

FUTUROS AMERICANOS

S&P-500 (ES): En la serie semanal, puede apreciar que la simetría corresponde a los entornos del nivel 800 y, así, quedaría restado todo el desarrollo alcista anterior, pero, sin embargo, hay una dilatación bajista hasta el mínimo intradía del 6 de marzo en 666. Las dilataciones bajistas son éxtasis de mercado bajista y eso marca zona de sobrevendido, concepto repetido hasta la saciedad y ahora lo recordamos para que lo tenga en cuenta.

La dilatación es giro para dar curso, al menos, a rebote, que es lo que está vigente en el momento actual, sólo un rebote.

Ahora tome como referencia el precigramma de la serie diaria y ahí podrá apreciar que la referencia que hay que tomar ahora, para la proporcionalidad y simetría, corresponde al tramo bajista que va desde el máximo intradía del 6 de enero hasta el mínimo del 6 de marzo. Así, la simetría sería restar el último tramo bajista, el que arrancó desde el máximo intradía del 9 de febrero en 873; además, la otra referencia de proporcio-

nalidad correspondería al 0,618 de todo el último tramo bajista y eso da recorrido teórico hasta los entornos del 840, así



que, el primer intervalo teórico a tomar en consideración ahora, para la referencia de sobrecomprado con carácter relativo, correspondería a 840/873. Es, precisamente, en ese intervalo donde tiene que estar ahora muy atento, pues es referencia teórica de control y, además, los últimos impulsos tienen poco recorrido, tanto hacia arriba como hacia abajo, lo que da lugar a una estructura geométrica de formación compleja. Además, fíjese en que está disminuyendo la velocidad angular, pues ahora ya los impulsos alcistas no llegan hasta la recta de proyección del canal, así que, la atención debe ser máxima si se toma en cuenta que ya llevan dos sesiones distribuyendo algo de papel.

Cuando la referencia numérica sigue hacia arriba en desarrollo alcista, pero con muy poco diferencial entre los máximos que va consiguiendo, tiene que asumir el concepto de sobrecomprado, de aquí que lo que tiene delante de sus ojos, en el precíograma de la serie diaria, pudiera ser una zona de distribución, al menos, con carácter transitorio. Por la parte de abajo, el control ceñido se hace con la recta directriz y, si fuera violada, lo cual está en curso por debajo del mínimo intradía de ayer, miércoles, entonces el siguiente objetivo teórico en reacción sería hasta la segunda directriz, la trazada utilizando los mínimos intradía del 20 de marzo y 1 de este mes, y que acota por debajo la formación compleja. Cualquier duda, resuélvala en el intradía hasta ver si confirmasen por encima del nivel 883.

INDUSTRIALES (DI): El concepto genérico descrito para el S&P-500 le vale también para esta serie, dada la alta correlación que existe entre los índices, así que, aquí hay que ir directamente a la simetría y proporcionalidad. La simetría, para resar el último tramo bajista, corresponde a



8.275, que es el máximo intradía del 9 de febrero y la proporcionalidad del 0,618 a 8.100. Ese es el intervalo que ahora debe controlar, ya que es referencia de posición papel y, por lo tanto, de sobrecomprado con carácter relativo. Hasta que no se resuelva este intervalo por arriba y confirme por encima de 8.350, aproximadamente, no habría continuidad alcista. La referencia que no debería violar, para seguir siendo alcista, es el mínimo intradía del 8 de este mes en 7.700.

NIKKEI (NK): El mismo concepto descrito en los dos índices anteriores se aplica también aquí, así que, si quieren seguir manteniendo continuidad alcista, la referencia es la directriz trazada en el precíograma y, en última instancia, el mínimo intradía del 8 de este mes.

NASDAQ 100 - NUEVA YORK (NQ): Dada la alta correlación que hay entre los índices, no deje de leerse el comentario de los índices anteriores. Aquí, en primera instancia, tome como referencia la serie semanal y ahí podrá ver que hay un doble mínimo en los entornos del nivel 1.040 y es una figura genérica de vuelta, aunque sea sólo para un rebote.

No olvide que a partir de los días 9 y 10 de este mes los mercados han sido apoyados y eso está dando lugar a un rebote generalizado a nivel de índices, aunque no en todos los subyacentes. En principio, el apoyo da curso a un rebote, el cual está vigente, pero las referencias de sobrecomprado, con carácter relativo, hay que tenerlas siempre en cuenta y aquí el intervalo más inmediato correspondía a 1.287 y por encima, más un pequeño filtro, el siguiente objetivo de simetría corresponde al máximo intradía del 5 de noviembre del pasado año en 1.389, así que, el intervalo teórico de sobrecomprado ahora está en 1.322/1.389. Ahora observe que en el canal los impulsos no llegan hasta la tangencia con la recta de proyección alcista, lo que implica que está perdiendo velocidad angular; además, desarrolla formación compleja y eso

requiere de su máxima atención. Primera referencia de soporte el mínimo intradía de ayer, miércoles, en 1.293 y el siguiente en 1.267.



BONO AMERICANO (ZB): Sigue en fase de reacción, pero con ligero apoyo que da lugar a un soporte inclinado hacia arriba. Otra observación precisa que tiene que asumir es que el precio lo están aproximando al ángulo formado por la recta directriz bajista y el soporte ligeramente inclinado, lo que quiere decir que lo tendrán que sacar por arriba o por abajo.

Mientras lo mantengan por encima del soporte seguirá marcando sobrevendido y eso corresponderá en los índices a sobrecomprado. Si el apoyo actual en el Bono fuera efectivo y desarrollase un rebote, superando la recta directriz alcista, sólo así habría reacción en los índices, así que, le guste o no tiene que tener delante el Bono y los índices y utilizarlos por correlación inversa, aunque en determinados espacios temporales haya alguna pequeña desviación.

Aquí sólo intradía, pues de momento no hay rango en la amplitud de los desplazamientos.

EURODÓLAR (GE): Seguirá alcista mientras lo desplacen por encima de la recta

directriz, pero ahora sólo debería considerar que está formando un rebote, por el momento.



FUTURO SOBRE EL BRENT

(EB): Fíjese, en primer lugar, en la serie semanal y busque cierta correlación con los índices a efectos de sobrevendido seguido de rebote. A partir del mínimo intradía del 24 de diciembre del pasado año se produjo apoyo y eso, de momento, está dando lugar a un rebote que, de momento, tienda a construir dos impulsos alcistas hasta la referencia de simetría correspondiente al máximo intradía del 28 de noviembre del año pasado en 54,90. Ésa es la referencia teórica, para la simetría y cresta de segundo impulso alcista, y vea que, de momento, le están poniendo papel desde el 23 de marzo en torno al nivel 54. El control hasta ahora es perfecto y la posición papel es la que está impidiendo otro impulso alcista. Por la parte de abajo, mantiene precios por encima de la recta de aceleración que une los mínimos intradía del 12 de marzo y 1 de este mes. Esa recta directriz es la que debe utilizar ahora como control por abajo; a la vez, puede observar que el precio está en el ángulo formado por la horizontal anteriormente descrita y esta recta de acelera-

ción, así que, en cuestión de pocos días lo tendrán que sacar por arriba o por abajo. Hasta que esto suceda, sólo intradía.

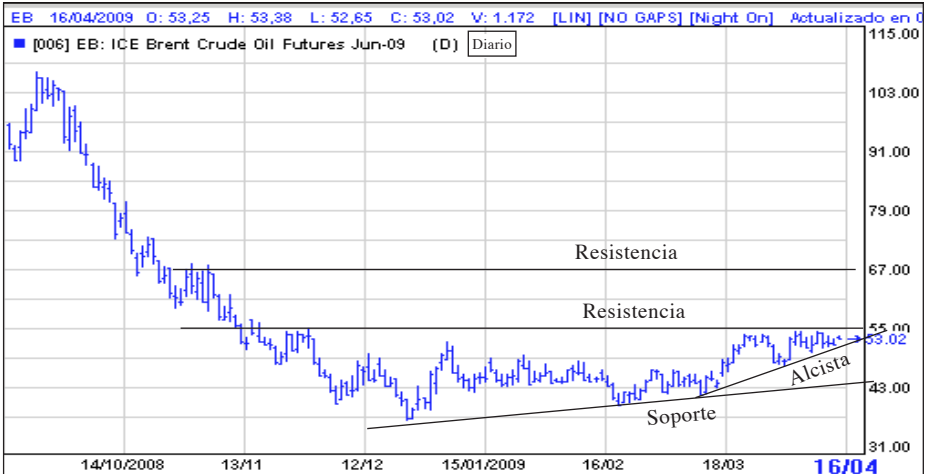
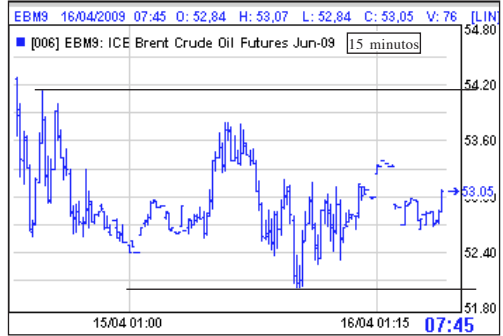

SOJA (SY): Observe que el tramo alcista tiene connotaciones muy parecidas a las de los índices, así que, es otra serie que también la han elegido como oveja del mismo rebaño. Le puede ser útil el concepto de correlación.

A partir del 2 de marzo tiene ya construidos dos impulsos alcistas y también ha cumplido la simetría, que corresponde a 1.040, como máximo intradía del 26 de enero, así que, esta serie está sobrecomprada y eso implica estar muy atento en las próximas sesiones. Los mínimos intradía siguen siendo crecientes y el stop que debería utilizar sería el nivel 1.023,75. Por abajo tiene dos directrices que le van a orientar, ya que seguirá siendo alcista mientras lo sujeten por encima de ella, pero el stop indicado ciñe mucho más.

COBRE (HG): El desarrollo bajista previo va desde el nivel 4 hasta 1,26, por eso el rebote actual tiene más recorrido que en otros productos, ya que como mínimo suele recuperar el 0,382 e, incluso, aquí la referencia de lo que anteriormente fue soporte y ahora resistencia está en 2,40, así que, puede mantener largos, protegiéndolos por abajo con la recta de aceleración, tal como está trazada en el precíograma.

ORO (GC): El canal bajista tiene completos ya dos impulsos y el rebote ahora tiene poca identidad, así que, intradía o nada.

CAFÉ (KC): Tiene agotado, teóricamente, el rebote y, además, con poco recorrido, así que, también aquí sólo intradía o nada.

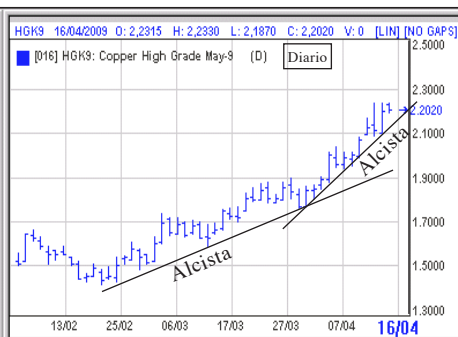

EURO/DÓLAR (EURUSD): Esta serie tiene ciertas connotaciones con relación a los índices, por lo tanto, debe seguir asumiendo que lo hacen es tomar unas referencias para llevar los precios hacia arriba o hacia abajo y, además, en colectividad. La correlación siempre es aproximada, pero, aún así, es suficiente para sacarle un gran aprovechamiento.

Esta serie está en reacción y, sin embargo, los índices aún siguen alcistas sin haber producido el giro, así que, dedíquese, exclusivamente, a esta serie y los complementos de correlación téngalos a un lado, pero cuando vea las barbas del vecino pelar, ya sabe lo que sigue.

La fase de reacción tiene un primer impulso bajista hasta el mínimo intradía del 30 de marzo y, si formase el segundo, entonces el siguiente recorrido sería, una vez violado el nivel 1,3100, hasta el 1,3000 e, incluso, posiblemente el 1,2930, pues ahí tendría la parte baja del segundo bajista. Trácese el canal tal como se lo indicamos en el preciógrama y le orientará por abajo, a efectos de sobrevenido.

EURO/YEN JAPONÉS (EURJPY): Esta serie tiene también el giro en marcha, por lo tanto, ha tenido que cerrar largos y ahora sólo admite posiciones cortas o intradía, pero en reacción. Si construyera segundo micro-impulso bajista, el objetivo teórico más inmediato estaría en 128/126,50.

Tenga en cuenta que la referencia de sobrecomprado, a efectos de simetría, corresponde a los máximos intradía del 14 y 20 de octubre del pasado año, cuyas referencias son 141,75 y 138,50. Lo han parado en el máximo intradía del 6 de este mes en 137,40, así que, ya sabe dónde están los creadores de mercado con fuerte posición papel.



LIBRA/EURO (GBPEUR): Seguirá alcista mientras lo sujeten por encima de la recta directriz, pero debe estar atento, ya que lo están aproximando a la zona de simetría, que es vuelta al origen del desplazamiento bajista anterior y es zona de posición papel o, mejor dicho, de papelón.

FUTURO SOBRE EL DAX ALEMÁN

(dx): El arranque del rebote corresponde a partir del mínimo intradía del 9 de marzo y tiene un primer impulso construido hasta el máximo intradía del día 26 del mismo mes. A continuación, una reacción con poca profundidad y, seguidamente, giro para desarrollar lo que, en teoría, se debería considerar como segundo impulso alcista. Para obtener el recorrido del primero réstele al máximo intradía del 26 de marzo en 4.310 el mínimo del 9 del mismo mes en 3.600 y el diferencial absoluto se los sumamos al mínimo intradía del 30 de marzo que es 3.976 y nos da cresta de segundo teórico en 4.686.

La simetría, para restar el último tramo bajista, corresponde al máximo intradía del 9 de febrero en 4.704, así que, el intervalo $4.704/4.686$ correspondería, teóricamente, a cresta de segundo alcista y, además, el 0,618 de todo lo que cayó a partir del 6 de enero y nivel 5.151 estaría en torno a 4.560. Son varios niveles de control que, tanto por simetría como por proporcionalidad, nos llevan a estar muy atentos en las próximas sesiones. Contro-

le la continuidad en los mínimos intradía crecientes y el último soporte que no debería ser violado el mínimo intradía del martes de esta semana en 4.470.



FICHEROS ELECTRÓNICOS DE COMENTARIOS (ACCIONES Y FUTUROS)

FICHERO DE ACCIONES (FA)

Actualización dos veces por semana, lunes y miércoles sobre las 11:30 horas, de comentarios correspondientes a 15 de los valores directores del mercado de acciones de Madrid que se pueden vender y comprar a crédito, a futuro y con CFD's (Abengoa, Abertis, Acciona, Acerinox, ACS, BBVA, Santander, Ferrovial, Endesa, Iberdrola, Obrascón, Enagas, Telefónica, Banco Popular y Repsol).

Importe: — Suscriptores de Trading 191,29 € al trimestre* (24 números)
— No suscriptores de Trading 286,93 € al trimestre* (24 números)

FICHERO DE FUTUROS (FF)

Actualización dos veces por semana, lunes y miércoles sobre las 11:30 horas, de comentarios correspondientes a futuros sobre los Bonos americano y alemán, Euribor, Eurodólar, Ibex-35, Eurostoxx y Dax.

Importe: — Suscriptores de Trading 382,57 € al trimestre* (24 números)
— No suscriptores de Trading 478,21 € al trimestre* (24 números)

* A estos precios hay que sumarles el 16 % de IVA correspondiente.

FONDO EDITORIAL

ASÍ SE GANA EL DINERO EN BOLSA

Autor: Antonio Sáez del Castillo

EL PRINCIPIO UNIVERSAL DEL MÓDULO DE ELLIOTT

Autor: Antonio Sáez del Castillo

MIS ARTÍCULOS DE LA BOLSA (5 TOMOS)

Autor: Antonio Sáez del Castillo

ANÁLISIS TÉCNICO DE LA TENDENCIA DE LOS VALORES

Autores: Robert Edwards y John Magee

LOS SECRETOS PARA GANAR DINERO EN LOS MERCADOS ALCISTAS Y BAJISTAS

Autor: Stan Weinstein

ANÁLISIS TÉCNICO DE LOS MERCADOS DE FUTUROS

Autor: John J. Murphy

EL PRINCIPIO DE LA ONDA DE ELLIOTT

Autor: Probst and Prechter

CÓMO PUEDEN PROPORCIONARLE DINERO LOS GRÁFICOS

Autor: T. H. Stewart

MÁS ALLÁ DE LAS VELAS

Autor: Steve Nison

ENCICLOPEDIA MUNDIAL DE LOS INDICADORES TÉCNICOS DEL MERCADO

Autor: Robert W. Colby y Thomas A. Meyers

NUEVOS CONCEPTOS SOBRE SISTEMAS TÉCNICOS DE OPERACIÓN EN BOLSA

Autor: J. Welles Wilder Jr.

OPCIONES SOBRE FUTUROS

Autor: James T. Colburn

SWAPS SOBRE TIPOS DE INTERÉS Y SOBRE DIVISAS

Autores: Ravi E. Dattatreya, Raj E. S. Venkatesh
y Viжуaya E. Venkatesh

MERCADOS DERIVADOS SOBRE ÍNDICES BURSÁTILES

Autor: José Luis Martín Marín

RECUERDOS DE UN OPERADOR DE ACCIONES

Autor: Edwin Lefevre

JESSE LIVERMORE: REY DE LA ESPECULACIÓN

Autor: Paul Sarnoff

DOMINANDO LA ONDA DE ELLIOTT

Autor: Glenn Neely

FUTURO SOBRE EL BONO ALEMÁN

(GL): Observe que siguen desplazándose lateralmente dentro del intervalo 121,40/126,50. Ahora toca fase de reacción con recorrido hasta el soporte, donde marca ahora sobrevendido y eso da lugar a un ligero apoyo. De momento sólo ligero apoyo, así que, no hay más remedio que estar muy atento en las próximas sesiones, pues, si violase el soporte, entonces habría más recorrido para los índices hacia arriba o, al menos, hasta completar los niveles de control ligeramente superiores. Ahora bien, si el Bono lo volvieran a apoyar y desplazaran el precio en vertical, entonces habría giro en los índices, por lo tanto, debe seguir manteniendo la correlación en lo que respecta a sobrevendido para trasladarlo a sobrecomprado en los otros. Ahora el precio en el Bono lo están acercando al ángulo formado por los dos parámetros de control y lo tendrán que sacar por arriba o por abajo en las próximas sesiones, por lo tanto, aquí sólo intradía y con especial cuidado por si lo apoyasen y lo girasen en vertical.

EURIBOR (FEU3): Siguen desplazando el precio por encima de la recta directriz, pero, atención, pues este último impulso podría ser el final.



FUTURO SOBRE EL EUROSTOXX-50

(FE): No deje de tomar como referencia el soporte exacto de simetría, correspondiente al Eurostoxx y que queda perfectamente reflejado en la serie semanal. Ahora tome como referencia el preciógrama de la serie diaria, ya que el rebote hay que relacionarlo, a efectos de proporcionalidad y simetría, con el tramo bajista anterior que está compuesto de dos impulsos. A partir del mínimo intradía del 9 de marzo en 1.761 podría construir dos impulsos alcistas, como primera consideración. De momento, no un módulo de arranque seguido de dos tramos alcistas, donde los dos alcistas suelen tener más longitud que el módulo de arranque. Sólo dos impulsos alcistas, el primero está realizado de forma continua y ahora el segundo, a partir de (C), lo deberían completar con dos, concepto que lo ve perfectamente trazado en la serie diaria. Además, debe tomar en consideración el 0,618 de todo lo que cayó desde el máximo intradía del 6 de enero en 2.619 y este 0,618 lo tiene en torno a 2.270. Para la simetría y, así, restar el último tramo bajista a partir de (2) la referencia sería el nivel 2.365, así que, este intervalo indicado sería, teórica-

mente, el recorrido máximo para segundo alcista. El soporte que debe vigilar ahora corresponde a los mínimos intradía del martes y miércoles en 2.167.

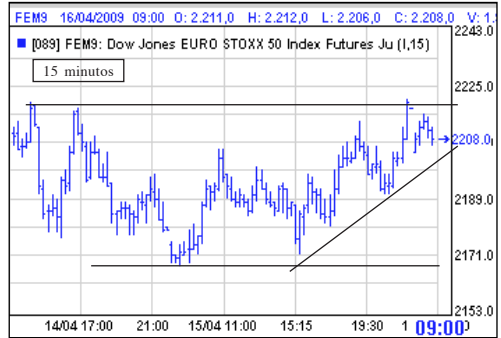

FUTURO SOBRE EL IBEX-35

(BX): Tome como referencia el conjunto de los índices, ya que la correlación perfecta se desarrolla en los giros.

Vaya directamente al preciógrama de la serie diaria y tome como referencia el tramo bajista anterior, ya que sobre él hay que proyectar el recorrido del rebote, a efectos de proporcionalidad y de simetría. La referencia del mínimo corresponde al 9 de marzo y esto lo tienen también en el resto de los índices. A partir de aquí, un primer módulo con referencia de apoyo en la reacción en el mínimo intradía del 30 de marzo en 7.565. Ahora lo que está construyendo, teóricamente, debería ser segundo impulso alcista, por lo que hay que determinar el recorrido teórico para la cresta del segundo. La simetría, para restar el último tramo bajista anterior (3-A) correspondería a la cifra redonda 8.700 y el siguiente nivel de control en 8.900. En ese intervalo tiene también en 0,618 de todo lo que cayó desde (1) hasta (A), así que, en teoría, tiene ya formados los dos impulsos alcistas y 8.900/9.000

debería ser ya zona de sobrecomprado; además, el segundo alcista lo está construyendo, a su vez, de dos.



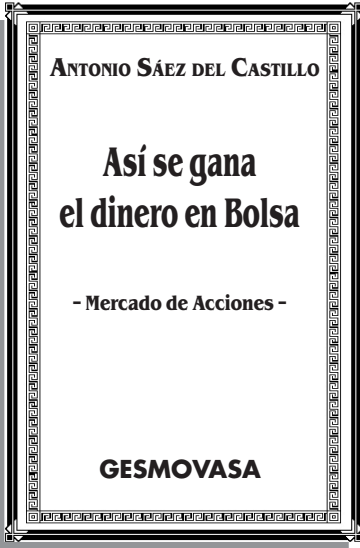

¡¡CÓMPRELO!!

LA FILOSOFÍA PARA TRIUNFAR EN LOS MERCADOS ORGANIZADOS DEL MUNDO, BASADA EN UN CONOCIMIENTO LÓGICO Y DESARROLLADO DE FORMA SIMPLE. EL MERCADO DE ACCIONES DEJARÁ DE SER UN SECRETO PARA USTED, A PARTIR DEL CONOCIMIENTO DESARROLLADO EN ESTE LIBRO.

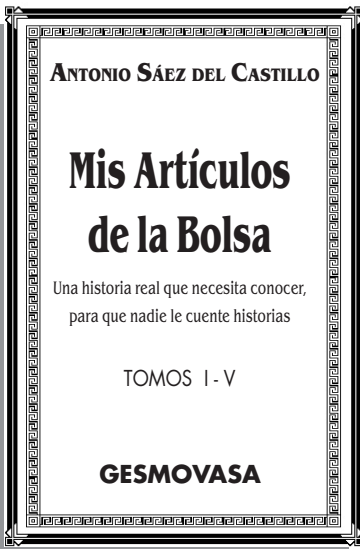

RECOPIACIÓN DE LOS ARTÍCULOS PUBLICADOS EN LA REVISTA *TRADING* DESDE 1985 HASTA EL 2002. 727 NÚMEROS EN UNA OBRA DE 5 TOMOS

~~P.V.P. DE LA OBRA COMPLETA (5 TOMOS)~~

~~283,87 €*~~

OFERTA ESPECIAL SÓLO PARA SUSCRIPTORES DE TRADING - 25% DESCUENTO

212,90 €* (*IVA INCLUIDO)

COMPRAR Y VENDER, VENDER Y COMPRAR

Lo normal considerado a nivel mundial es comprar y siempre comprar. Todo el mundo tiene que comprar y nada de otra cosa distinta, sólo comprar y comprar. Si todo el mundo compra, ¿quién vende? ¿De dónde sale lo que se compra? El comercio es comprar y vender y obtener el beneficio por diferencia. Ésta es la forma normal cuando un producto sube o lo suben, pero, ¿y si un producto baja y baja y baja? ¿Qué hacer en este caso? Pues, muy sencillo, haber vendido en la parte alta y, luego, recomprar en la parte baja. El considerar que el comercio sólo es comprar y vender da preferencia a la parte vendedora y menosprecia a la compradora, es como considerar siempre que una empresa que se monta ya tiene asegurado el beneficio y todo el mundo a chupar de ella, todo el mundo se beneficia y si luego, al final,

el proyecto sale mal, todo el mundo se ha beneficiado y el que ha puesto el dinero y la idea se ha arruinado. El impuesto está concebido en el sentido de que toda actividad tiene que tener un beneficio y de él participar todo el mundo, preferentemente y en primera instancia el Estado con sus impuestos. Cuando hay beneficios el último que los recibe es el que lo ha puesto todo y el Estado, además de otros, se lleva su parte sin haber puesto nada. El primer especulador es el Estado que asume, por principio, en las leyes que promulga que el beneficio va implícito en cualquier actividad y por decreto ley se lleva su parte; es decir, participa del fruto de la actividad particular o mercantil, pero si hay pérdidas no quiere saber nada, nadie quiere saber nada. ¿Es ésto justo? Pues lo será o no, pero el que está a las duras tiene que estar a las maduras, le guste o no y nunca podrá alegar ignorancia ni ser menor de edad. Participar en el



comercio significa asumir, íntegramente, todas sus reglas y cada uno tiene que aportar lo necesario para resolver el desarrollo de la actividad que se ha propuesto, por lo tanto, es muy importante llegar a entender que cada palo tiene que aguantar su vela, aunque llegar a entender que el palo sólo tiene que chupar de la vela cuando la mar está en calma, eso no es marinería, eso no es navegar, eso es ser un inmaduro dispuesto a vivir de la subvención permanente sin aportar esfuerzo, ni compromiso, ni responsabilidad. En la vida se está para asumir, básicamente, responsabilidades y adversidades y algún que otro pequeñísimo derecho, pero, en concepto general, se trata de asumir responsabilidades en la magnitud o sentido que se produzcan.

El grupo de los 20, que antes ya sabe que el cuento de ficción hacía referencia a 40, entre otros conceptos, ha llevado adelante el que los bancos y otras compañías puedan

contabilidad por el precio de compra y también han asumido meterse con los paraísos fiscales. ¿Por qué las entidades protegidas por ellos y subvencionadas por el pueblo tienen que hacer fraude en la contabilidad? Si un producto que se compró a 100 ahora vale 0 en el mercado, ¿por qué no se contabiliza por su valor actual real y se imputa directamente al beneficio, las reservas o ampliación de capital? ¿Por qué tiene que subvencionarse con déficit público que, luego, lo tiene que pagar con su esfuerzo el pueblo? Con respecto a los países extraterritoriales, es que ¿no tienen su legislación como cualquier otro país? ¿Por qué en un país hay que esquilmar al ciudadano con impuestos totales superiores al 50/60%? ¿De dónde la saciedad frenética de exprimir a los pueblos para, luego, despilfarrarlo por los gobernantes? Así, hay perlas de un collar con muchas vueltas, y eso no tiene importancia, con ellos nadie se mete, a pesar de que son los



responsables de los grandes perjuicios que ocasionan los que se dedican a estafar.

En los mercados organizados y reglamentados la estafa es la forma normal de operar. Al ignorante atrevido que acude a un mercado le estafan seguro, le esquilman, le arruinan y a ningún sitio puede acudir para reclamar. Las leyes existen, pero... ¿quién las cumple? Nadie, absolutamente nadie de los que las tenían que cumplir, por lo tanto, a la hora de hacer mención a la compra y venta, o venta y compra en un mercado, ¿por qué es denostada la posición corta? ¿Por qué cuando un producto que lo bajan conscientemente no se puede vender a corto, para aprovechar hacia abajo lo mismo que los estafadores organizados y actuando de manera consciente subieron el precio anteriormente? ¿De dónde sale que un precio en una acción se pueda subir de 1 a 300 en 5 años, como en CAF? ¿Cómo es posible que Unión

Fenosa la hayan subido, en ascensor o tipo Cabo Cañaveral, en cuestión de 5 años, perteneciendo a un sector que, según dicen, tiene una deuda histórica pendiente descomunal y que es una actividad ruinosa? Si han querido vender Cepsa han tenido que bajar el precio a la mitad, ¿es que el precio anterior no era real? ¿Quién subió el precio anterior de Cepsa no es cierto que cometió fraude, estafa o corrupción en un acto de usura punible? Ahora, quien ha comprado Unión Fenosa tendrá que pagar los suculentos beneficios fraudulentos que otros se van a llevar. El que se lleva el dinero, a costa del ignorante que ahora tiene que esperar un montón de años hasta amortizar la compra dolosa, ¿no peca? El fraude, en los mercados organizados y reglamentados, es el pan nuestro de cada día y se oculta todo, muy pocos, entre ellos nosotros, lo denunciaremos sistemáticamente, pero la mayoría abrumadora lo tapa, lo disimula, no existe para ellos, por



eso la gente entra en los mercados engañada y termina estafada, pero a nadie puede recurrir, simplemente pierde su dinero, fruto de su esfuerzo. Que se lo pregunten a los estafados con los Fondos de Inversión y de Pensiones y a los que les gestionan los patrimonios las entidades financieras, y a los que compraron los pisos a precios desorbitados y ahora tienen que apachucar con el fraude, y que les pregunten a los que compraron Terra, o a los que siguen siendo accionistas de Banesto o mejor, tal vez, a los de Zeltia, SPS, Air France, o a los bonistas del Santander con canje a 16, o los accionistas de bancos españoles, alemanes o, por ejemplo, del Citi. A propósito del Citi, ¿cómo es posible que se siga preconizando al pueblo que hay que invertir por dividendo y a medio y largo plazo, cuando el Citi ha caído de 55 a 1 y tiene el mismo precio de hace 20 años y ahora, en una sesión, lo pasan de 2 a 3 y eso es sólo un 50%? El fraude y la es-

tafa es fruto del engaño que sufre el participante no informado ni formado en los mercados, siendo peor el que algunos acólitos digan que no está bien especular con la venta a corto. Con la venta a corto no, pero subir el precio de forma escandalosa sin ningún tipo de justificación que lo avale, salvo el fraude, ¿eso sí está bien? Los precios los suben conscientemente y los precios los bajan conscientemente las fuerzas poderosas que participan en los mercados y, cuando suben los precios, participe o no la gente, los van a subir igual y cuando deciden bajarlos lo van a bajar exactamente igual con venta a corto o sin ella. Lo bueno para la especulación es poder ponerse largo o corto en cualquier producto y el que esté en contra es un ignorante absoluto, un incapaz reconocido porque sólo sabe ser alcista o que esté pillado. Los mercados son posición larga y posición corta, ésa es la Ley Universal de Simetría que hay que aprender y asumir.

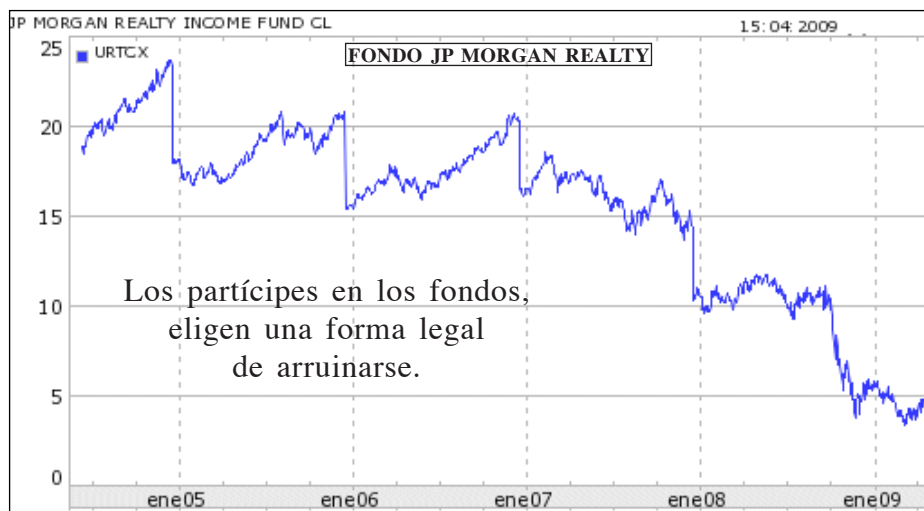

COMENTARIO DE VALORES

MERCADO CONTINUO

AGUAS BARCELONA ():** Tenga en cuenta que lo que se está desarrollando ahora en los mercados es un rebote y no se debería ir a por más. El apoyo que están realizando es muy forzado y no se debería considerar giro definitivo. Lo que sí está ya bastante conseguido es el desplazamiento global bajista en vertical y lo que venga a continuación deberían ser rebotes y reacciones con poco recorrido y consumiendo tiempo.

El rebote ahora en esta serie ha restado el último impulso bajista, por lo tanto, la simetría correspondería a 14,50 que es el máximo intradía del

Trading, en edición electrónica (Internet), los jueves a partir de las 20:00/20:30 horas. Es el correo más rápido, fácil y más seguro para recoger la información.

2 de febrero. 14,50 es la referencia exacta y lo han parado ahora, en lo que debiera ser cresta de segundo alcista, en el máximo intradía del 6 de este mes en 14,50. ¿Es exacto el precio? Pues sí, pues ahí tiene al cuidador en

(*) Acciones que cotizan en el índice Eurostoxx-50.

(**) Acciones que componen el índice Ibox-35, con las que se puede operar a contado, crédito al mercado, futuro y en CFD's.

Acciones con las que se puede operar a contado y en CFD's.

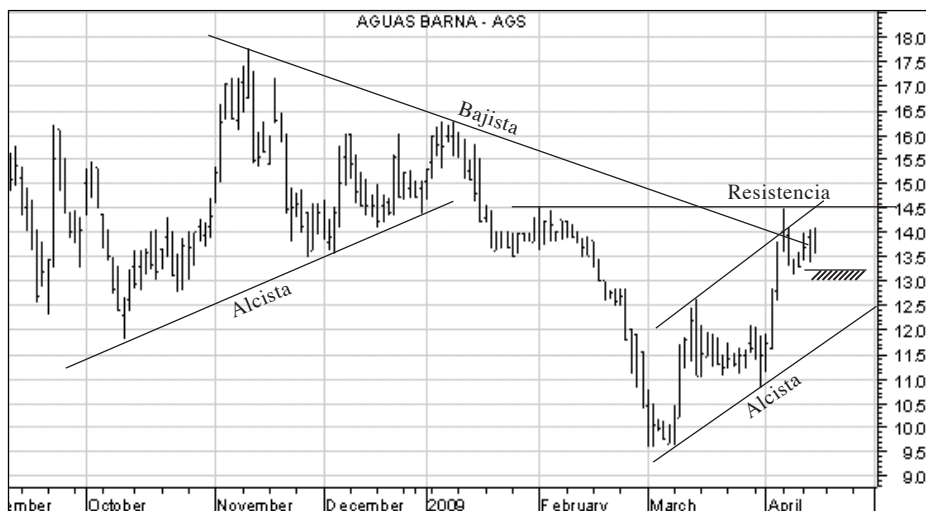

posición papel y hasta que no se retire y lleve el precio por encima del nivel 14,85 no debería haber más recorrido alcista por arriba.

De momento, la reacción tiene poca profundidad y eso permite mantener largos con stop de protección muy ceñido en 13,19, aproximadamente.

Para seguir añadiendo o volver a comprar, todo depende de lo que haga usted, tenga la orden dada por si superara el nivel 14,85.

ELECNOR: Es alcista, en proceso de rebote, ya que mantiene precios por encima de la recta directriz que se obtiene uniendo los mínimos intradía del 9 de marzo y el del día 8 de este mes. Puede mantener posiciones largas siempre que el precio lo desplacen por encima de esta directriz.

Echándole el vistazo por arriba para ver donde está la posición papel, resulta que ésta corresponde al intervalo 7,30/7,70, aunque también se podría utilizar 7,70/8 como posición papelón.

Si por abajo, en vez de utilizar la directriz, prefiere stop de protección ceñido, entonces en 6,98.

ENAGAS ():** Alcista, en proceso de rebote, con recorrido teórico de simetría, vuelta al origen del desplazamiento bajista anterior, el intervalo 12,30/12,80. Esté atento en ese intervalo porque puede, otra vez, salirle papel.

Viendo la serie por abajo, en lo que respecta al rebote se observa que sigue manteniendo mínimos intradía crecientes y eso permite mantener largos con stop de protección para mañana y serie diaria en 11,59.

Si usted suele mantener largos siempre que el precio esté por encima de una recta directriz, entonces trácese la que se obtiene uniendo los mínimos del 1 y 9 de este mes, pero no olvide que cuando el precio lo desplazan en vertical, lo alejan de la directriz y ésta pierde eficacia como parámetro de control.

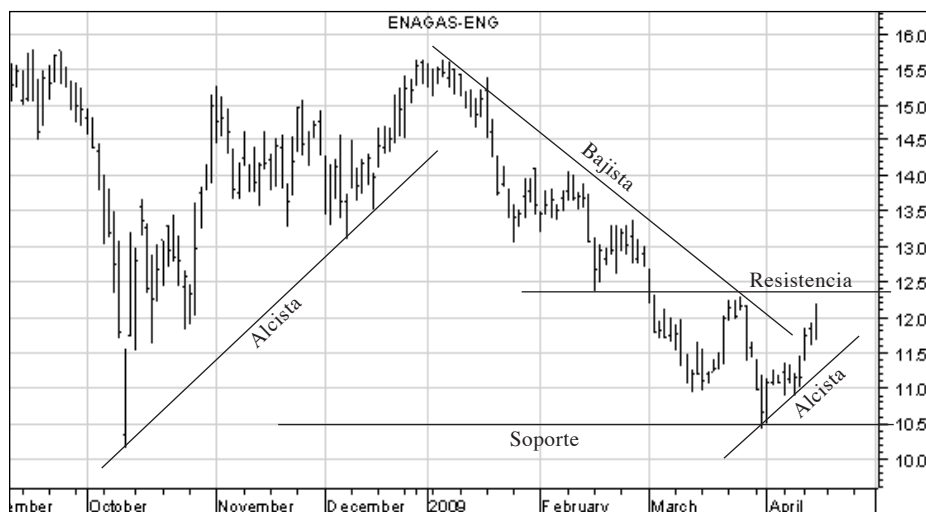

#ENDESA: Esta serie sigue globalmente bajista, ya que todos los máximos relevantes siguen siendo decrecientes, por lo tanto, eso es síntoma de papel.

Aquí se podría ir directamente a definir desplazamiento lateral para todo precio comprendido en el intervalo 15,80/17,80 y, dentro de este intervalo, no estar o intradía.

Ahora el rebote habría que darlo por finalizado y sólo admitiría posición corta con stop de protección, para mañana y serie diaria, en 15,32.

GAS NATURAL ():** Es alcista, en proceso de rebote, con posibilidad de construir segundo alcista hasta el intervalo 12,50/13,20.

Puede mantener posiciones largas, protegiendo por abajo, con directriz que se obtiene uniendo los mínimos del 23 de febrero y el de ayer, miércoles. Esta directriz es suficiente, salvo que lo sigan desplazando en vertical, pues, en ese caso, tendría que ir a un stop directo, ligerísimamente por debajo de

los mínimos intradía que fuera construyendo.

IBERDROLA (*) ():** Viendo la serie por abajo y en lo que corresponde al rebote, mantiene precios por encima de la recta directriz que se obtiene uniendo los mínimos intradía del 10 de marzo y 1 de este mes. Un stop equivalente a la directriz en 5,49.

Al echarle el vistazo por arriba, para ver dónde está el cuidador en posición papel, se ve que el intervalo más inmediato es 5,80/5,90, estando el siguiente nivel en 6,10.

Por arriba ya se observa ligera posición papel pero, sin embargo, por abajo no hay profundidad en la reacción, así que, puede mantener largos, tal y como se ha indicado, con directriz o con stop, pero esté atento en las próximas sesiones, ya que para que haya continuidad alcista tendría que superar el nivel 5,94 y eso llevaría el precio, seguidamente, hacia el intervalo 6/6,20.



REPSOL (*)():** Desarrollo alcista vigente, en proceso de rebote, con recorrido teórico de simetría, vuelta al origen del desplazamiento bajista anterior, el nivel 15 que corresponde al máximo intradía del 10 de febrero.

Ahora observamos que le están poniendo papelillo en 14,70, ligerísimamente por debajo de la posición teórica de control anterior, así que, también aquí tiene que estar atento, no vaya a ser que el papelillo lo conviertan en papel.

Por la parte de abajo, mantiene precios por encima de la recta directriz alcista que se obtiene uniendo los mínimos del 9 y 30 de marzo. Un stop equivalente a la directriz quedaría en 13,29, pero está muy abajo, así que, es preferible ceñir más y así le proponemos 13,79.

Para seguir añadiendo o volver a comprar, tenga la orden dada por si lo llevaran por encima de 15,22.

SOLARIA: Sigue alcista, en proceso de rebote, con recorrido teórico de sime-

tría el intervalo 2,24/2,30, estando el siguiente control en torno a 2,50, por

MÓDULO IV ÚNICO EN ESPAÑA

**TUTORIA REALIZADA POR
ANTONIO SÁEZ DEL CASTILLO
PARA LA FORMACIÓN, EN
TIEMPO REAL, DE TRADERS Y
GESTORES DE PATRIMONIOS**

*TODOS LOS PRODUCTOS EN TODOS
LOS MERCADOS Y CON TODOS LOS
SISTEMAS DE CONTRATACIÓN*

**NO LO DUDE, SI QUIERE
OPERAR CON ÉXITO
EN LOS MERCADOS,
¡APÚNTESE!**



lo tanto, también se podría considerar 2,30/2,50 el intervalo en el que tiene que estar atento, pues ahí le podría salir, otra vez, papel.

Puede mantener largos controlando por abajo los mínimos intradía crecientes y utilizar para mañana y serie diaria un stop en 1,99.

#ABENGOA: Aquí, teóricamente, ya hay que dar por agotado el rebote con el máximo intradía del 6 de este mes en 12,68, pues es cresta de segundo alcista y ahí le han colocado papelón. Ahí tiene al cuidador y, aunque de ahí se retirara y superara el nivel 12,92, enseguida le volvería a colocar, otra vez, papel, pues la siguiente posición es el intervalo 13,20/13,70, por lo tanto, ya ve que por arriba, teóricamente, apenas sí queda recorrido.

La conclusión en esta serie sería no estar largo, pero si, por lo que sea, usted está en esa posición, entonces ponga el stop en 11,09.

ACERINOX ():** Es alcista, en proceso de rebote, con desarrollo de segundo impulso hacia el nivel 11,50 y ahí tendría, teóricamente, la cresta del segundo a contar desde el nivel 8,45. Está muy atento, porque ya observamos papelillo a partir del martes y no vaya a ser que, en cualquier momento, lo conviertan en papel.

Si decide mantener, el stop para mañana y serie diaria en 10,69.

ACS ():** Sigue alcista, en proceso de rebote, con desarrollo de simetría el intervalo 34,80/36,60. Está atento porque en ese intervalo, teóricamente, le debiera salir, otra vez, papel.

Puede mantener posiciones largas con stop de protección para mañana y serie diaria en 34,29. Si decide mantener largos con recta directriz, entonces trácese la que se obtiene uniendo los mínimos intradía del 8 y 14 de este mes y siempre que el precio esté por encima mantenga.



#ARCELOR MITTAL: Sigue alcista, en proceso de rebote, con recorrido teórico de simetría el intervalo 22,50/24,80. Esté también atento a este intervalo porque lo normal es que, otra vez, le volvieran a colocar papel. No sólo tiene que controlar la serie por abajo, también tiene que ver la serie por arriba, para descubrir las zonas de posición papel que son las que corresponden a sobrecomprado.

Por abajo sigue construyendo mínimos intradía crecientes y también los precios están por encima de la recta directriz, así que, se pueden mantener largos y, dado que el precio lo están trasladando en vertical, es mejor poner un stop directamente, para mañana y serie diaria, en 19,69.

DURO FELGUERA: Aquí hay que seguir manteniendo el concepto de desplazamiento lateral para todo precio comprendido en el intervalo 5,25/4,30.

Ahora el precio está en la zona alta de este intervalo, así que, por lo tanto,

está sobrecomprado y es probable que, otra vez, le coloquen papel.

Para seguir añadiendo o volver a comprar, todo depende de lo que decida usted, tenga la orden dada por si lo llevaran por encima de 5,32.

FCC ():** Sigue alcista, en proceso de rebote, manteniendo precios por encima de la recta directriz que se obtiene uniendo los mínimos intradía del 10 de marzo y 1 de este mes. Puede mantener largos siempre que el precio lo desplacen por encima de esta recta directriz alcista indicada, pues ciñe lo suficiente para no tener necesidad de utilizar otro parámetro de control.

Por la parte de arriba, el intervalo de control corresponde a 26,50/29, así que, ya sabe por arriba a qué se tiene que dedicar.

FERROVIAL ():** Sigue alcista, en proceso de rebote, con desplazamiento en vertical y recorrido teórico de simetría el intervalo 24,85/26,20. Esté atento a



ese intervalo porque cuando lo desplazan en vertical lo llevan rápidamente hasta la zona de sobrecomprado y cuando esto se produce hay que estar atento para soltarlo.

Para proteger por abajo la posición larga, bastaría, en principio, con recta directriz alcista que se obtiene uniendo los mínimos del 1 y 8 de este mes. Un stop equivalente a la directriz, 21,19, pero en función del grado de apalancamiento con el que esté posicionado, debería apoyarse en la serie sensibilizada de 6/15 minutos y ahí ceñir más el parámetro de control por abajo. Incluso en la serie diaria, si es agresivo participando, la directriz sería uniendo los mínimos del 8 de este mes y el de hoy, jueves.

FLUIDRA: Sigue globalmente bajista y, por lo tanto, no interesa estar en esta serie, ni largo ni corto, al menos mientras el precio lo desplacen dentro del intervalo 2/2,60.

GAMESA ():** Sigue alcista, en proceso de rebote, con desarrollo de tercero alcista hasta el intervalo de simetría más inmediato, 13,50/14, estando el siguiente intervalo de control en 14,80/15,40.

Se pueden mantener posiciones largas, protegiendo por abajo con recta directriz que se obtiene uniendo los mínimos intradía del 1 y 8 de este mes. Un stop equivalente a la directriz en 11,99.

Es conveniente que cuando el precio lo desplazan en vertical utilice la serie sensibilizada de 6/15 minutos, y con mayor motivo si está apalancado.

MECALUX: Otra serie alcista en continuidad, correspondiente a fase de rebote y recorrido teórico de simetría más inmediato el intervalo 12,50/12,60, aunque la posición más destacada, a efectos de papel, correspondería a 13,60.

Puede mantener posiciones largas con stop de protección para mañana y serie diaria en 10,09.



CURSO BÁSICO DE INICIACIÓN A BOLSA —MERCADO DE ACCIONES—

CONSULTAR PRÓXIMAS FECHAS

(LUNES A MIERCOLES)

EN HORARIO DE TARDE DE 17,00 A 22,00

PRECIO: 1.155,00 Euros + 16% IVA = 1.339,80 Euros

SE ENTREGA DIPLOMA ACREDITATIVO

En la experiencia que obtenemos con los cursos, observamos que hay muchos que se quieren incorporar, por primera vez, a los mercados y no tienen la base suficiente para acceder, correctamente, a los cursos en los que impartimos los conceptos genéricos para trabajar en los mercados de futuros y por eso hemos diseñado un curso básico de iniciación a Bolsa, en el que se impartirán todos los conceptos necesarios para coger la raíz que después sirva como base de los cursos superiores.

El Módulo I está diseñado, para todos aquellos inversionistas que quieran empezar a operar en la Bolsa y en los mercados de acciones, cuyos conceptos más básicos son imprescindibles, ya que sin ellos no se puede obtener el éxito deseado. Por eso, este primer módulo contiene un programa ajustado, estrictamente al mercado de acciones y, a su vez, sirve como base para acceder al módulo II que ya será mucho más específico para los mercados de futuros en general. Para impartir el módulo I, mercado de acciones, se utilizará el METASTOCK, con toda la base de datos correspondiente a valores de la Bolsa de Madrid, que se complementarán con gráficos de otras Bolsas del mundo.

¡No se lo pierda!

Plazas Limitadas - Reserve su plaza

OBRASCÓN-HUARTE-LAÍN: Sigue alcista, en proceso de rebote, con posibilidad de completar segundo alcista hasta el intervalo 9/9,40.

Puede mantener largos, ya que por abajo, otra vez, siguen construyendo mínimos intradía crecientes y el stop para mañana póngalo en 8,28. Si protege largos por abajo con directriz, entonces trace la que se obtiene uniendo los mínimos del 1 y 8 de este mes.

SACYR-VALLEHERMOSO ():** Continúa alcista, en proceso de rebote, y desarrollo de mínimos intradía crecientes, con lo cual, se pueden mantener posiciones largas con stop de protección, para mañana y serie diaria, en 7,19.

Al echarle el vistazo por arriba, para ver los niveles de control correspondientes a posición papel del cuidador, el primer nivel que sale es 7,60 y, luego, ya el intervalo más arriba en 8,30/9.

No olvide que cuando el precio lo desplazan en vertical y lo aproximan a zona de sobrecomprado, conviene

trading

EN LA BOLSA

**UNA PUBLICACIÓN
RIGUROSAMENTE
INDEPENDIENTE**

utilizar la serie sensibilizada con carácter preferente, pues ahí se colocan con mayor precisión los parámetros de control.

#TÉCNICAS REUNIDAS: Sigue alcista, ya que todos los precios siguen por encima de la recta directriz alcista que se obtiene uniendo los mínimos intradía del 21 de noviembre del pasado año y el del 30 de marzo. La referencia de posición papel correspondería al intervalo 26,50/28, así que, ahora éste es el intervalo en el que tiene que estar atento.

#TUBACEX: Sigue globalmente bajista, medido por los máximos relevantes



decrecientes, y siendo el último a tomar en cuenta el nivel 2,40. Ésa es la referencia de precio que tiene que tomar a efectos de posición papel, pues es muy posible que, otra vez, el cuidador vuelva a salir a escena.

De momento, el rebote tiene recorrido para dos impulsos y cresta de segundo teórico en 2,30, así que, 2,30/2,40 es el intervalo a tomar en consideración para sobrecomprado.

Si decide mantener largos, porque va con recta directriz, entonces trácese la que se obtiene uniendo los mínimos del 1 y 8 de este mes. Si quiere un stop directamente, póngalo en el nivel 2,04.

TUBOS REUNIDOS: También en esta serie hay un rebote en curso que tendría recorrido teórico, para sobrecomprado, el primer nivel en 2,20 y el siguiente, un poco más arriba, en 2,35.

Se pueden mantener largos para mañana, viernes, y serie diaria con stop en el nivel 1,97.

#ZARDOYA OTIS: Desarrollo vigente, en proceso de rebote, con recorrido teórico de simetría y, por lo tanto, de posición papel, el intervalo 15,60/16,20.

También esta serie la están desplazando en vertical, desarrollo característico, ya que lo han hecho en otras ocasiones, así que, tiene que estar atento porque ahora ya marca, otra vez, sobrecomprado y los máximos de ayer, miércoles y hoy, jueves, están ligeramente por debajo de la zona correspondiente a posición papel. Si decide mantener, el stop póngalo en 14,87.

#EBRO PULEVA: También en esta serie está en curso un rebote, cuya proyección teórica para desarrollo de segundo alcista estaría en torno al nivel 9,80.

Se pueden mantener largos, ya que los mínimos intradía siguen siendo crecientes, pero no olvide un stop de protección en 9,27, aproximadamente, claro está.

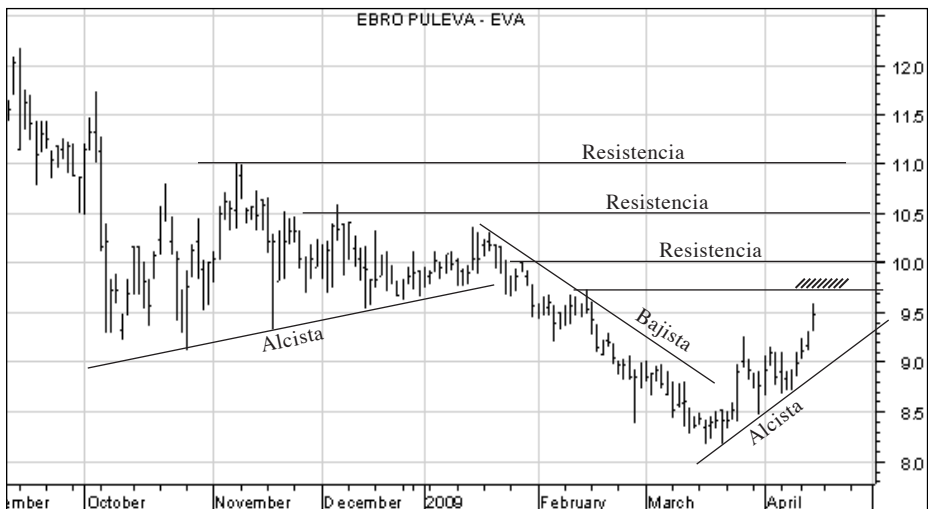

ENCE: Continúa alcista, en proceso de rebote, ya que mantiene mínimos relevantes crecientes y todos los precios están por encima de la recta directriz que se obtiene uniendo los mínimos intradía del 12 de marzo y 8 de este mes. Un stop equivalente a la directriz en 2,47.

Al echarle el vistazo por arriba, para descubrir la posición papel del cuidador y, por lo tanto, zona de control o resistencia, observamos que está en 2,70 y la siguiente en 2,90, así que, ahí tiene usted el intervalo en el que, a partir de ahora, tiene que estar muy atento.

EUROPAC: Aquí el rebote habría que darlo ya por agotado, con el máximo intradía del ayer, miércoles, en 3,80.

Fíjese bien en esta serie y, especialmente, en el desplazamiento en vertical, pues en sólo dos sesiones lo han pasado desde 2,80 hasta 3,80. Cuando se trata de subir un precio nadie protesta, a todo el mundo le parece bien, pero no deja

de ser una manipulación organizada y consciente.

A usted le interesa esto, le interesa la manipulación y le interesa la verticalidad, pero para aprovecharla ha tenido que estar muy atento en la sesión de ayer, miércoles, ya que a partir de la de hoy, jueves, ya no interesa estar largo.

FAES: Otra serie más con desarrollo alcista, en proceso de rebote, manteniendo la construcción sucesiva de mínimos intradía crecientes y, por lo tanto, se pueden mantener largos, pero no olvide stop de protección en 3,34. Si protege por abajo con directriz, trácese la que se obtiene uniendo los mínimos del 1 y 8 de este mes.

Ahora corresponde echar el vistazo a la serie por arriba para descubrir la zona de simetría y los niveles de control. El primero corresponde a 3,50, nivel que ya en la sesión de hoy, jueves, lo ha superado ligeramente. El siguiente intervalo 3,75/3,90, así que, por arriba



ya sabe usted dónde está el cuidador en posición papel y es su obligación estar atento, por si la repitiera.

INDITEX ():** Sigue vigente el desarrollo alcista, en proceso de rebote, pero con precio ya en el intervalo de simetría correspondiente a 32,75/34,50. Ahí, teóricamente, le debería salir, otra vez, papel, así que, mucha atención.

Por abajo mantiene mínimos relevantes crecientes y precios por encima de la recta directriz e, incluso, a partir del mínimo intradía del 8, también mínimos intradía crecientes, por lo tanto, se pueden mantener largos con stop de protección para mañana y serie diaria en 32,28.

Es preferible utilizar la serie sensibilizada de 6/15 minutos, ya que así descubrirá usted más fácilmente el giro, cuando lo produzcan.

LAB. ROVI: Otra serie alcista, en proceso de rebote, manteniendo mínimos relevantes y mínimos intradía crecientes,

lo cual permite mantener largos con stop de protección para mañana y serie diaria en 4,97.

Por arriba el intervalo de control corresponde a 5,30/5,90 y en la sesión del martes, con máximo en 5,45, se observa ligera posición papel.

NATRACEUTICAL: El rebote está generalizado salvo excepción, así que, eso es lo que corresponde a la mayoría de las series. Los mínimos intradía siguen crecientes y eso permite mantener largos con stop de protección en 0,44.

El intervalo de posición papel está en 5/5,30.

**PRÓXIMO CURSO
FUTUROS
18, 19 Y 20 MAYO 2009
*¡¡NO SE LO PIERDA!!***

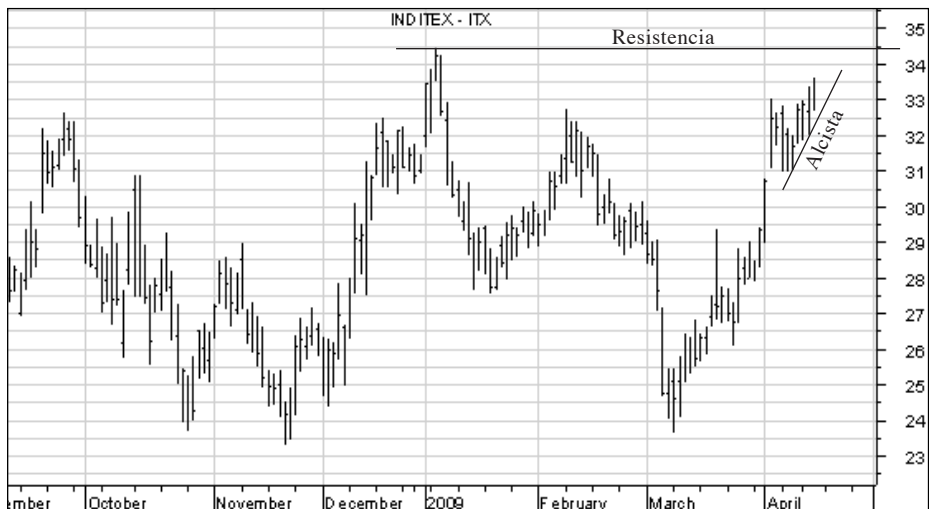

#SNIACE: Desarrollo alcista en continuidad y en proceso de rebote con recorrido teórico más inmediato el nivel 0,92. El siguiente intervalo de control y de fortísima posición papel está en 1/1,03.

Se pueden mantener posiciones largas con stop de protección para mañana, viernes, y serie diaria en 0,86.

#ZELTIA: Desarrollo alcista vigente, en proceso de rebote, con recorrido de simetría el intervalo 3,80/4,10, estando el siguiente nivel de control en 4,15, así que, se podría considerar como referencia de agotamiento para el rebote el intervalo 3,80/4.

Si mantiene las posiciones, ponga el stop de protección para mañana y serie diaria en el nivel 3,58.

Si prefiere proteger por abajo la posición larga con directriz ceñida, entonces trácese la que se obtiene uniendo los mínimos del 1 y 14 de este mes, y siempre que el precio esté por encima mantenga largos.

ABERTIS ():** Otra serie en continuidad alcista y en proceso de rebote, ya que mantiene mínimos relevantes y el stop de protección puede situarse en 12,09.

La referencia de control por arriba más inmediata correspondería al intervalo 12,80/13,50.

Si quiere proteger por abajo con recta directriz, trácese la que se obtiene uniendo los mínimos del 31 marzo y 8 de este mes.

ANTENA 3TV ():** La solución más inmediata sería venderlo todo, absolutamente todo.

Siempre hay una explicación o un pretexto para disimular la manipulación organizada. Aquí lo que cuenta es estar atento y ver cuándo se empieza a manipular una serie y procurar sumarse al carro.

Hacer lo que hacen es la única ley que existe en los mercados.

El desplazamiento en vertical lo han realizado a partir del 9 de este mes y



lo han llevado, en sólo tres sesiones, desde el nivel 3,20 hasta 5. Los máximos intradía de ayer, miércoles, y hoy, jueves, son 4,98 y 4,99, respectivamente, y ahora, mucha atención, porque justo y exactamente han parado el precio en el nivel de simetría que viene funcionando en los máximos intradía del 21 y 22 de octubre del pasado año en 4,97 y 4,95 y el siguiente control en las sesiones del 11, 12 y 15 de diciembre, también del año pasado, cuyos precios son 5,04; 4,98 y 4,99. Fíjese con qué exactitud han vuelto, otra vez, a colocar papelón, así que, no es pretexto, ni disculpa lo de las televisiones, es posiblemente un importante «lavado» de cortos o un aprovechamiento para alguien, en concreto.

En resumidas cuentas, véndalo todo y ponga la orden para volverlo a comprar por si llevaran el precio por encima de 5,22.

CINTRA ():** Otro rebote, en el que mantienen la construcción creciente

de mínimos intradía, por lo tanto, se pueden mantener largos con stop de protección para mañana, viernes, y serie diaria en el nivel 4,09.

El intervalo de control más inmediato 4,50/4,70, estando el siguiente en 5.

NH HOTELES ():** No se extrañe que cuando una serie la tiran desde la zona 18 hasta 2 y 2 está ligeramente por encima de los mínimos históricos en 0,70, entonces cualquier rebotito puede dar lugar a una barbaridad, por eso los momentos actuales son idóneos para operar, pero sólo si se conocen bien los mercados, pues se trata de aprovechar aunque sólo sea un rebote y, con eso, hemos sacado lo de todo un año.

Si protege por abajo la posición larga con directriz, entonces trácese la que une los mínimos del 1 y 8 de este mes. Un stop equivalente a la directriz en 2,49.

Ahora vamos a ver cómo anda la posición papel por arriba y cuál es el

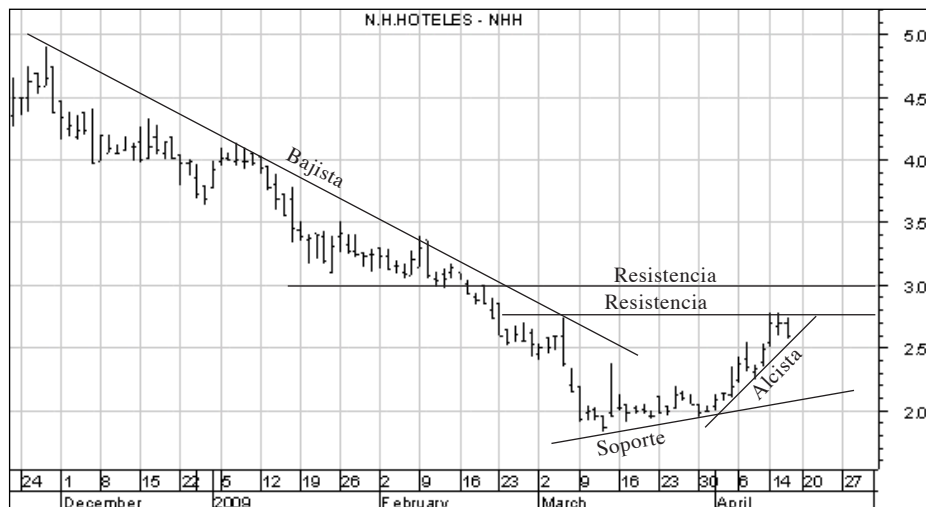

intervalo más inmediato, así resulta que primera referencia es la del 5 de marzo en 2.74 y, mire por dónde, los máximos intradía del martes y miércoles de esta semana han sido 2,78 y el de hoy, jueves, 2,75, por lo tanto, hay está el cuidador poniendo, de momento, papelillo. Considere como referencia por arriba el intervalo 2,74/2,.90.

#SERVICE POINT SOLUTION: Otra serie con el rebote correspondiente, pues hay una distribución genérica, como si fuera maná, alimento alcista para casi todas las series con muy poca excepción.

En el rebote se mantienen los mínimos intradía crecientes y todos sus precios están por encima de la recta directriz, así que, puede mantener posiciones largas con stop de protección para mañana, viernes, y serie diaria en el nivel 0,79.

La referencia de control más inmediata correspondería al intervalo 0,80/0,90, así que, esté atento en ese

intervalo, pues, luego, ya el siguiente nivel de control está en torno a 1.

#SOL MELIÁ: Desarrollo alcista, en proceso de rebote, manteniendo mínimos relevantes crecientes y precios por encima de la recta directriz alcista que une los mínimos del 1 y 8 de este mes.

Un stop directo en el nivel 3,19. Por la parte de arriba la referencia de control más inmediata correspondería al nivel 3,50 y, la siguiente, el intervalo 3,80/4.

Le recordamos que es muy importante descubrir por arriba la posible zona de papel, ya que el cuidador puede reincidir y eso da siempre lugar a giro o, por lo menos, a un desplazamiento lateral.

TELECINCO ():** El desarrollo alcista, en proceso de rebote, tiene como recorrido teórico de simetría el intervalo 8/8,55. Pues bien, ya el máximo intradía de ayer, miércoles, fue 8,04 e, inmedia-

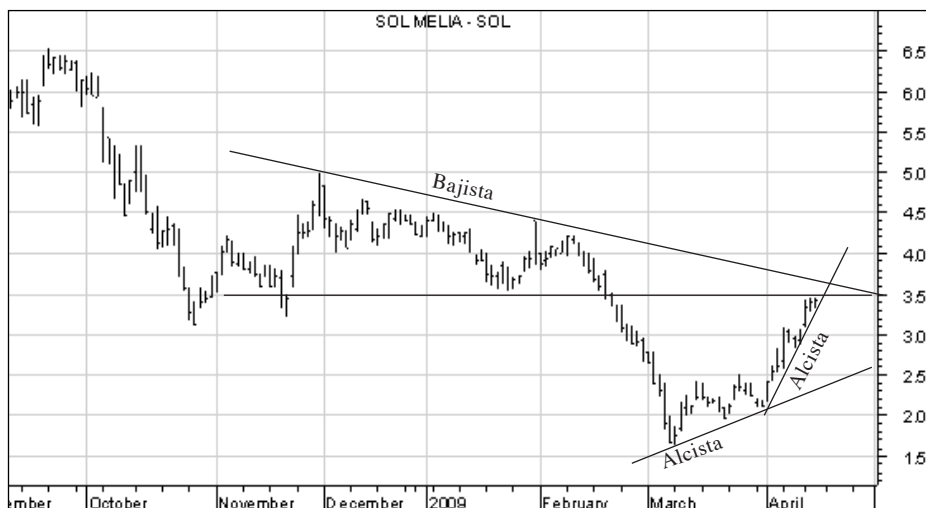

tamente, hoy, jueves, papelón. Papel, no; ¡papelón!

Cuando el desplazamiento del precio lo lleven en vertical, lo meten rápidamente en sobrecomprado y hay que estar atento para soltar la mercancía. Esta serie ya no interesaría, para la posición larga, hasta que no construyera un nuevo sesgo.

VÉRTICE 360: Desarrollo alcista, en proceso de rebote, con posibilidad de que termine de construir el segundo alcista, el cual estaría en torno al nivel 0,85. El control teórico es 0,85/0,90.

Puede mantener posiciones largas, ya que los mínimos intradía siguen crecientes y, además, todos los precios en el rebote siguen por encima de la recta directriz que une los mínimos intradía del 9 de marzo y 8 de este mes. Un stop ceñido en el nivel 0,71.

#VOCENTO: Faltaba ésta y ahí la tiene. Justo a partir de ayer, miércoles, la han girado y han puesto en marcha el

rebote en vertical, para recuperar el tiempo perdido.

El recorrido teórico más inmediato correspondería a los entornos del nivel 4,20, por lo tanto, mantenga largos, pero ciña mucho el stop respecto a los mínimos intradía que vaya construyendo. Por ejemplo, para mañana, viernes, en 3,48.

BANESTO ():** Ya puede apreciar que el rebote es casi igual o muy parecido en todas las series, así que, el concepto genérico a describir es el mismo o parecido.

El desarrollo alcista de simetría, para cresta de segundo, lo tendría en el intervalo 7,70/8,40 y el precio ya ha entrado en la sesión de hoy, jueves, en ese intervalo.

Por abajo mantiene mínimos intradía crecientes y, por lo tanto, puede mantener largos con stop de protección para mañana, viernes, y serie diaria en el nivel 7,38, pero esté atento a la zona de sobrecomprado indicada.



Mientras las series construyan mínimos intradía crecientes ése es el parámetro básico de control y sobre él ha de apoyarse indefectiblemente, luego vendrá la recta directriz alcista o el stop, pero la base que da seguridad absoluta son los mínimos intradía crecientes.

BANKINTER ():** Desarrollo alcista, en proceso de rebote, con recorrido de simetría más inmediato el nivel 9,30, estando el siguiente intervalo de control en 10/10,60.

Los mínimos intradía siguen siendo crecientes, pero ya está entrando en zona de sobrecomprado. Además, tomando como referencia dos impulsos a partir del nivel 6,10, marcaría ya con el máximo intradía de hoy, jueves, sobrecomprado, pues la referencia más inmediata de simetría es el nivel 9,15.

Controle los mínimos intradía crecientes que son perfectos a partir del 3 de este mes, lo que le permite

colocar ligeramente por debajo y de forma sucesiva un stop, para mañana lo pondríamos en 8,89.

BOLSAS Y MERCADOS ():** También esta serie es alcista, en proceso de rebote, con recorrido de simetría el intervalo 21,60/22,40. Esté atento a ese intervalo, pues ahí tendría cresta de segundo alcista, a contar a partir del mínimo intradía del 9 de marzo.

Por la parte de abajo mantiene precios por encima de la recta directriz alcista que se obtiene uniendo los mínimos del 9 y 30 de marzo. Un stop equivalente a esta directriz, para mañana y serie diaria, en 19,09.

B. POPULAR ():** Todas las series son muy parecidas y, por lo tanto, el concepto genérico descrito debe ser, sensiblemente, el mismo, así que, también aquí puede mantener posiciones largas abiertas, pues todos los mínimos intradía son crecientes y todos sus precios están por encima de la recta directriz



alcista que une los mínimos intradía del 9 de marzo y 1 de este mes. Aquí el stop hay que ceñirlo mucho, pues el desarrollo es en vertical, por lo tanto, le indicamos el nivel 5,88.

Por la parte de arriba, la referencia de simetría más inmediata corresponde al máximo intradía del 6 de enero en 6,70, así que, esté atento, pues ese nivel ya está muy próximo.

BBVA (*) ():** Las series son todas muy parecidas y mucho más si son bancos, pues el apoyo es generalizado y colegiado. La manipulación es perfecta, pues han acordado hacer casi lo mismo en todos, para que luego digan que la formación de los precios es fruto del azar.

Puede mantener posiciones largas con stop ceñido, en 7,68.

B. SANTANDER (*) ():** Estas series son calcos y eso es importante para usted, pues es todo más simple o sencillamente fácil, pues la correlación

entre las series le ayudan a mantener el sesgo direccional del desplazamiento del precio.

Ya le queda poco para entrar en zona de sobrecomprado y conseguir la simetría que correspondería al intervalo 6,70/7,30. El stop de protección para mañana, viernes, y serie diaria en el nivel 6,38.

#CATALANA OCCIDENTE: También esta serie es alcista, ya que mantiene mínimos relevantes crecientes y en las últimas sesiones también son crecientes los mínimos intradía, por lo que puede mantener posiciones largas con un stop directo en 10,19.

Al echar el vistazo por arriba a la serie, para determinar los niveles de control, resulta que el primero está en 10,80 y el siguiente en 12, así que, 10,80/12 es el intervalo teórico de sobrecomprado.

CRITERIA ():** Desarrollo alcista, en proceso de rebote con desplazamiento



en vertical y dos impulsos ya completo. Además, la zona de simetría corresponde al intervalo 2,80/3, por lo que debe estar muy atento en las próximas sesiones.

Hasta el día de hoy, jueves, mantiene la construcción sucesiva y creciente de los mínimos intradía, así que, sólo nos resta darle un stop de protección en 2,68.

MAPFRE ():** Otra serie con las mismas características generales de rebote alcista, pero ya en zona de sobrecomprado, cuya referencia de simetría correspondería a 2,30 y lo que anteriormente fue soporte ahora es resistencia en 2, así que, 2/2,30 es el intervalo teórico de control que observamos por arriba.

El stop de protección, para las posiciones largas, lo pondríamos en el nivel 1,99.

AMPER: Una serie más con las mismas condiciones de las que venimos describiendo y, además, para desarrollo de

segundo alcista a contar a partir del mínimo intradía del 28 de octubre del pasado año en 3,57.

Esté atento, porque ya el máximo intradía del martes marca posición papel y no vaya a ser que lo conviertan en papelón. Por abajo mantiene mínimos intradía crecientes, lo que le permite mantener largos, pero no olvide un stop de protección en 5,97.

A medida que el precio lo aproximan a la zona de control y en vertical, conviene ceñir el stop, pues no debe cogerle un giro, nunca.

#AVANZIT: Desarrollo alcista, en proceso de rebote, con recorrido de simetría más inmediato ahora el intervalo 1/1,10.

También esta serie la están desplazando en vertical y eso hace que entre rápidamente en sobrecomprado, de aquí que haya que ceñir el stop. Para mañana y serie diaria en 0,94.

#JAZZTEL: El recorrido teórico de simetría corresponde a 0,33,0,36 y

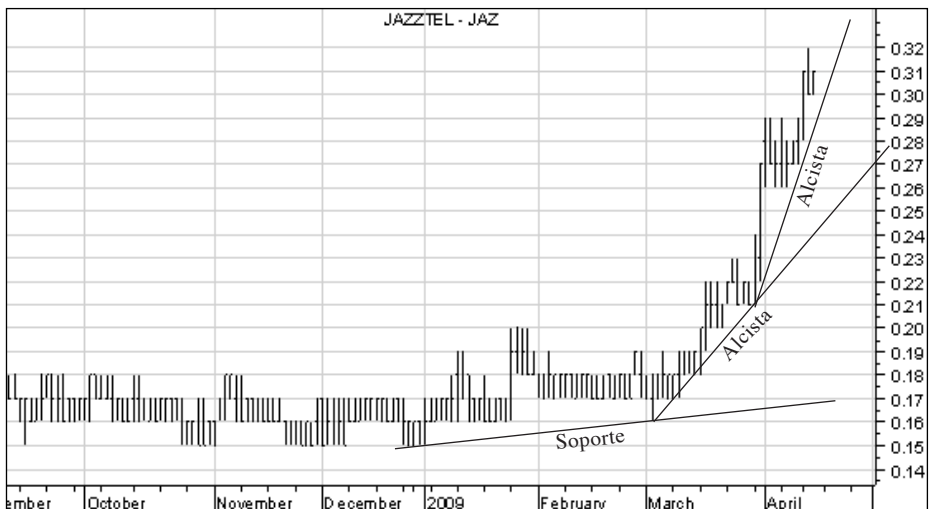

ahí tiene que estar muy atento, pues ese sería el intervalo donde, otra vez, podrían colocarle papel.

No obstante, viendo la serie por abajo, mantiene mínimos relevantes crecientes y ahora la recta directriz alcista que se debe utilizar, para proteger los largos, es la que une los mínimos intradía del 30 de marzo y 9 de este mes. Un stop equivalente en 0,28.

TELFÓNICA (*) ():** Esta serie sigue sin interesarnos, pues tiene muchos apoyos, pero, sin embargo, por arriba no quieren que les salga papel, porque tiene que haberlo y, además, en grandes cantidades.

Todas las series han organizado un rebote a partir del día 9 de este mes y lo han hecho con dos impulsos alcistas y en algunas muy generoso, pues han superado incluso el 100% de plusvalía, pero, sin embargo, aquí, al menos por el momento, hay muy poco que rascar.

Sí, por lo que sea, está alcista, el stop en 14,97.

FRANCIA

AIR FRANCE (AF): Salimos del mercado español y entramos en el francés, pero poco varía el concepto genérico, a efectos de descripción del tramo alcista, en proceso de rebote. La manipulación es organizada y colegiada y, además, con repercusión mundial, por lo tanto, se trata de elegir unas cuantas series y actuar en ellas, pues cogerlas todas no tiene sentido, así que, acostúmbrese a seleccionar aquellas que mejor entienda pueden desarrollar lo mismo que las demás, por lo menos.

El desarrollo en vertical lo ha iniciado a partir del mínimo intradía del 1 de este mes y nivel 6,50, así que, también

(*) Acciones que cotizan en el índice Eurostoxx-50.



hay que considerar aquí dos impulsos alcistas y el recorrido por arriba, a efectos de sobrecomprado, más inmediato sería el intervalo 9,10/9,70, estando el nivel del papelón en 10,25.

Ya tiene casi completos los dos impulsos alcistas, así que, esté atento, porque rápidamente la meterán en sobrecomprado. Considere como soporte más próximo el mínimo intradía de ayer, miércoles, en 8,75 y el stop en 8,69.

ARCELORMITTAL (MTP) (*): Léase el comentario correspondiente a esta misma acción en el mercado doméstico español, página 25.

AXA UAP (CS) (*): También esta serie es alcista, en proceso de rebote, pero un poco más lenta en su desarrollo; salvo eso, lo demás, como conclusión, es lo mismo: se pueden mantener largos siempre que, en lo sucesivo, el precio lo desplacen por encima de la directriz que une los mínimos del 9 de marzo

trading
EN LA BOLSA

**SI RECOMIENDA TRADING
A UN AMIGO NOS
BENEFICAMOS TODOS**

y el 8 de este mes. Un stop equivalente en 10,57. Por arriba el intervalo de control, en el que debe estar muy atento, corresponde a 11,60/13,70.

BNP PARIBAS (BNP) (*): También aquí el rebote sigue su curso y en él se mantienen los mínimos relevantes crecientes; además, los precios están por encima de la recta directriz que une los mínimos del 9 y 31 de marzo. Un stop equivalente a esta directriz en 35,97.

Aquí este segundo tramo lo podría formar en dos impulsos alcistas y la zona de sobrecomprado la podríamos

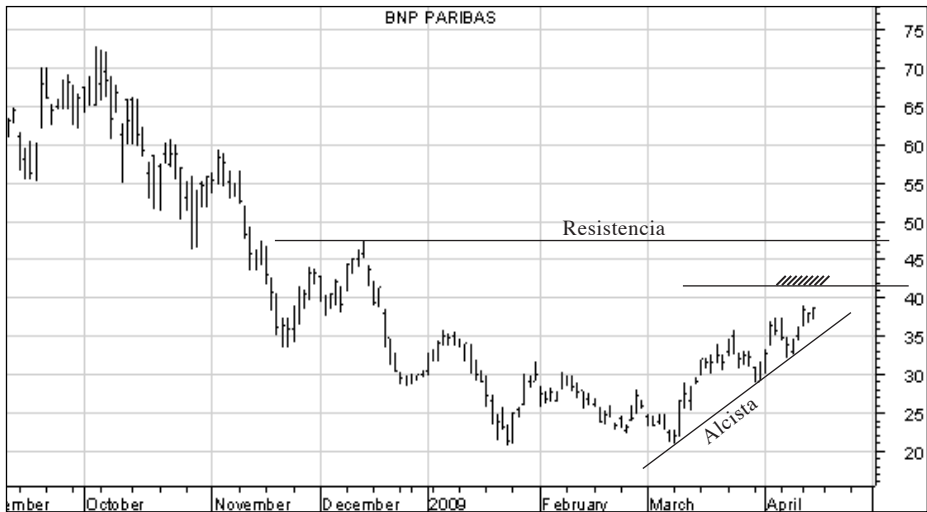

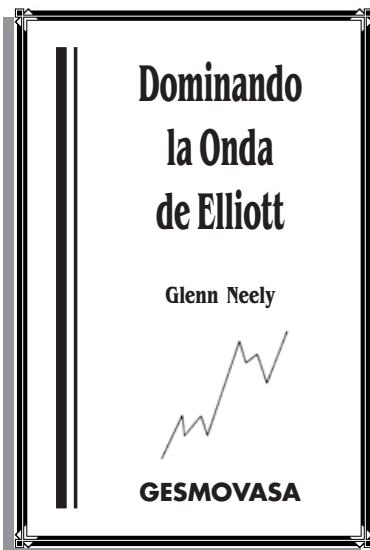

**¡¡OTRO ÉXITO
EDITADO POR
GESMOVASA!!**

P.V.P.

90,37 €

(4% IVA INCLUIDO)

**DESCUENTO ESPECIAL
PARA SUSCRIPTORES 40%
¡¡APROVÉCHESE, AHORA POR SÓLO!!
54,22 €**

**PRESENTACIÓN DEL MÉTODO NEELY:
ESTE PRIMER ACERCAMIENTO CIENTÍFICO TIENE COMO
OBJETIVO PRONOSTICAR EL MERCADO CON
LA TEORÍA DE LA ONDA DE ELLIOTT**

situar en torno al nivel 41. No olvide que las proyecciones son teóricas y pueden quedarse un poco antes, coincidir o un poco por encima, así que, es usted el que debe hacer el seguimiento ceñido con los parámetros de control por abajo.

BOUYGUES (EN): Lo mismo en esta serie que en tantas y tantas que venimos comentando, así que, desarrollo alcista vigente, en proceso de rebote, con desarrollo de segundo impulso hasta los entornos del nivel 32 o, mejor, podríamos decir, el intervalo 32/33.

Por abajo sigue manteniendo mínimos relevantes crecientes y se puede proteger con una recta directriz, aunque a estas alturas lo mejor sería poner directamente un stop, ligeramente por debajo de los mínimos intradía que vaya desarrollando. Para mañana y serie diaria en 30,27.

CAP GEMINI (CAP): Desarrollo alcista, en proceso de micro-rebote, ya que

aquí está muy contraído. El desarrollo de segundo impulso aún tendría aquí más recorrido, pero para eso sería imprescindible que llevaran el precio por encima de 27,46 y, en ese caso, la cresta de otro impulso estaría en torno a 28,35. Si mantiene largos, porque protege por abajo con recta directriz, entonces trace la que se obtiene uniendo los mínimos del 9 de marzo y 1 de este mes. Un stop equivalente a esta directriz en el nivel 25,14.

CREDIT AGRICOLE (ACA) (*): Desarrollo alcista en continuidad y correspondiente a rebote con recorrido teórico de simetría el intervalo 11/12,20.

Por la parte de abajo del rebote se ve perfectamente que mantiene mínimos relevantes crecientes y, además, los precios están por encima de la recta directriz que une los mínimos del 10 de marzo y 8 de este mes. Cuando desplazan el impulso en vertical, mejor poner directamente un stop; para este caso, en 9,88.



DEXIA (DX): Sigue alcista y seguirá así siempre que, en lo sucesivo, desplacen el precio por encima de la recta directriz alcista que une los mínimos intradía del 9 de marzo y 8 de este mes.

La referencia de sobrecomprado correspondería al intervalo 3,50/3,80.

EADS (EAD): Esta serie se ha retrasado un poco más en organizar el rebote, pero ya lo tiene en curso, así que, si está largo, manténgalos siempre que, en lo sucesivo, el precio lo desplacen por encima de la directriz que se obtiene uniendo los mínimos del 30 de marzo y 14 de este mes. Un stop equivalente, para mañana y serie diaria, en 9,59.

ING GROEP (INGA) (*): Desarrollo alcista en continuidad para segundo impulso que, teóricamente, ya estaría completo y coincidiendo con el nivel de simetría en 7.

Esté muy atento, porque podría empezar a salirle papel en cualquier momento, así que, considere como

**En cualquier ocasión
regale libros,
siempre quedará bien**

última referencia de soporte el mínimo intradía de ayer, miércoles, en 6,22 y el stop de protección en 5,99.

LVMH MÖET (MC) (*): Otra serie alcista, en proceso de rebote, con recorrido teórico de simetría más inmediato el intervalo 56,80/60.

Esta serie está desarrollando el rebote en formación compleja y eso se controla mejor por abajo con una recta directriz, así que, mantenga largos siempre que, en lo sucesivo, el precio lo desplacen por encima de la que se obtiene uniendo los mínimos intradía del 30 de marzo y 8 de este mes. Un stop equivalente, para mañana y serie diaria, en 50,87.



MICHELIN (ML): Desarrollo alcista, en proceso de rebote, como toda hija de vecino y toda oveja de rebaño, dando igual churra que merina.

Aquí aplique directamente un stop en 33,27, ya que, al desarrollarse el precio en vertical, es mejor el stop que la directriz.

RENAULT (RNO) (*): Otro desarrollo alcista, en forma de rebote, con dos impulsos, teóricamente, completos desde el mínimo intradía del 9 de marzo en 10,30 hasta el máximo intradía del 6 de este mes en 23,40.

Si es rápido participando, tal vez, la solución sería venderlo todo y poner la orden para volverlo a comprar si lo subieran del nivel 24,04.

Si, por lo que sea, decide mantener largos, parcial o totalmente, entonces el último stop en 20,98.

SOCIETE GENERALE (GLE) (*): Más de lo mismo y la misma canción repetida que consiste en desarrollo alcista, en proceso

de rebote, y en intentar conseguir el segundo alcista, pero, posiblemente, a esta serie le cueste un poco más de trabajo, ya que la referencia de control la tienen en el intervalo 38/40 y empezamos a observar posición papelillo con el máximo intradía del martes de esta semana en el nivel 38,60, así que, esté atento, no vaya a ser que la cosa pase de poco a mucho.

La última referencia de soporte y, por ende, posición dinero, el mínimo intradía de ayer, miércoles, en 35,22 y el stop en 35,19.

ST MICROELEC. (STM): Sigue alcista, en proceso de rebote, con siguiente recorrido teórico para sobrecomprado el intervalo 5,20/5,60. Se pueden mantener posiciones largas tomando como referencia de control por abajo y, a partir de mañana, viernes, la recta directriz alcista que une los mínimos del 8 y 16 de este mes.

Si quiere utilizar directamente un stop, para mañana y serie diaria, en

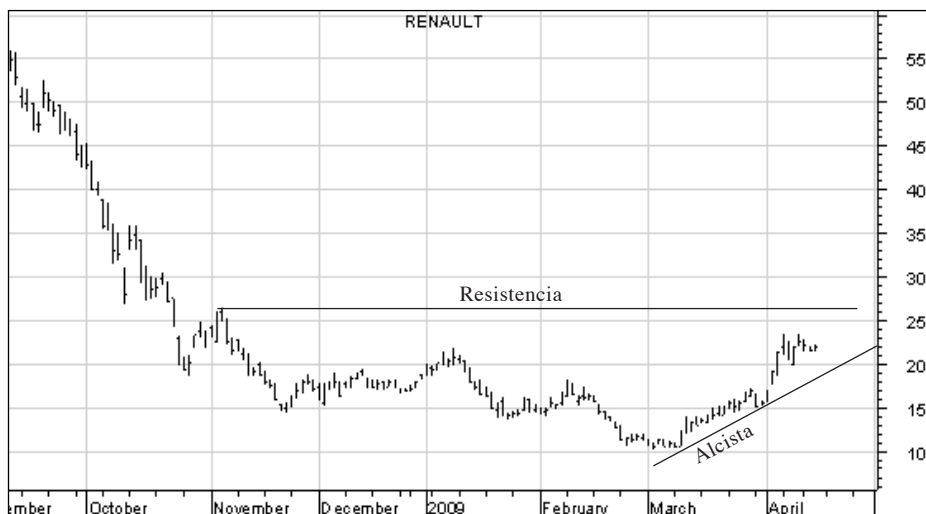

CURSO SUPERIOR DE FUTUROS y OPCIONES

—ACCIONES, INDICES, DIVISAS, MATERIAS PRIMAS Y CFD'S—

(CON BASE DE DATOS EN TIEMPO REAL)

18, 19 Y 20 DE MAYO DE 2009

(DE LUNES A MIERCOLES)

EN HORARIO DE TARDE DE 17,00 A 22,00

PRECIO: 1.510,00 Euros + 16% IVA = 1.751,60 Euros

NOTA: Para poder realizar este curso es imprescindible haber asistido al Módulo I, impartido por nosotros.

MUY IMPORTANTE: Si está interesado en conocer las técnicas más modernas que se utilizan en el mundo para trabajar en acciones, futuros y opciones, llame inmediatamente y reserve su plaza. ¡Es algo de lo que jamás se arrepentirá!

INEDITO: En una parte de este cursillo explicaremos la filosofía y práctica del revolucionario modelo ASC (optimizado) diseñado por nosotros para batir a los mercados de futuros en operaciones de intradía. La primera versión del modelo ASC contenía una probabilidad estadística de acierto mínima del 93% y un error máximo del 7%. Hemos continuado en la investigación para mejorar el modelo y hemos conseguido determinar las series óptimas que se ajustan a un campo real de validez para cada producto en concreto. Hemos desarrollado un ábaco que contiene un campo de validez justificado matemáticamente por series monótonas convergentes y series divergentes debidamente acotadas en un número finito de términos.

El modelo ASC (optimizado) establece un campo real de validez en el que forzosamente se tiene que encontrar la característica real de la posibilidad de acierto total, o sea, hemos conseguido determinar el campo en el que se encuentra la serie que para cada caso da el 100% de probabilidad de acierto y el 0% de error. Esto es certeza pura. El modelo ASC (optimizado) tiene en cuenta la exclusión del campo irreal correspondiente al intervalo de la cola de la serie no operativa. Siempre se puede elegir la serie óptima que se ajusta a las características impuestas por el operador y en función de su conocimiento y recursos a manejar.

El Modelo ASC optimizado puede ser la conquista más revolucionaria que se conozca hasta el momento para batir a los mercados de futuros y ya sean índices, materias primas, divisas o CFD's (contratos por diferencia). El modelo completo se explicará en el próximo cursillo, además de todo el conocimiento imprescindible para conseguir el dominio de los mercados.

SE ENTREGA DIPLOMA ACREDITATIVO

Plazas Limitadas - Reserve su plaza

el nivel 4,58, ya que en la sesión de hoy, jueves, ha desarrollado mucho rango y no se debe poner el stop por debajo del mínimo intradía.

trading
EN LA BOLSA

**UNA PUBLICACIÓN
INDEPENDIENTE
DESDE 1984**

ALEMANIA

AIXTRON AG (AIXA): De España a Francia y ahora nos vamos a Alemania, pero esto parece los coros del continente Europeo, los mismos vestidos regionales, las mismas orquestas, las mismas canciones, y todo parece que se ha unificado, sólo falta que se nombre al Presidente de la República Conservadora Europea. Conservadora en los siglos que lleva haciendo lo mismo, pero modernísima en el arte de la manipulación organizada. ¡Viva

la golfería!, pues es la que produce el dinero al especulador.

Los precios siguen alcistas, en proceso de rebote, con recorrido más inmediato de simetría el intervalo 5,40/5,70, pues, además, ahí tendría la cresta del segundo alcista, a contar a partir del mínimo intradía del 20 de noviembre y nivel 2,90.

Un stop de protección para mañana y serie diaria en 4,68.

COMMERZBANK (CBK): Es alcista, en proceso de rebote, con precios por

(*) Acciones que cotizan en el índice Eurostoxx-50.



encima de la recta directriz que une los mínimos intradía del 20 de marzo y 8 de este mes. Un stop equivalente en 4,49.

La referencia de control, a efectos de simetría más inmediata, correspondería al intervalo 5/5,50.

No obstante, tiene que tomar siempre como referencia prioritaria los mínimos intradía crecientes, pues lo debe utilizar incluso para colocar ligeramente por debajo el stop de protección.

DEUTSCHE BANK (DBK) (*): Otro proceso alcista, en forma de rebote, manteniendo vigente todos los precios por encima de la recta directriz, la cual la debería trazar uniendo los mínimos intradía del 31 de marzo y el del 8 de este mes. Trácela así, pues esta recta directriz ciñe lo suficiente para mantener largos siempre que el precio esté por encima de ella.

No obstante, un stop equivalente, para mañana y serie diaria, en el nivel 35,97.

EON (EOAN) (*): El rebote aquí tiene poco recorrido en proporción al de otras series, pero la estructura de los dos impulsos no se la quita nadie, así que, lo tendrá aquí incluso más fácil, pues está desarrollando hilos de plata y eso se controla por abajo con recta directriz.

No obstante, un stop de protección para mañana, viernes, y serie diaria en el nivel 22,47.

INFINEON (IFX): Es alcista en continuidad para dos impulsos y la cresta del segundo correspondería, aproximadamente, con el máximo intradía del martes de esta semana en 1,52.

Por abajo mantiene la construcción sucesiva y creciente de mínimos intradía, así que, es fácil proteger por abajo, pues basta con un stop en el nivel 1,31. Si quiere utilizar una directriz, tome como referencia los mínimos intradía del 30 de marzo y el 8 de este mes.



METRO (MEO): También aquí está vigente el desarrollo alcista, en proceso de rebote, cuya proyección teórica de simetría correspondería al nivel 31,20 o, tal vez, al intervalo 31,20/33,60.

Por abajo mantiene mínimos intradía crecientes, así que, puede seguir largo, pero no olvide un stop de protección para mañana, viernes, y serie diaria en el nivel 29,88.

MLP (MLP): Más de lo mismo, dos impulsos alcistas y cresta de segundo ya casi conseguida, ya que el recorrido teórico de control corresponde a 10,30/11 y ya el precio está en ese intervalo con los máximos intradía del martes y de hoy, jueves, así que, esté atento, no vaya a ser que empiecen a colocar papel.

El stop de protección, para mañana y serie diaria, en 9,76 y, si quiere utilizar una directriz, la referencia para trazarla son los mínimos intradía del 10 y 31 de marzo.

NOKIA (NOAA) (*): Sigue alcista, en proceso de rebote, así que, mantenga con stop de protección para mañana, viernes, y serie diaria en el nivel 10,30.

La referencia de control más inmediato es el intervalo 10,50/11.

PORSCHE (PAH3): El rebote también está aquí vigente, aunque con poca proporcionalidad, pero, a fin de cuentas, es alcista y mantiene los mínimos intradía crecientes con posibilidad de que lleven el precio hasta el intervalo 53,30/55.

En esta serie tiene que controlar por abajo los mínimos intradía crecientes y el stop para mañana, viernes, en 47,17.

RWE (RWE) (*): También aquí puede mantener posiciones largas siempre que proteja por abajo con recta directriz alcista, pues no es necesario nada más. Trace la que une los mínimos del 10 de marzo y 3 de este mes. Si quiere un stop directo, póngalo en 55,39.



SAP AG STAMM (SAP) (*): Esta serie sigue manteniendo vigente el desplazamiento lateral desde mediados de octubre del pasado año con resistencia en 30 y soporte en 24.

Ahora el precio lo han pasado del soporte a la resistencia y es muy posible que en el intervalo 29/30 vuelvan a colocarle, otra vez, papel.

Si decide mantener largos, ponga el stop de protección para mañana, viernes, y serie diaria en el nivel 28,58.

El desarrollo alcista, en proceso de rebote, corresponde, teóricamente a dos impulsos, teniendo la cresta del segundo en torno a 54,70. El precio de hoy, jueves, ya está, prácticamente, ahí, así que, atención, pues, teóricamente, está ya entrando en zona de sobrecomprado.

Por abajo mantiene mínimos relevantes crecientes, lo que le permite

DOW JONES (NEW YORK)

3M co. (MMM): Ahora añadimos un gigantesco continente más, pero todo sigue igual, nada varía, los mismos collares, pero colocados en distintos perros.

¡Viva el arte de la manipulación organizada a nivel mundial!

PRÓXIMO CURSO DE FUTUROS

18, 19 y 20
de MAYO de 2009

NUEVOS PRODUCTOS,
MÁS ESTRATEGIAS,
MÁS APALANCAMIENTO,
MÁS CONOCIMIENTO...

¡NO SE LO PIERDA!!



mantener largos con stop de protección en 52,28.

ALCOA (AA): También esta serie es alcista, en proceso de rebote, con recorrido teórico de simetría el intervalo 8,90/9,75.

El precio ya está ahí y observamos que, a partir del lunes de esta semana, empezaron a colocar ya papelillo, por lo que debe estar muy atento en las próximas sesiones.

Además, lo queremos resaltar aquí el que este segundo tramo alcista lo están construyendo en dos impulsos, mientras que el primero lo han hecho en uno y en esta serie también, en otras no tanto, la construcción del módulo de arranque seguido de dos impulsos es casi perfecto, así que, mucha atención con lo destacado por arriba, pues no vaya a ser que el papelillo lo conviertan en papel o en papelón.

La última referencia de soporte el mínimo intradía del lunes en 8,55 y el último stop en 8,49.

AMERICAN EXPRESS (AXP): Desarrollo alcista, en proceso de rebote, con el segundo tramo construido en vertical, lo que quiere decir que rápidamente lo meten en zona de sobrecomprado.

La simetría más inmediata corresponde al máximo intradía del 6 de enero en el nivel 21,40 y ahora le están poniendo papel ligeramente por debajo en 20,75, así que, esté muy atento, no vaya a ser que la «cosa» que observamos empiece a abundar.

El último stop en 18,79 y para seguir añadiendo o volver a comprar tenga la orden dada por si lo subieran por encima de 21,85.

CATERPILLAR (CAT): El desarrollo alcista, en proceso de rebote, sigue vigente siempre que se vea sólo por abajo, pues la recta directriz alcista contiene todos los mínimos relevantes crecientes, con perfección absoluta.

Ahora bien, al echarle el vistazo por arriba, la referencia de control, a efectos de simetría, corresponde al

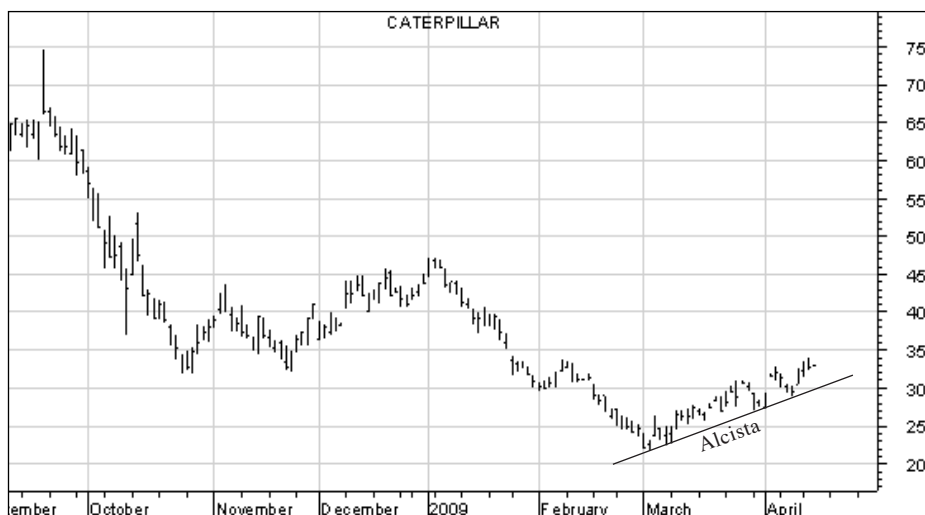

CURSO DE PRÁCTICAS

**MASTER EN MERCADOS FINANCIEROS
SOBRE
ACCIONES, FUTUROS Y OPCIONES
DE LOS PRINCIPALES MERCADOS
DEL MUNDO**

**EL ÚNICO
QUE SE IMPARTE
EN ESPAÑA,
¡EN TIEMPO REAL!**

**8 Y 9 DE JUNIO DE 2009
(LUNES Y MARTES)
de 10 a 14 y de 16 a 20 horas**

SE ENTREGA DIPLOMA ACREDITATIVO

Plazas Limitadas

NOTA: Para poder realizar este curso es imprescindible haber asistido a los Módulos I y II, impartidos por nosotros.

RESERVA DE PLAZAS: 91 401 27 11

máximo intradía del 6 de febrero en 33,85 y, mire por dónde, el máximo intradía del martes de esta semana es 33,94 y, a continuación, otra vez papel.

Si es rápido participando, la solución sería haberlo vendido ayer, miércoles, y a la vez haberse puesto corto, pues cuando es tan exacto el control por arriba, esto significa que el cuidador está en fuerte posición papel; pues eso, que esta serie ya no interesa, para la posición larga, siempre que esté en fase de reacción o por debajo de 34,02. Sólo admitiría posición corta con stop de protección para mañana, viernes, y serie diaria en el nivel 33,02.

CITIGROUP (C): Desarrollo alcista, en proceso de rebote, con posible dificultades para conseguir desarrollar segundo impulso alcista, ya que el intervalo 4,35/4,60 sigue marcando fuerte posición papel, por lo tanto, mucha atención, no vaya a ser que el papel lo conviertan en papelón.

Para volver a entrar largo en esta serie, tenga la orden dada por si lo subieran por encima de 4,72. Si decide mantener largos, parcial o totalmente, el stop en 3,49. Esta serie es ideal para el intradía, siempre y cuando le den marcha en el rango.

DUPONT (DD): El desarrollo alcista, en proceso de rebote, tiene recorrido de simetría, vuelta al origen del desplazamiento bajista anterior, el nivel 28, estando ya ahí los precios de las últimas sesiones. Del lunes a hoy, jueves, sólo hay un desplazamiento lateral y observamos papel en la zona 28, así que, mucha atención, no vaya a ser que lo estén empleando para el incendio. Si decide mantener largos, parcial o totalmente, el stop en 25,49. Para seguir añadiendo o volver a comprar, según decida usted, ponga la orden por si lo subieran por encima de 28,52.

EASTMAN KODAK (EK): Otra serie con el rebote, teóricamente, marcando muy

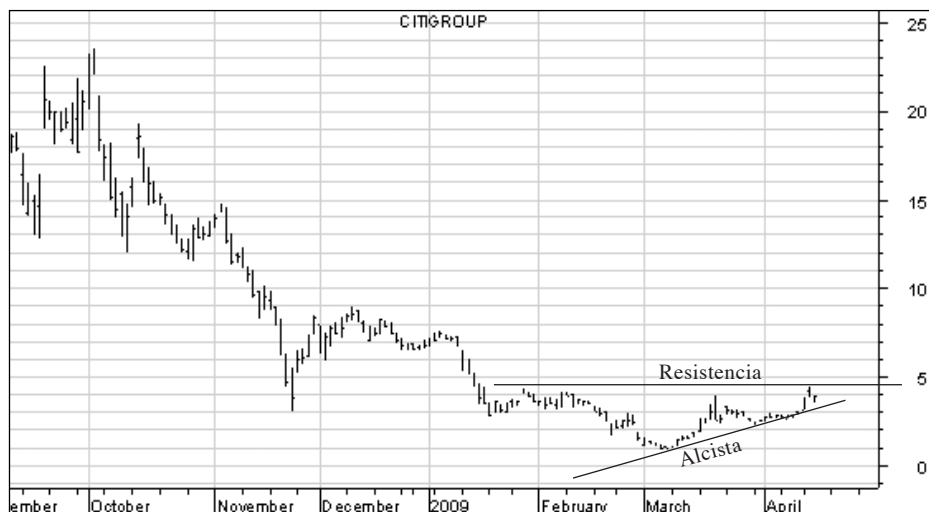

sobrecomprado, pues la referencia teórica de simetría más inmediata corresponde a 4,85 y observamos que en los entornos del nivel 4,55 le sale papel. Si es rápido participando, lo mejor sería venderlo todo y poner la orden para entrar nuevamente si lo llevasen por encima de 4,87. Si, por lo que sea, decide mantener largos, parcial o totalmente, el último stop en 3,96.

HEWLETT-PACKARD (HPQ): El desarrollo alcista, en proceso de rebote, viéndolo por abajo sigue vigente y se puede proteger la posición larga directamente con una recta directriz que une los mínimos intradía del 9 de marzo y el de ayer, miércoles. La zona de papel corresponde al intervalo 36,70/38.

Si decide mantener largos con un stop, entonces póngalo en 34,79.

HOME DEPOT (HD): Desarrollo alcista, en proceso de rebote, con recorrido teórico de simetría el intervalo 25,50/26,60. El precio ya está en ese intervalo y, por

***En cualquier ocasión
regale libros,
siempre quedará bien***

lo tanto, en zona de sobrecomprado, así que, mucha atención en las próximas sesiones. El stop de protección en 24,88.

IBM (IBM): El desarrollo alcista, en proceso de rebote, está vigente viendo la serie por abajo y tomando como referencia los mínimos relevantes crecientes o la recta directriz alcista que une los mínimos intradía del 21 de noviembre del pasado año y 9 de marzo.

El desarrollo alcista es relativamente lento con relación a otras series y, además, observamos papel ahora en torno al nivel 103, por lo tanto, si es muy rápido participando, lo mejor sería cerrar los largos y poner la orden para



volverlos a abrir si subieran el precio por encima de 104,24.

Si, por lo que sea, decide mantener largos, el último stop en 96,46.

JP MORGAN (JPM): También esta serie continúa alcista, en proceso de rebote, pero marcando también sobrecomprado, ya que la referencia de simetría más inmediata está en torno a 33,20 y el siguiente nivel de control en 37,70, por lo tanto, 33,20/37,70 es la zona de sobrecomprado y fuerte posición papel.

Como por abajo mantiene mínimos intradía crecientes, puede que eso le incline a mantener largos, parcial o totalmente, pero no olvide un stop de protección en 30,86.

MOTOROLA (MOT): También aquí está vigente el rebote y se pueden mantener posiciones largas, pues bastaría con protegerlas por abajo con una recta directriz que une los mínimos del 9 de marzo y el del 3 de este mes. Un stop equivalente en 4,58.

UNITED TECHNOLOGY (UTX): Otra serie con las mismas características respecto al rebote y continuidad alcista, pero con poca proporción en su recorrido.

Por abajo mantiene mínimos relevantes crecientes y se puede acotar con una recta directriz que une los mínimos intradía del 9 de marzo y el del 1 de este mes. Un stop equivalente en 44,96.

La zona de control por arriba corresponde al intervalo 47/49,80.

WALT DISNEY (DIS): También esta serie es alcista, viéndola por abajo y tomando

como referencia los mínimos relevantes crecientes, así que, si protege por abajo las posiciones largas con una directriz, únase los mínimos del 10 de marzo y el del martes de esta semana.

El intervalo de sobrecomprado más próximo corresponde a 20/21 y ahí tiene usted el precio y, por lo tanto, nivel de sobrecomprado

NASDAQ

3COM CORP. (COMS): Y ahora ya vamos a por el último mercado que habitualmente comentamos, pero presumimos que todo va a ser igual o casi igual.

Efectivamente, también esta serie es alcista, en proceso de rebote, con dos impulsos completos hasta los entornos del nivel 3,70, donde observamos que empieza a salirle papel.

Sin embargo, por abajo no hay profundidad en la reacción y, por lo tanto, se puede tomar como referencia el soporte en el nivel 3,40 y un stop en 3,37.

ADC TELECOM (ADCT): También aquí hay un rebote que, en principio, puede dar la sensación de que es poco, pero cuando son niveles de precios como estos, el 60, el 80, el 100% e, incluso, más, conviene tenerlo en cuenta, pues es mejor y más fácil que una serie pase de 2,50 a 5 que de 100 a 200, así que, no olvide lo que le acabamos de escribir.

Por abajo mantiene mínimos relevantes crecientes y puede mantener largos con stop de protección en 4,99. Por la

parte de arriba el intervalo de control y, por lo tanto, de posición papel está en 5/5,70.

ADOBE SYS. (ADBE): El desarrollo alcista, en proceso de rebote, sigue vigente siempre que sólo se vea la serie por abajo, ya que mantiene mínimos relevantes crecientes y la reacción actual no tiene profundidad. Considere soporte más inmediato en el nivel 22,80 y el último stop en 22,77.

Por arriba la posición papel corresponde al intervalo 24,80/26 y ahí, de momento, hay más que papel, así que, tal vez, sería lo mejor cerrar los largos e ir pensando en abrir la posición corta.

AMAZON (AMZN): Otra serie con el rebote vigente, pero con tres impulsos completos hasta el máximo intradía del 9 de este mes en 80.

La referencia de sobrecomprado y, por lo tanto, fuerte posición papel, corresponde al intervalo 82/86.

Por abajo los mínimos relevantes son crecientes, pero por arriba nos parece que están empezando a colocar papel, así que, si mantiene largos, el último stop en 73,48.

APPLE COMPUTER (AAPL): Desarrollo alcista vigente, en forma de rebote, para formación de dos impulsos con recorrido teórico hasta los entornos del nivel 130.

Puede mantener largos, protegiendo las posiciones por abajo con una recta directriz que une los mínimos del 9 de marzo y el del 1 de este mes. También puede utilizar directamente un stop, para mañana y serie diaria, en 117,45.

BROADCOM (BRCM): Desarrollo alcista, en proceso de rebote, con precios por encima de la recta directriz que une los mínimos del 9 de marzo y el del 1 de este mes. Un stop equivalente en 21,68. La zona de sobrecomprado corresponde a la simetría del intervalo 22,50/23,30, que es donde está ahora el precio.

CIENA CORPORATION (CIEN): El recorrido teórico, para el rebote, correspondería al intervalo 9,10/9,90 y eso es fuerte posición papel del cuidador, la cual viene funcionando desde el máximo intradía del 31 de octubre del pasado año. Como quiera que, de momento, la reacción no tiene profundidad, puede mantener largos con stop en 8,19.

GOOGLE (GOOG): Sigue alcista, en proceso de rebote, con recorrido teórico de simetría más inmediato el intervalo 382/410. Mantenga largos, protegiendo por abajo con una recta directriz que une los mínimos del 9 de marzo y el de ayer, miércoles.

QUALCOMM INC. (QCOM): También esta serie mantiene vigente el desarrollo alcista siempre que sea vea sólo por abajo, pero por arriba la fuerte posición papel corresponde al nivel 43,20/45 y podría ser incluso hasta papelón.

SYMANTEC (SYMC): Otra serie alcista, en proceso de rebote, con mínimos relevantes crecientes y con pequeña profundidad en la fase de reacción, así que, si decide mantener posiciones largas abiertas, el último stop póngalo en 15,79. El intervalo de papel en 16,60/17,70.



AULA de BOLSA

MÓDULO IV



TUTORIA PERSONALIZADA PARA LA FORMACIÓN DE TRADERS Y GESTORES DE PATRIMONIOS

(CLASES PARTICULARES)

TUTOR: ANTONIO SÁEZ DEL CASTILLO

FORMACIÓN Y PRÁCTICAS EN TIEMPO REAL

UTILIZANDO LOS MÉTODOS DE GESTIÓN MÁS
MODERNOS DE LA INGENIERÍA FINANCIERA EN
MERCADOS ORGANIZADOS

DURACIÓN MÍNIMA:

1 SEMANA DE 5 SESIONES EN HORARIO DE 9:00 A 20:00 HORAS

PRECIO 1 SEMANA: 4.150 euros + 16% IVA = 4.814 euros

PRECIO 2 SEMANAS*: 6.150 euros + 16% IVA = 7.134 euros

* (CONTRATÁNDOLAS CONJUNTAMENTE)

SI SE CONTRATA LA 2ª SEMANA APARTE EL PRECIO

ES DE 3.000 euros + 16% IVA

AMPLIACIONES DE CAPITAL

VALOR	PROP.	PRECIO DCHO.(EUROS)	PRECIO EMISION %	DESEM-BOLSO	PLAZO SUSCR.
Faes Farma - D. 09 - MARZO	1 x 8	0,29	0,1 L. 100	0,00	09.03/23.03.09
Gas Natural - D. 09 - MARZO	1 x 1	1,59	7,82	7,82	14.03/28.03.09
Mapfre, S.A. - D. 09 - MARZO	1 x 22	0,01	1,41	1,41	18.03/01.04.09

PAGO DE DIVIDENDOS

VALOR	CONCP.	MONEDA	BRUTO	PAGO	
Papeles y Cartones de Europa	ES0168561019	A cta. 2008	Euros	0,0300	16.01.09
Técnicas Reunidas	ES0178165017	A cta. 2008	Euros	0,6400	21.01.09
Acciona	ES0125220311	A cta. 2008	Euros	1,0700	26.01.09
Iberpapel Gestión	ES0147561015	A cta. 2008	Euros	0,0800	26.01.09
ACS Actividades Constr. y Servicios	ES0167050915	A cta. 2008	Euros	0,9000	27.01.09
Viscofán	ES0184262212	A cta. 2008	Euros	0,2050	28.01.09
Bolsas y Mercados Españoles	ES0115056139	A cta. 2008	Euros	0,9862	29.01.09
Banco Pastor	ES0113770434	A cta. 2008	Euros	0,0430	30.01.09
Banco Español de Crédito	ES0113440038	A cta. 2008	Euros	0,1320	02.02.09
Banco de Santander	ES0113900J37	A cta. 2008	Euros	0,1229	02.02.09
Cuotas Participativas CAM	ES0114400007	A cta. 2008	Euros	0,0438	10.02.09
Grupo Catalana Occidente	ES0116920333	A cta. 2008	Euros	0,1001	13.02.09
Vidrala	ES0183746314	A cta. 2008	Euros	0,3604	16.02.09
Zardoya Otis	ES0184933812	A cta. 2008	Euros	0,1600	10.03.09
Duro Felguera	ES0162600417	A cta. 2008	Euros	0,0813	12.03.09
Endesa	ES0130670112	A cta. 2008	Euros	5,8970	16.03.09
Banco de Valencia	ES0113980F34	Compl. 2008	Euros	0,0550	17.03.09
Banco Guipuzcoano	ES0113580C31	Compl. 2008	Euros	0,0600	23.03.09
Banco Guipuzcoano - PR. SIN VOTO-A	ES0113580D30	Compl. 2008	Euros	0,0900	23.03.09
Banco de Andalucía	ES0113140133	A cta. 2008	Euros	0,7300	31.03.09
Banco de Sabadell	ES0113860A34	Compl. 2008	Euros	0,1200	02.04.09
Ebro Puleva	ES0112501012	A cta. 2008	Euros	0,0800	02.04.09
Mapfre, S.A.	ES0124244E34	Compl. 2008	Euros	0,0800	02.04.09
Acerinox	ES0132105018	A cta. 2008	Euros	0,1000	03.04.09
Bankinter	ES0113679I37	A cta. 2008	Euros	0,0781	04.04.09
Tubos Reunidos	ES0180850416	A cta. 2008	Euros	0,0350	10.04.09
Banco Popular Español	ES0113790531	A cta. 2008	Euros	0,0800	14.04.09
Abertis Infraestructuras, Serie A	ES0111845014	Compl. 2008	Euros	0,3000	15.04.09
Miquel y Costas	ES0164180012	A cta. 2008	Euros	0,1496	16.04.09
Uralita	ES0182170615	A cta. 2008	Euros	0,1000	17.04.09
Antena 3 de Televisión	ES0109427734	Compl. 2008	Euros	0,1200	21.04.09
Financiera Ponferrada	ES0138075033	A cta. 2008	Euros	0,3000	27.04.09
Banco Santander	ES0113900J37	A cta. 2008	Euros	0,2573	01.05.09
Banco Español de Crédito	ES0113440038	Compl. 2008	Euros	0,1640	04.05.09

¡¡APROVECHE ESTA OCASIÓN ÚNICA!!

AHORA CON LA
SUSCRIPCIÓN O RENOVACIÓN A
TRADING EN LA BOLSA
PODRÁ RECIBIR
TOTALMENTE GRATIS
UNO DE LOS SIGUIENTES LIBROS:

- | | |
|---|---|
| <input type="checkbox"/> ENCICLOPEDIA MUNDIAL DE LOS INDICADORES TÉCNICOS DEL MERCADO
Autor: Robert W. colby y Thomas A. Meyers | <input type="checkbox"/> NUEVOS CONCEPTOS SOBRE SISTEMAS TÉCNICOS DE OPERACIÓN EN BOLSA
Autor: J. Welles Wilder Jr. |
| <input type="checkbox"/> EL PRINCIPIO DE LA ONDA DE ELLIOTT
Autor: Prost and Prechter | <input type="checkbox"/> MÁS ALLÁ DE LAS VELAS
Autor: Steve Nison |
| <input type="checkbox"/> CÓMO PUEDEN PROPORCIONARLE DINERO LOS GRÁFICOS
Autor: T. H. Stewart | <input type="checkbox"/> MIS ARTÍCULOS DE LA BOLSA (TOMO I)
Autor: Antonio Sáez del Castillo |
| <input type="checkbox"/> MERCADOS DERIVADOS SOBRE ÍNDICES BURSÁTILES
Autor: José Luis Martín Marín | <input type="checkbox"/> MIS ARTÍCULOS DE LA BOLSA (TOMO II)
Autor: Antonio Sáez del Castillo |
| <input type="checkbox"/> SWAPS SOBRE TIPOS DE INTERÉS Y SOBRE DIVISAS
Autores: R. E. Dattatreya, R. E. S. Venkatesh y V. E. Venkatesh | <input type="checkbox"/> MIS ARTÍCULOS DE LA BOLSA (TOMO III)
Autor: Antonio Sáez del Castillo |
| | <input type="checkbox"/> MIS ARTÍCULOS DE LA BOLSA (TOMO IV)
Autor: Antonio Sáez del Castillo |
| | <input type="checkbox"/> MIS ARTÍCULOS DE LA BOLSA (TOMO V)
Autor: Antonio Sáez del Castillo |

LA CARTERA DE trading

En primer lugar, vaya por delante nuestro más sentido pésame para uno de los grandes monstruos de los mercados organizados y reglamentados que era General Growth. Descanse en paz.

Este finado lo tiene usted en la parte inferior de este texto y ahí podrá apreciar lo bien que se organiza la especulación, para estafar a los ignorantes o confiados que acuden a los mercados. ¿Por qué el G-20 no se entretiene un poco en mirar y ver cómo se manipula la formación de los precios en los productos cotizados en los mercados organizados y reglamentados? ¿Por qué los 20 son ciegos de condición ideológica con intereses propios que les llevan a disimular, a aparcarse o a no considerar realidades de estafas absolutas que tienen responsables perfectamente definidos? ¿Por qué se tapa al compañero, amigo y benefactor? Así es, ya ve usted cómo son las cosas, pero no se quieren asumir. Esta prole que vive a costa

de los pueblos no se ocupa de lo que se tiene que ocupar, prefieren seguir ocultando a los pueblos la realidad de tanta corrupción como hay por arriba, cuya filosofía es hoy por tí y mañana por mí.

Observamos, con carácter generalizado, el desarrollo alcista, en forma de rebote, a partir del mínimo del 9 de marzo. Todos los mercados están iguales medidos por los índices y, cuando se desciende a las acciones, el porcentaje más significativo de ellas es también casi igual. Da exactamente lo mismo hacer el comentario de las acciones que cotizan en la Bolsa española que en la francesa. En la Bolsa alemana que en la americana en el Nyse o en el Nasdaq o en Hong Kong o en Shanghai o en el lucero del alba. Cuando ponen papel todo para abajo y, cuando ponen dinero, todo para arriba, pero... ¿ahora ése arriba está ya arriba?

HALCON



CUADROS DE VALORES

SOCIEDAD	SESIONES CON PRECIOS Y VOLUMENES					MED. 20	MAX Y MIN EN	OBSERV.						
	08-abr-09	09-abr-09	14-abr-09	15-abr-09	16-abr-09	MED. 40	200 S. Y FECHA							
INDICES														
GENERAL	882,45 859,13	882,30 40	915,54 915,27	915,27 0	933,05 930,34	927,60 914,39	915,25 22	931,81 909,64	928,37 35	857,67 819,65	1297,72 705,76	12/08/08 09/03/09	SIN CALIFICAR	
PETROLEO Y ENERGIA														
AGUAS BARNAS	13,46 13,14	13,30 39878	13,58 13,30	13,30 16439	13,99 13,45	13,70 55768	14,05 13,38	13,56 26444	14,09 13,57	13,75 32103	12,35 11,80	22,08 9,59	04/07/08 02/03/09	TEXTO
#CEPSA	30,30 28,25	28,86 38982	30,80 28,91	30,00 21955	30,85 29,31	29,50 21460	30,74 29,80	30,59 14388	30,90 29,36	29,36 19028	31,35 36,65	70,10 28,25	29/08/08 08/04/09	SIN CALIFICAR
ELECNOR	6,70 6,50	6,63 14201	6,89 6,60	6,89 10035	6,89 6,89	7,28 10067	7,28 7,10	7,28 15593	7,28 7,10	7,25 23177	6,77 6,34	14,70 5,26	03/07/08 09/03/09	TEXTO
ENAGAS(**)	11,21 10,90	11,16 1625141	11,44 11,01	11,16 2387018	11,85 11,40	11,75 2173873	11,92 11,61	11,68 1873543	12,18 11,68	12,18 2261630	11,45 10,15	17,24 10,15	23/07/08 10/10/08	TEXTO
ENDESA	15,56 14,99	15,35 528642	15,42 15,21	15,30 349844	15,65 15,08	15,40 523694	15,40 14,88	15,03 442669	15,24 14,80	14,96 679128	15,05 15,47	27,86 12,11	05/09/08 10/10/08	TEXTO
ESP. DEL ZINC	1,13 1,06	1,08 165271	1,12 1,07	1,11 93602	1,16 1,11	1,12 258476	1,14 1,07	1,10 149868	1,16 1,10	1,11 471668	1,07 1,09	2,05 0,48	25/02/09 02/01/09	SOPORTE 0,86- RESIST. 1,40
#FERSA	2,15 2,08	2,14 62161	2,19 2,11	2,18 55252	2,32 2,28	2,27 289203	2,37 2,20	2,33 224248	2,47 2,33	2,40 25758	2,07 2,02	4,36 1,51	21/07/08 27/10/08	MANTENGA STOP 2,23
GAS NATUR.(**)	11,02 10,63	11,00 2621222	11,19 10,83	11,00 3919107	11,21 10,93	11,00 3594844	11,36 10,96	11,36 3530189	12,19 11,40	12,10 4877504	10,39 11,11	36,09 8,39	17/07/08 20/03/09	TEXTO
IBERDROLA(**)	5,63 5,47	5,62 >16M	5,74 5,60	5,70 >21M	5,84 5,64	5,78 >30M	5,79 5,62	5,63 >36M	5,81 5,61	5,73 >26M	5,53 5,30	9,04 4,36	07/07/08 09/03/09	TEXTO
#IBERD. RENOV.	3,16 3,08	3,15 4501784	3,18 3,09	3,14 6520966	3,15 3,04	3,09 >12M	3,09 2,93	2,96 >25M	3,01 2,93	2,96 >19M	3,09 3,06	3,09 2,00	07/07/08 27/10/08	SOPORTE 2,70- RESIST. 3,40
RED ELECTR.(**)	30,95 29,85	30,93 715201	31,00 29,72	30,15 1933130	30,53 29,72	30,53 762296	30,58 30,00	30,17 651834	30,79 30,11	30,28 498135	29,76 29,83	40,83 26,35	09/07/08 10/10/08	SOPORTE 27- RESIST. 31,50
REPSOL(**)	14,09 13,75	14,05 4415636	14,49 13,93	14,47 4907995	14,69 14,06	14,59 7273102	14,67 13,97	14,06 >12M	14,39 14,07	14,35 5594348	13,44 12,86	23,69 11,24	04/07/08 09/03/09	TEXTO
SOLARIA	1,74 1,63	1,73 565120	1,76 1,70	1,71 259352	2,00 1,70	1,99 1387329	2,13 1,93	2,03 1515188	2,24 2,06	2,19 1554222	1,64 1,67	8,38 1,33	03/07/08 26/03/09	TEXTO
UNION FER.(**)	18,02 18,00	18,01 2573422	18,03 18,00	18,00 2921291	18,03 17,98	17,98 9221803	18,03 15,20	15,55 1965735	14,46 11,50	13,48 3120869	17,64 17,74	18,03 10,47	09/04/09 15/07/08	SIN CALIFICAR
MATERIALES BASICOS, INDUSTRIA Y CONSTRUCCION														
#ABENGOA	11,61 11,06	11,36 408854	11,48 11,22	11,25 416875	11,70 11,24	11,30 563449	11,50 11,16	11,32 382160	11,68 11,35	11,55 335076	10,70 10,44	18,75 8,55	01/09/08 09/03/09	TEXTO
ACERINOX(**)	10,43 9,62	10,43 1717711	10,98 10,45	10,87 1195300	11,40 10,73	11,40 1305652	11,37 11,18	11,26 1193685	11,34 10,86	11,13 1453748	9,59 9,13	13,72 7,90	22/07/08 05/03/09	TEXTO
ACS(**)	34,65 33,44	34,64 1021240	35,41 34,32	35,20 101706	35,43 33,86	35,43 1048296	35,37 34,76	35,10 1142526	36,08 34,91	36,00 1008612	32,72 31,78	36,08 23,13	16/04/09 24/10/08	TEXTO
#ARCELORMITT	18,17 16,65	17,72 186565	19,44 18,20	19,20 169812	20,42 19,45	19,95 270407	20,34 19,38	19,90 145737	21,00 20,30	20,65 171744	16,69 16,09	59,95 12,61	31/07/08 17/03/09	TEXTO
AUXILIAR	249,50 241,15	248,00 2353	258,00 248,20	250,45 6256	261,50 250,00	258,00 8171	261,50 240,00	256,35 8613	258,00 255,00	255,00 9290	239,07 224,47	294,95 180,05	10/07/08 10/10/08	FUERTE RESIST. 250/260
AZKOYEN	3,17 3,01	3,16 2500	3,18 3,01	3,15 3257	3,24 3,20	3,20 12865	3,35 3,15	3,30 9947	3,33 3,15	3,33 11839	2,85 2,69	5,37 2,27	13/08/08 10/03/09	MANTENGA STOP 3,04
#C.PORTLAND	19,50 18,31	19,45 2732	20,80 19,02	20,10 4574	24,30 21,78	22,71 31620	23,60 22,31	22,71 17850	23,45 22,65	22,79 17522	18,54 17,74	45,25 14,76	03/07/08 10/03/09	FUERTE RESIST. 25

(*) Acciones que cotizan en el índice Eurostoxx-50.

(**) Acciones que componen el índice Ibx-35, con las que se puede operar a contado, crédito al mercado, a futuro y CFD's.

Acciones con las que se puede operar en CFD's.

CUADROS DE VALORES

SOCIEDAD	SESIONES CON PRECIOS Y VOLUMENES										MED. 20 MED. 40	MAX Y MIN EN 200 S. Y FECHA	OBSERV.	
	08-abr-09	09-abr-09	14-abr-09	15-abr-09	16-abr-09	16-abr-09	16-abr-09	16-abr-09	16-abr-09	16-abr-09				
D. FELGUERA	4,85 4,50	4,79 32703	4,88 4,66	4,81 20421	4,99 4,84	4,90 48835	5,08 4,76	5,08 28520	5,08 4,68	5,05 26410	4,85 4,58	6,14 3,47	08/08/08 27/10/08	TEXTO
EADS	9,56 8,65	9,32 30685	9,42 9,22	9,35 3980	9,84 9,28	9,42 31818	9,90 9,36	9,77 25623	10,10 9,76	10,05 34887	9,32 9,18	16,67 8,40	02/09/08 30/03/09	SOPORTE 8,40- RESIST. 10,50
#ERCROS	0,14 0,13	0,14 3522988	0,15 0,14	0,14 2239430	0,15 0,14	0,14 7067626	0,15 0,14	0,15 4786802	0,15 0,14	0,15 3638744	0,14 0,14	0,24 0,12	21/08/08 31/03/09	BAJISTA
FCC(**)	25,30 24,16	24,87 207926	25,32 24,62	25,20 246056	26,24 24,92	26,11 281684	26,32 25,36	25,69 314767	26,95 25,60	26,30 243215	23,85 22,06	37,72 18,21	23/07/08 10/03/09	TEXTO
FERROVIAL(**)	20,30 18,26	20,00 1048863	21,74 19,82	21,54 1181379	21,86 20,95	21,80 1253106	22,20 21,15	21,95 1092722	23,88 21,70	23,56 1702146	18,73 18,55	37,50 15,29	11/08/08 01/04/09	TEXTO
FLUIDRA	2,20 2,10	2,20 40419	2,24 2,13	2,24 24018	2,25 2,15	2,24 34640	2,40 2,22	2,36 171510	2,41 2,34	2,34 41980	2,29 2,31	4,51 1,98	03/07/08 09/12/08	TEXTO
GAMESA(**)	11,35 10,75	11,35 1857314	11,80 11,30	11,80 1959841	12,44 11,66	12,43 2045509	12,50 12,10	12,37 1783253	13,47 12,38	12,80 3036643	10,58 10,29	33,87 7,74	09/07/08 09/03/09	TEXTO
GAM, GRAL. ALG	4,08 3,36	4,08 8403	4,24 4,00	4,10 15142	4,42 4,10	4,23 37963	4,36 4,21	4,30 20741	4,65 4,16	4,39 78715	4,08 4,16	14,42 3,64	03/07/08 03/03/09	MANTENGA STOP 4,25
G. ACCIONA(**)	85,50 82,00	85,10 135756	86,00 84,50	85,25 148490	85,45 82,10	83,15 336838	83,60 80,75	80,95 263189	81,50 78,45	78,55 307716	82,33 80,91	145,63 52,88	02/09/08 27/10/08	SOPORTE 73,70- RESIST. 88
MECALUX	9,40 9,10	9,12 1130	9,39 9,25	9,25 1163	10,60 9,23	9,90 12339	10,38 9,84	10,23 7462	11,24 10,24	11,20 17409	9,37 8,72	18,87 7,22	21/07/08 27/02/09	TEXTO
OBRASCON	7,88 7,41	7,73 425996	8,08 7,82	8,01 471062	8,49 8,13	8,25 688767	8,68 8,21	8,43 646890	8,85 8,38	8,75 716193	7,32 7,54	21,07 6,20	23/07/08 09/03/09	TEXTO
SACYR-VAL(**)	7,19 6,63	7,10 343638	7,38 7,04	7,38 487907	7,61 7,13	7,50 520907	7,65 7,37	7,41 494556	7,96 7,26	7,78 478451	6,45 5,97	16,85 4,77	04/07/08 10/03/09	TEXTO
#SEDA BARNA	0,31 0,30	0,30 2649766	0,32 0,30	0,31 2527228	0,33 0,31	0,31 7969838	0,33 0,31	0,33 3430707	0,35 0,33	0,34 9947633	0,30 0,31	1,13 0,25	24/07/08 09/03/09	MANTENGA STOP 0,32
#TEC.REUNIDAS	26,00 24,85	25,80 305502	26,50 25,70	26,50 213568	27,00 26,10	26,21 382896	26,50 25,76	26,32 256106	26,72 26,05	26,25 331171	24,78 23,67	50,56 13,92	23/07/08 21/11/08	TEXTO
#TUBACEX	1,92 1,80	1,92 466988	1,97 1,91	1,97 246104	2,17 1,95	2,16 990391	2,24 2,06	2,19 754420	2,25 2,06	2,20 669132	1,87 1,89	7,21 1,52	03/07/08 01/04/09	TEXTO
TUBOS REUN.	1,83 1,77	1,77 202153	1,84 1,76	1,81 221201	1,92 1,79	1,84 601050	1,97 1,84	1,97 327759	2,08 1,98	2,05 316868	1,79 1,79	3,84 1,58	03/07/08 27/10/08	TEXTO
URALITA	4,40 4,30	4,38 7716	4,38 4,31	4,38 600	4,40 4,32	4,35 17342	4,45 4,36	4,44 8825	4,45 4,40	4,45 17658	4,30 4,27	5,90 4,10	04/09/08 22/12/08	SIN CALIFICAR
#ZARDOYA O.	13,94 13,50	13,85 131283	13,85 13,65	14,10 86005	14,10 14,07	14,57 252682	15,40 14,50	15,21 302993	15,45 15,02	15,45 273690	13,72 13,38	16,18 11,07	25/09/08 15/07/08	TEXTO
BIENES DE CONSUMO														
A. DOMINGUEZ	7,00 6,71	7,00 2790	7,00 6,80	7,00 1953	7,30 7,00	7,18 7000	7,17 6,93	7,12 6127	7,30 7,01	7,14 5830	6,21 5,97	13,98 5,08	11/07/08 24/02/09	FUERTE RESIST. 1,60/8
ALGODONERA	0,49 0,48	0,49 18928	0,51 0,48	0,51 371684	0,51 0,48	0,49 287814	0,50 0,48	0,50 23240	0,51 0,49	0,50 81285	0,48 0,44	1,52 0,33	15/08/08 05/03/09	FUERTE RESIST. 0,55
CAMPOFRIO	****	****	****	****	****	****	****	****	****	****	7,74	9,74	26/06/08	SOPORTE 7
#DOGI	0,61 0,58	0,58 30278	0,59 0,58	0,59 18077	0,61 0,57	0,61 67015	0,67 0,59	0,65 336633	0,68 0,65	0,68 164514	0,59 0,59	0,96 0,45	22/01/09 30/09/08	SOPORTE 0,50/0,45
#EBRO PULEVA	8,93 8,71	8,87 208766	9,09 8,85	8,99 155350	9,24 9,04	9,12 229162	9,32 9,13	9,29 1106353	9,60 9,32	9,48 281892	8,83 8,81	12,18 8,17	15/09/08 17/03/09	TEXTO
ENCE	2,52 2,24	2,49 390321	2,85 2,44	2,59 194207	2,85 2,43	2,57 358679	2,89 2,57	2,63 178432	2,68 2,53	2,58 281784	2,24 2,03	5,46 1,63	24/07/08 02/03/09	TEXTO

CUADROS DE VALORES

SOCIEDAD	SESIONES CON PRECIOS Y VOLUMENES										MED. 20 MED. 40	MAX Y MIN EN 200 S. Y FECHA	OBSERV.	
	08-abr-09		09-abr-09		14-abr-09		15-abr-09		16-abr-09					
EUROPAC	2,76	2,76	2,96	2,81	3,13	3,09	3,80	3,28	3,40	3,30	2,64	4,97	24/07/08	TEXTO
	2,63	28820	2,76	43818	2,86	10457	3,27	486159	3,20	121941	2,66	2,25	09/03/09	
FAES	3,10	3,09	3,15	3,16	3,36	3,20	3,35	3,34	3,60	3,57	2,88	5,89	04/07/08	TEXTO
	2,88	129326	3,06	83635	3,09	448934	3,20	220174	3,35	267245	2,81	2,34	10/03/09	
#GRIFOLS	11,80	11,68	11,87	11,80	11,82	11,26	11,55	11,55	12,00	11,87	11,06	20,90	26/08/08	RESISTENCIA
	11,38	1322638	11,70	1543828	11,25	3232800	11,27	1988828	11,46	2293798	11,45	10,10	10/03/09	11,90/12,50
INDITEX (**)	31,99	31,70	32,90	32,75	32,97	32,88	33,42	33,35	33,62	32,96	30,01	34,49	06/01/09	TEXTO
	31,00	1523065	31,75	1645553	31,84	2076257	32,00	2289147	32,70	2306898	28,81	23,29	20/11/08	
#L. ALMIRALL	6,24	6,22	6,34	6,30	6,58	6,47	6,55	6,51	6,55	6,49	6,35	15,54	02/09/08	SOPORTE 5,90 -
	6,03	198635	6,21	74657	6,26	182793	6,42	149710	6,43	92308	6,47	4,65	08/10/08	RESIST. 7
LAB. ROVI	4,85	4,84	4,93	4,88	5,45	4,95	5,14	5,04	5,22	5,15	4,45	10,10	02/09/08	TEXTO
	4,50	45755	4,74	104030	4,91	86069	4,98	77960	5,10	34627	4,37	3,54	02/03/09	
M. Y COSTAS	12,85	12,85	12,90	12,90	12,95	12,95	14,27	13,30	13,63	12,98	12,72	14,27	15/04/09	MANTENGA STOP
	11,45	10440	12,83	2337	12,95	9424	12,75	92910	12,60	16799	12,19	5,98	30/10/08	12,59
NATRA	4,36	4,36	4,39	4,34	4,50	4,46	4,74	4,60	4,65	4,64	4,38	7,18	03/07/08	SOPORTE 3,70 -
	4,25	7620	4,23	9738	4,20	27625	4,46	12743	4,55	3708	4,27	3,67	24/02/09	RESIST. 5,20
NATRACEUTICA	0,43	0,42	0,44	0,43	0,45	0,44	0,46	0,46	0,47	0,47	0,38	0,77	08/09/08	TEXTO
	0,41	388287	0,42	285139	0,43	261038	0,44	236220	0,45	307409	0,37	0,31	17/03/09	
P. BIOTECH	0,76	0,75	0,77	0,76	0,78	0,76	0,76	0,73	0,76	0,74	0,68	1,89	13/08/08	SOPORTE 0,60 -
	0,72	60479	0,75	36538	0,74	78010	0,70	71131	0,73	68935	0,69	0,61	3/03/09	RESIST. 0,83
PESCANOVA	26,49	26,45	26,49	26,19	26,39	26,39	26,40	25,85	26,36	26,01	26,22	31,75	11/07/08	SIN CALIFICAR
	26,00	8637	26,18	1985	26,01	10462	25,85	35671	25,96	13365	26,16	23,12	12/02/09	
PRIM	6,50	6,50	6,67	6,63	6,66	6,59	6,58	6,30	6,40	6,30	6,63	10,38	03/07/08	SOPORTE 4,80 -
	6,35	15958	6,38	9700	6,23	16379	6,20	26777	6,28	8787	6,71	4,79	20/11/08	RESIST. 7,40
#SNIACE	0,78	0,78	0,80	0,80	0,84	0,82	0,86	0,85	0,91	0,91	0,77	1,78	13/08/08	TEXTO
	0,76	32138	0,76	63485	0,80	236931	0,81	285378	0,85	550102	0,78	0,69	10/03/09	
#SOS CUETARA	4,70	4,62	4,68	4,58	4,67	4,64	4,76	4,64	4,58	4,56	4,83	14,49	24/07/08	BAJISTA
	4,50	53112	4,51	62428	4,57	80707	4,47	181944	4,40	199835	5,37	3,28	09/03/09	
UNIPAPEL	9,10	9,10	9,15	9,15	9,15	9,15	9,15	9,15	9,15	9,15	9,13	13,80	03/07/08	SIN CALIFICAR
	9,10	100	9,10	100	9,11	2218	9,01	1400	9,15	805	9,11	8,24	29/12/08	
VIDRALA	15,50	15,48	15,50	15,50	15,84	15,84	16,72	16,40	17,00	17,00	15,33	20,85	12/08/08	SOPORTE 13,50 -
	15,11	2426	15,50	7879	15,26	19688	15,84	13195	16,50	11780	15,59	13,67	10/10/08	RESIST. 17,50
#VISCOFAN	14,83	14,80	14,93	14,52	14,80	14,21	14,47	14,25	14,36	14,24	14,50	16,55	09/02/09	SOPORTE 13 -
	14,12	108394	14,47	69734	14,13	140149	14,17	174802	14,19	214857	14,96	9,65	10/10/08	RESIST. 16,50
#ZELTIA	3,54	3,47	3,60	3,54	3,55	3,50	3,70	3,68	3,77	3,75	3,17	6,02	02/09/08	TEXTO
	3,34	1100999	3,48	478426	3,40	576589	3,46	669410	3,63	1115849	3,11	2,33	09/03/09	
SERVICIOS DE CONSUMO														
ABERTIS(**)	11,86	11,82	12,12	12,05	12,40	12,38	12,55	12,29	12,57	12,56	11,72	14,70	19/09/08	TEXTO
	11,55	1104055	11,70	809451	11,90	2354816	12,18	1657597	12,21	1117793	11,31	9,60	10/03/09	
ANTENA 3TV(**)	3,28	3,23	3,98	3,78	4,42	4,41	4,98	4,76	4,99	4,16	3,39	6,24	12/08/08	TEXTO
	3,12	190129	3,26	1450203	3,81	1391521	4,50	1639594	4,12	1675546	3,31	2,92	20/02/09	
CINTRA(**)	3,84	3,83	4,01	3,97	4,05	3,98	4,12	4,08	4,38	4,29	3,63	8,60	22/09/08	TEXTO
	3,55	1859216	3,85	2043720	3,87	3045053	3,97	2718999	4,09	3447487	3,62	3,03	09/03/09	
CLINICA BAVIER	8,30	8,48	8,50	8,41	9,00	8,70	9,00	9,00	9,55	8,60	8,10	10,86	09/07/08	SIN CALIFICAR
	8,15	57	8,16	3400	8,50	16461	8,70	2475	8,55	29565	7,69	5,30	27/10/08	
CODERE	5,97	5,97	5,97	5,97	6,35	6,16	6,49	6,19	6,41	6,38	5,98	13,89	07/07/08	BAJISTA
	5,97	300	5,87	1416	5,80	12947	6,00	61858	6,34	17232	6,28	5,53	26/03/09	
#DERMOESTET.	3,24	3,08	3,25	3,23	3,28	3,23	3,38	3,34	3,38	3,26	3,03	4,62	06/08/08	MANTENGA STOP
	3,04	73628	3,08	11685	3,15	17939	3,15	39662	3,20	32236	2,96	2,66	06/03/09	3,19

CUADROS DE VALORES

SOCIEDAD	SESIONES CON PRECIOS Y VOLUMENES										MED. 20	MAX Y MIN EN	OBSERV.	
	08-abr-09	09-abr-09	14-abr-09	15-abr-09	16-abr-09	MED. 40	200 S. Y FECHA							
FUNESPANA	6,48 6,05	6,48 5817	6,65 6,32	6,59 2689	6,73 6,51	6,71 24310	6,69 6,26	6,67 5795	6,61 6,20	6,36 7183	6,57 6,33	6,79 4,10	24/03/08 03/07/08	MANTENGA STOP 5,98
IBERIA(**)	1,63 1,60	1,62 3885557	1,67 1,62	1,64 4041529	1,67 1,62	1,66 5388203	1,68 1,64	1,66 5593081	1,67 1,64	1,64 4112095	1,64 1,69	2,23 1,19	11/08/08 10/10/08	SOPORTE 150- RESIST. 180
ITINERE	3,95 3,93	3,94 48612	3,93 3,93	3,94 361	3,95 3,92	3,95 59544	3,95 3,93	3,93 39026	3,93 3,93	3,93 90358	3,90 3,90	4,14 3,00	03/11/08 20/11/08	SIN CALIFICAR
LOGISTA	----	----	----	----	----	----	----	----	----	----	52,58 52,45	54,70 49,04	07/11/07 24/01/08	SIN CALIFICAR
NH HOTELES(**)	2,36 2,24	2,33 351737	2,52 2,35	2,49 349593	2,78 2,51	2,70 1140259	2,78 2,60	2,69 523215	2,75 2,57	2,59 569241	2,20 2,28	9,84 1,83	22/09/08 12/03/09	TEXTO
PRISA(**)	1,90 1,81	1,88 229242	2,05 1,89	1,95 2030471	2,02 1,86	1,87 1067223	1,98 1,82	1,86 961434	2,04 1,91	1,96 1951879	1,95 1,67	7,26 0,94	12/08/08 09/03/09	SOPORTE 175- RESIST. 260
PROSEGUR	22,20 20,06	21,51 130241	22,00 21,33	21,65 123206	22,72 21,24	21,62 134515	21,80 20,90	21,27 165940	21,86 21,00	21,59 205503	20,92 20,44	29,89 16,91	30/07/08 27/10/08	SOPORTE 11- RESIST. 26
#S.POINT SOL.	0,73 0,69	0,73 144601	0,75 0,73	0,73 73548	0,79 0,72	0,78 1025254	0,85 0,78	0,83 809420	0,86 0,82	0,84 445267	0,69 0,64	2,03 0,50	03/07/08 09/03/09	TEXTO
SOEGCABLE(**)	----	----	----	----	----	----	----	----	----	----	28,02 27,36	28,81 21,71	14/05/08 06/12/07	SIN CALIFICAR
#SOL MELIA	2,98 2,82	2,94 471280	3,06 2,88	3,06 285694	3,43 3,08	3,35 677133	3,46 3,27	3,40 499406	3,45 3,33	3,42 326572	2,58 2,54	6,80 1,63	13/08/08 09/03/09	TEXTO
TELECINCO(**)	6,41 5,95	6,38 1672367	7,37 6,49	6,82 2729267	7,40 6,93	7,35 2556371	8,04 7,26	7,88 3568794	7,64 6,80	6,80 4716421	5,85 5,34	9,47 4,37	12/08/08 13/03/09	TEXTO
VERTICES360	0,69 0,63	0,68 84051	0,72 0,65	0,70 172938	0,76 0,69	0,76 232959	0,76 0,73	0,76 210740	0,78 0,74	0,78 109811	0,68 0,62	1,42 0,47	12/08/08 24/02/09	TEXTO
#VOCENTO	3,00 2,93	2,97 17390	3,15 2,97	2,97 111657	3,15 2,98	3,09 41342	3,50 3,06	3,50 201408	3,74 3,41	3,73 187602	3,08 3,15	8,24 2,80	13/08/08 02/04/09	TEXTO
#VUELING	4,87 4,65	4,80 46576	5,15 4,73	5,00 99226	5,09 4,83	4,99 99292	5,00 4,78	4,90 38726	5,20 4,94	5,12 183352	4,51 4,61	7,19 3,00	08/07/08 10/10/08	SOPORTE 3,10- RESIST. 6,20
SERVICIOS FINANCIEROS E INMOBILIARIAS														
AFIRMA	0,33 0,31	0,32 297262	0,33 0,31	0,32 476767	0,35 0,32	0,34 1906554	0,41 0,34	0,38 7574906	0,39 0,36	0,36 3310395	0,33 0,34	1,19 0,28	23/07/08 06/03/09	SOPORTE 0,30
AISA	1,46 1,46	1,46 0	1,46 1,46	1,46 0	1,46 1,46	1,46 0	1,46 1,46	1,46 0	1,46 1,46	1,46 0	1,46 1,46	1,46 1,46	02/07/08 02/07/08	SIN CALIFICAR
ALBA	30,06 29,05	29,97 50000	30,83 29,25	30,55 49830	30,90 29,30	30,55 172497	30,83 30,01	30,52 85769	31,45 30,15	31,07 49143	29,03 27,33	37,83 19,69	14/08/08 27/10/08	MANTENGA STOP 29,48
BANESTO(**)	6,87 6,51	6,79 399285	7,05 6,70	7,00 38418	7,47 7,02	7,39 749138	7,69 7,23	7,43 1036244	7,90 7,61	7,79 840585	6,47 5,98	10,24 4,79	21/10/08 09/03/09	TEXTO
BANKINTER(**)	9,00 8,65	9,00 957516	9,15 8,88	9,03 889200	9,19 8,83	9,08 1725565	9,25 8,90	9,14 1413428	9,40 9,16	9,40 1730238	8,13 7,35	9,40 5,41	16/04/09 15/07/08	TEXTO
BME B. Y MERC.	19,35 18,60	19,13 365915	19,90 19,45	19,83 226599	20,33 19,40	20,33 493334	20,40 19,82	20,19 499212	20,52 19,90	20,00 642954	18,28 16,48	24,65 12,89	23/07/08 09/03/09	TEXTO
B.PASTOR	4,32 4,24	4,29 16544	4,35 4,27	4,32 89152	4,71 4,40	4,71 94047	4,75 4,53	4,75 119549	4,90 4,61	4,90 1730238	4,35 3,91	8,92 3,00	03/07/08 06/03/09	MANTENGA STOP 4,59
B.POPULAR(**)	5,27 4,99	5,27 4980864	6,16 5,19	5,77 13M	6,32 5,65	6,24 15M	6,20 5,96	6,10 10M	6,35 6,09	6,34 6372504	5,05 4,37	9,77 3,13	19/09/08 09/03/09	TEXTO
B.SABADELL(**)	3,88 3,71	3,88 1739307	4,13 3,86	4,13 2869351	4,36 4,13	4,36 5879331	4,38 4,24	4,32 4626733	4,38 4,30	4,38 2458214	3,84 3,50	6,08 2,82	19/09/08 06/03/09	MANTENGA STOP 4,19
B.VALENCIA	6,68 6,30	6,68 319963	6,94 6,60	6,90 353124	7,20 6,72	7,20 482498	7,30 7,00	7,17 438893	7,28 7,12	7,25 431429	6,60 6,39	8,82 4,68	30/09/08 05/03/09	MANTENGA STOP 6,39

CUADROS DE VALORES

SOCIEDAD	SESIONES CON PRECIOS Y VOLUMENES										MED. 20 MED. 40	MAX Y MIN EN 200 S. Y FECHA	OBSERV.		
	08-abr-09	09-abr-09	14-abr-09	15-abr-09	16-abr-09	08-abr-09	09-abr-09	14-abr-09	15-abr-09	16-abr-09					
BBVA ("")	7,07 6,73 >39M	7,06 7,13 >69M	7,88 7,78 7,71 >78M	8,20 8,12 7,77 >38M	8,03 7,93 7,84 >37M	8,12 8,05 6,13	12,41 24/07/08	TEXTO							
B.SANTANDER (6,02 5,72 >58M	6,00 6,08 >77M	6,54 6,52 6,41 >158M	6,79 6,67 6,41 >92M	6,64 6,48 6,49 >98M	6,75 6,70 5,22	1,92 3/07/08	TEXTO							
C.PART.CAM	5,84 5,71 71489	5,82 5,73 11466	5,84 5,80 5,74 40839	5,81 5,75 5,68 69717	5,84 5,81 5,71 47324	5,83 5,76 5,67	6,15 3/03/09	SIN CALIFICAR							
#CAT. OCCID.	10,35 9,65 97676	10,07 10,00 39561	10,24 10,15 10,05 136077	10,78 10,75 10,30 58104	10,90 10,75 10,56 139104	10,91 10,79 8,83	20,35 15/08/08	TEXTO							
CRITERIA ("")	2,57 2,47 2283547	2,57 2,56 2309252	2,64 2,61 347106	2,74 2,74 2,67 5573011	2,79 2,78 2,77 3930597	2,86 2,81 2,31	3,77 03/07/08	TEXTO							
DINAMIA	7,57 7,34 7453	7,57 7,36 128068	8,20 7,68 7,91 161277	8,40 8,30 8,05 14673	8,30 8,24 8,18 23202	8,93 8,90 7,39	20,20 06/08/08	MANTENGA STOP							1,99
GUIPUZCOANO	4,89 4,75 42833	4,80 4,75 3315	4,82 4,77 29675	4,90 4,85 4,81 8182	4,96 4,86 4,83 12114	4,96 4,96 5,01	9,33 03/07/08	BAJISTA							
#INMOCARAL	0,15 0,14 1630271	0,15 0,14 916288	0,15 0,15 0,14 >13M	0,16 0,15 0,14 >18M	0,16 0,16 0,14 >12M	0,16 0,16 0,14	0,55 09/07/08	SOPORTE 0,11							
MAPFRE ("")	1,79 1,70 5662046	1,77 1,92 188	1,88 1,89 6239526	2,18 2,15 1,89 >20M	2,14 2,08 2,06 >11M	2,14 2,11 2,06 8091261	1,72 3,23 23/07/08	TEXTO							
#METROVACES	19,35 17,91 1206	18,00 17,50 3837	17,53 17,60 6891	18,27 17,61 17,61 1243	18,58 18,55 17,63 2087	18,99 18,80 19,61	63,60 06/11/08	SIN CALIFICAR							
MONTEBALITO	3,96 3,86 17841	3,86 3,90 8380	4,31 4,15 4,10 6309	4,40 4,16 4,10 6309	4,21 4,07 3,95 2379	4,22 4,13 4,00 2436	3,78 8,94 19/08/08	SOPORTE 3							
PARGUESOL	7,10 6,60 6026	7,10 6,69 5077	7,09 7,09 6,67 5577	7,09 7,00 6,71 3191	7,00 7,00 6,71 3191	6,99 6,94 6,71 708	6,74 18,17 08/08/08	C + 8,04							
#REALIA	2,10 1,95 49982	2,08 1,95 5968	2,01 2,01 1,94 95853	2,01 2,01 1,95 145441	2,14 2,10 1,95 145441	2,15 2,07 2,05 71465	1,89 3,40 11/08/08	MANTENGA STOP							1,98
#RENTA 4	4,40 4,36 3368	4,40 4,31 3618	4,40 4,29 9865	4,40 4,35 4,27 21193	4,39 4,39 4,35 5684	4,38 4,38 4,38	7,45 03/07/08	SIN CALIFICAR							
RENTA CORP.	1,87 1,80 305017	1,83 1,83 81723	1,87 1,83 46029	1,94 1,88 1,85 108863	2,00 1,96 1,93 46453	2,00 2,00 1,90	5,89 11/08/08	BAJISTA							
URBAS	0,17 0,16 1519428	0,16 0,16 235652	0,17 0,16 1869167	0,18 0,17 0,17 >10M	0,20 0,20 0,18 >11M	0,22 0,21 0,16	0,33 13/10/08	SOPORTE 0,10							
TECNOLOGIA Y TELECOMUNICACIONES															
AMPER	5,65 5,40 30395	5,63 5,58 63146	5,90 5,89 126403	5,82 5,89 126403	6,30 6,10 5,90 95922	6,15 6,10 6,11 77943	6,25 6,24 5,12	8,00 03/07/08	TEXTO						
#AVANZIT	0,88 0,82 1836892	0,87 0,87 1160944	0,87 0,88 3626899	0,87 0,88 3626899	0,94 0,93 0,93 2466829	0,98 0,96 0,97 2754851	0,79 1,56 03/07/08	TEXTO							
INDRA ("")	14,70 14,31 603326	14,56 14,47 400219	14,68 14,38 887355	14,71 14,68 14,41 693536	14,75 14,48 14,41 693536	14,60 14,32 14,09 895118	14,58 18,00 15/08/08	C + 15,12							
#JAZZTEL	0,28 0,27 4132461	0,28 0,27 4284535	0,28 0,28 >30M	0,31 0,31 0,30 >26M	0,32 0,30 0,30 8600073	0,31 0,31 0,22	0,25 0,32 15/04/09	TEXTO							
TECNOCOM	3,35 3,20 21443	3,30 3,30 2692	3,34 3,34 67818	3,59 3,59 3,45 17152	3,59 3,50 3,43 12260	3,54 3,45 3,43 12260	3,26 3,89 13/01/09	RESISTENCIA							3,60/3,90
TELEFON. ("")	15,15 14,82 >30M	15,10 14,87 >23M	15,16 14,96 >37M	15,13 15,07 14,97 >30M	15,15 15,05 15,05 >25M	15,15 15,25 14,74	15,11 17,55 22/09/08	TEXTO							
FRANCIA															
ACCOR	29,79 28,40 904907	29,70 29,30 972214	31,36 31,00 30,57 1277117	31,50 31,57 30,55 967528	31,47 31,32 111687	32,40 32,00 28,71	48,36 12/08/08	MANTENGA STOP							30,38

CUADROS DE VALORES

SOCIEDAD	SESIONES CON PRECIOS Y VOLUMENES										MED. 20		MAX Y MIN EN 200 S. Y FECHA	OBSERV.
	08-abr-09		09-abr-09		14-abr-09		15-abr-09		16-abr-09		MED. 40			
AEON (*)	3,21	3,14	3,37	3,32	3,55	3,47	3,45	3,41	3,59	3,48	3,21	8,78	09/09/08	FUERTE RESIST.
	2,88	>11M	3,22	>14M	3,33	>15M	3,25	9386832	3,35	>13M	2,92	1,83	09/03/09	4/4,70
AHOLD K.	8,45	8,40	8,36	8,13	8,24	8,19	8,30	8,25	8,35	8,31	8,20	9,54	30/01/09	SOPORTE 1,90
	8,02	7202028	8,08	6025612	8,02	5108581	8,11	3300138	8,15	4091143	8,39	6,90	16/10/08	
AIR FRANCE	8,34	8,18	8,54	8,51	9,19	9,05	9,13	9,03	9,19	9,06	7,80	18,54	12/08/08	TEXTO
	7,52	3011022	8,14	2582393	8,45	3654244	8,75	2392395	8,91	1951139	7,35	6,22	06/03/09	
AIR LIQUIDE(*)	64,88	64,69	66,79	66,79	67,80	66,65	66,75	66,18	67,39	66,81	63,63	88,46	19/09/08	FUERTE RESIST.
	62,74	710239	64,65	85189	65,52	910248	63,20	771735	65,15	702016	61,87	55,03	02/02/09	63/73
ALCATEL (*)	1,62	1,60	1,64	1,61	1,69	1,68	1,70	1,70	1,75	1,75	1,47	4,42	23/08/08	FUERTE RESIST.
	1,49	>17M	1,55	>27M	1,59	>19M	1,64	>15M	1,68	>22M	1,28	0,87	09/03/09	1,80/2
ALSTOM RGPT	42,93	42,30	44,10	43,79	46,08	45,41	45,00	44,34	46,81	46,25	41,37	77,22	24/07/08	RESISTENCIA
	40,66	1279502	42,45	1320465	43,10	1795138	44,02	1092907	44,58	1955963	39,75	28,60	24/10/08	46/47,50
ARCELORMIT(*)	18,16	17,68	19,48	19,26	20,48	20,05	20,36	19,99	20,99	20,65	16,74	59,89	31/07/08	TEXTO
	16,64	918135	18,10	>12M	18,42	>12M	19,37	7206000	20,27	>10M	16,12	12,58	17/03/09	
AXA UAP (*)	10,29	10,12	11,01	10,84	11,72	11,60	11,52	11,09	11,69	11,52	9,94	24,95	22/09/08	TEXTO
	9,45	>10M	10,32	>12M	10,88	>15M	10,91	8251429	11,17	8223258	8,82	5,71	09/03/09	
BNP PARIB. (*)	34,68	34,39	36,22	35,35	38,82	38,50	38,13	37,92	38,74	38,70	33,93	73,00	03/10/08	TEXTO
	32,50	4031633	34,52	4853377	36,23	7568847	36,75	4394259	37,07	4339535	29,71	20,66	23/01/09	
BOUYGUES	30,48	30,25	30,68	30,65	31,54	31,15	31,09	30,84	31,42	31,42	28,70	47,42	12/08/08	TEXTO
	28,64	1058881	29,77	1332553	30,05	1905630	30,51	1375372	30,64	1175431	26,36	21,77	24/02/09	
BULL MACH	1,84	1,83	1,90	1,90	1,94	1,90	1,90	1,89	1,90	1,89	1,77	2,64	03/09/08	FUERTE RESIST.
	1,75	216681	1,83	2899394	1,89	459372	1,86	1536000	1,85	272257	1,60	1,11	31/12/08	2/2,10
CAP GEMINI	25,90	25,31	25,80	25,51	26,85	26,69	26,52	26,30	26,40	26,28	25,36	42,95	30/07/08	TEXTO
	24,72	2628882	25,11	2445286	25,36	1907577	25,95	1796532	25,51	1574735	24,32	21,12	09/03/09	
CARREFOUR(*)	29,30	29,10	30,63	30,05	30,40	29,17	29,64	29,35	29,32	29,82	28,76	38,60	12/08/08	FUERTE RESIST.
	28,58	2685438	29,25	3891361	28,86	3432694	28,81	1725111	29,09	2358979	27,22	22,06	09/03/09	31/34
CHRISTIAN DIOR	44,05	43,69	46,72	46,00	49,10	47,41	47,61	47,30	48,37	48,65	43,98	75,46	02/09/08	FUERTE RESIST.
	42,72	236784	43,49	407411	45,70	333904	46,70	210613	47,05	242164	42,03	30,18	20/11/08	43,20/52
CIMENTS FRA.	63,70	62,30	65,34	65,18	67,48	65,81	67,48	67,48	68,50	67,85	60,40	103,46	01/07/08	FUERTE RESIST.
	59,94	34427	63,13	17488	63,50	31563	64,60	21718	66,01	16536	57,53	44,16	27/10/08	70/75
C.AGRICOLE(*)	9,55	9,44	9,99	9,80	10,69	10,69	10,74	10,40	10,71	10,71	9,18	15,62	03/10/08	TEXTO
	8,45	9882903	9,25	6995784	9,95	901768	10,12	4189971	10,14	5781491	8,24	5,90	06/03/09	
DANONE (*)	37,95	36,90	37,29	37,15	37,13	36,09	37,44	37,13	38,30	37,51	36,63	54,62	19/09/08	FUERTE RESIST.
	36,46	2412795	36,37	1832246	35,71	2519423	35,71	2546973	36,75	3655139	36,46	33,08	20/03/09	33/41
DEXIA FRANCE	2,70	2,64	2,83	2,80	3,07	3,03	3,23	3,15	3,65	3,64	2,68	11,85	09/09/08	TEXTO
	2,42	4021336	2,68	4957093	2,87	7254141	2,99	584708	3,25	9013687	2,19	1,10	09/03/09	
EADS	9,57	9,30	9,44	9,34	9,58	9,40	9,91	9,82	10,10	9,97	9,27	16,69	02/09/08	TEXTO
	9,22	2783170	9,20	2142751	9,20	3043187	9,50	3736296	9,67	3188351	10,13	8,12	30/03/09	
EDF	32,00	31,93	32,16	31,93	31,72	31,36	31,78	31,35	32,21	31,95	30,95	60,24	07/07/08	FUERTE RESIST.
	30,90	1236681	31,32	1178708	31,03	1141793	30,60	1277236	31,13	9206005	29,89	28,55	10/03/09	32,50/34,50
ESSILOR INTL.	30,69	30,55	31,44	31,41	31,09	30,29	30,62	30,33	30,88	30,81	29,48	39,19	07/07/08	FUERTE RESIST.
	29,99	592979	29,92	689325	30,20	936700	30,09	536132	30,24	4608993	28,59	26,08	09/03/09	31,50/32,50
EURODISNEY	3,21	3,21	3,30	3,21	3,30	3,29	3,40	3,38	3,50	3,45	3,09	9,09	03/09/08	FUERTE RESIST.
	3,15	8224	3,15	45167	3,25	72270	3,30	96452	3,41	68328	2,99	2,42	09/03/09	3,50/3,80
F. TELECOM(*)	17,12	16,97	17,13	16,87	16,93	16,63	16,75	16,58	16,94	16,82	17,12	21,08	20/10/08	BAJISTA
	16,82	7309177	16,73	8989242	16,50	>10M	16,40	7998101	16,61	8104946	17,26	16,40	10/10/08	
GAZ DE FRANCE	----	----	----	----	----	----	----	----	----	----	24,91	44,77	10/06/08	SIN CALIFICAR
											27,33	22,00	10/10/08	
ING GROEP(*)	5,26	5,26	6,29	6,19	6,90	6,71	6,77	6,60	6,84	6,60	5,05	23,29	13/08/08	TEXTO
	4,65	>20M	5,54	>44M	6,44	>33M	6,23	>17M	6,40	>25M	4,24	2,30	09/03/09	

CUADROS DE VALORES

SOCIEDAD	SESIONES CON PRECIOS Y VOLUMENES					MED. 20	MAX Y MIN EN	OBSERV.
	08-abr-09	09-abr-09	14-abr-09	15-abr-09	16-abr-09	MED. 40	200 S. Y FECHA	
LAFARGE C.	35,26 33,67 32,34 3423342	36,04 34,92 33,27 4203764	37,69 36,87 34,35 4224380	36,64 36,11 33,83 3491284	38,15 37,94 36,11 1653257	34,32 34,02	94,10 02/07/08 27,50 02/04/09	SOPORTE 30
LAGARDERE G.	22,88 22,62 21,55 680689	23,40 23,19 22,41 617375	23,46 23,13 22,75 730351	23,75 23,72 22,85 514116	24,13 23,98 23,33 708857	21,87 23,22	39,49 02/09/08 19,11 13/03/09	FUERTE RESIST. 24,30/25,50
LOREAL (*)	53,15 53,03 52,30 778461	53,78 53,66 52,15 918824	54,30 53,33 53,00 954769	53,74 53,73 52,90 833208	54,98 54,80 53,31 1045191	52,27 51,27	46,00 09/09/08 46,00 09/03/09	FUERTE RESIST. 54,50/56,30
LVMH MOET (*)	50,57 50,38 48,89 1426218	52,44 51,95 50,38 1294300	54,85 52,76 51,24 1834856	53,03 52,37 51,77 1016702	53,60 53,07 51,54 1070866	49,76 48,03	75,51 02/09/08 38,10 20/11/08	TEXTO
MICHELIN	34,87 34,40 30,80 1834884	35,66 35,55 33,64 1563635	35,52 35,27 33,63 1586233	35,19 34,24 33,76 1203471	36,15 35,74 33,91 1129365	31,03 28,54	51,80 11/09/08 22,69 09/03/09	TEXTO
PERNOD	43,99 41,35 40,50 5620126	41,83 40,81 40,21 1911981	41,90 41,52 41,10 1528352	44,37 42,99 40,50 4768030	42,82 42,33 40,96 3590713	41,96 42,96	67,90 12/09/08 38,60 27/10/08	SOPORTE 33 - RESIST. 46
PEUGEOT SA	17,71 17,48 16,06 2793492	18,64 18,50 17,60 2319376	19,34 19,25 18,31 2570686	19,07 18,19 18,11 2056363	18,54 18,39 17,65 1608494	16,41 15,15	31,30 12/08/08 11,30 23/12/08	FUERTE RESIST. 20/23
PHILIPS EL(*)	12,33 12,11 11,75 6360203	12,42 12,23 11,95 7163162	13,35 12,63 11,97 >12M	12,89 12,80 12,24 5659334	12,83 12,62 12,42 5775146	12,09 12,31	23,46 12/08/08 10,84 30/03/09	SOPORTE 11
PINAULT	47,91 44,71	87,50 06/06/08 31,06 21/11/08	SIN CALIFICAR
PUBLICIS G.	20,75 20,70 20,19 936231	21,25 20,97 20,34 1030473	21,20 20,58 20,28 1072859	20,91 20,76 20,37 973231	20,96 20,74 20,51 910093	20,28 19,67	24,34 22/09/08 15,08 24/10/08	VENDA
RENAULT(*)	21,89 21,86 19,66 5474030	23,39 22,66 22,05 3954537	22,90 22,30 21,59 3939745	22,07 21,61 21,51 2740999	22,24 21,88 21,25 3106385	18,17 15,12	62,85 12/08/08 10,17 03/03/09	TEXTO
ROYAL DUTCH	16,48 16,30 16,16 9163605	16,51 16,24 16,17 >10M	16,51 16,16 15,33 >12M	16,52 16,14 16,03 >12M	16,40 16,40 15,97 >10M	16,81 17,10	25,78 07/07/08 15,27 03/03/09	BAJISTA
SAINT GOB. (*)	23,33 23,43 22,25 2594589	24,48 24,45 23,41 2040179	26,40 26,08 26,34 3468217	26,04 25,08 24,98 2047634	26,77 26,42 25,05 2678355	22,78 21,61	44,90 12/08/08 16,65 27/02/09	SOPORTE 19 - RESIST. 27/28,50
SANOFI AV. (*)	42,00 41,98 41,08 2946760	42,01 41,75 41,25 2620709	41,97 40,82 40,41 4463597	41,80 41,46 41,07 2946708	41,88 41,88 41,01 3183585	41,69 41,87	51,25 11/09/08 36,06 10/10/08	INTRADIA O NADA
SCHNEIDER	52,05 51,30 49,65 1054480	53,77 53,28 51,40 1003353	55,67 54,44 52,63 1216320	53,55 52,05 51,50 1280768	53,88 53,36 52,18 897195	51,33 49,92	73,83 11/08/08 38,85 28/10/08	INTRADIA O NADA
SOCIETE G. (*)	34,90 34,22 32,06 2913976	35,98 35,21 34,10 3380294	38,59 36,90 35,50 5319510	37,00 36,75 35,22 2503378	38,72 37,85 36,55 3104115	32,20 27,64	70,35 09/09/08 18,24 10/03/09	TEXTO
SODEXHO	35,44 35,33 34,32 338870	36,43 36,23 35,08 340463	37,29 36,46 35,95 490999	36,50 35,76 35,36 518522	36,72 36,30 35,71 491974	34,95 35,53	48,89 12/08/08 31,00 27/10/08	SOPORTE 32,20
STMICROELEC.	4,29 4,29 4,03 4457047	4,65 4,62 4,20 6652325	4,71 4,67 4,52 6221448	4,68 4,61 4,52 3167332	4,92 4,88 4,44 7886434	3,94 3,70	9,50 02/09/08 2,97 09/03/09	TEXTO
SUEZ LY. (*)	24,55 24,55 24,55 812	24,00 24,00 24,00 1373	24,00 24,00 24,00 2079	24,30 24,30 24,30 831	24,33 24,33 24,33 1758	25,08 25,07	45,66 21/07/08 21,04 10/10/08	SIN CALIFICAR
TFI	6,54 6,45 6,21 590263	7,42 7,35 6,52 1994546	7,50 7,50 7,26 903596	7,50 7,50 7,33 905355	7,57 7,41 7,29 1380378	6,38 6,22	14,32 19/09/08 5,06 09/03/09	MANTENGA STOP 7,19
THALES SA	29,88 29,12 28,92 568043	30,64 30,21 29,92 869864	30,50 29,27 29,01 829307	29,87 29,01 28,91 706372	29,84 29,70 28,87 667463	29,00 29,79	40,34 03/09/08 27,22 30/03/09	SOPORTE 27,50
THOMSON SA	0,81 0,80 0,73 9687885	0,84 0,83 0,81 >10M	0,95 0,93 0,83 >23M	1,10 1,06 0,91 >31M	1,17 1,11 1,07 >29M	0,77 0,69	3,58 10/09/08 0,36 09/03/09	MANTENGA STOP 1,04
TOTAL (*)	36,73 36,42 35,89 6932708	37,16 37,06 36,42 7398908	37,29 36,34 36,02 9240276	36,69 35,97 35,81 6595097	36,40 35,80 35,61 7814744	37,43 37,41	52,73 07/07/08 31,52 10/10/08	INTRADIA O NADA
UNIBAIL	112,06 111,10 108,50 329427	115,12 115,12 110,00 3364113	117,90 117,38 114,52 388567	116,90 116,35 114,16 239856	119,24 117,77 117,17 393934	109,32 103,57	156,01 19/09/08 85,80 09/03/09	TEXTI
VALLOUREC	77,66 75,91 73,00 515691	79,90 79,52 76,39 508205	82,69 82,00 78,57 719473	81,92 80,56 79,50 300414	85,60 85,02 80,99 693950	72,56 68,09	203,41 08/07/08 52,52 10/03/09	FUERTE RESIST. 83/96,50

CUADROS DE VALORES

SOCIEDAD	SESIONES CON PRECIOS Y VOLUMENES					MED. 20	MAX Y MIN EN	OBSERV.
	08-abr-09	09-abr-09	14-abr-09	15-abr-09	16-abr-09	MED. 40	200 S. Y FECHA	
VEOLIA ENVIR	17,57 17,40 16,73 1695328	17,97 17,61 17,32 2303244	17,50 17,00 16,83 2680936	17,68 17,22 16,88 2332407	19,11 19,00 17,20 5660641	16,92 16,60	38,00 13/08/08 15,00 06/03/09	SOPORTE 15
VINCI (*)	30,26 30,02 28,85 2161839	31,29 31,09 30,22 2597159	32,29 31,72 30,60 2740423	31,82 31,22 30,90 2032381	31,95 31,69 30,95 2286052	29,56 28,23	39,89 02/09/08 21,70 28/10/08	MANTIENGA STOP 23,95
VIVENDI (*)	20,64 20,45 19,64 5046708	20,79 20,62 20,16 3697418	20,60 19,74 19,65 7745644	19,74 19,60 19,40 5320489	19,65 19,47 19,22 5606646	20,00 19,47	27,30 06/08/08 16,32 10/10/08	INTRADIA O NADA
ALEMANIA								
ADIDAS	26,45 26,28 25,76 1011753	28,00 27,61 26,13 1878080	28,20 27,60 27,36 1167522	27,73 27,58 27,16 823658	28,10 27,74 27,33 629690	25,90 25,01	43,90 11/08/08 21,22 21/11/08	INTRADIA O NADA
ADVA OPT.NET	1,16 1,16 0,92 109667	1,26 1,13 1,02 58122	1,36 1,24 1,18 74013	1,25 1,20 1,19 45949	1,30 1,28 1,20 46345	1,07 1,01	2,17 11/08/08 0,78 27/10/08	SIN CALIFICAR
ADTRON AG	4,22 4,20 3,94 212570	4,52 4,49 4,26 490205	4,74 4,72 4,36 347554	4,86 4,81 4,58 414256	5,09 5,00 4,80 469125	5,00 3,79	7,53 15/08/08 2,76 27/10/08	TEXTO
ALTANA AG	13,24 13,06 13,01 6830	13,24 13,23 13,08 10113	13,23 13,15 13,04 15644	13,20 13,09 13,05 21368	13,13 13,10 13,05 10980	12,96 12,95	13,60 02/10/09 7,53 27/10/08	SIN CALIFICAR
ALLIANZ AG (*)	68,25 68,20 63,50 3016782	71,23 70,01 67,70 2827959	72,50 71,50 69,50 2748542	71,63 71,62 69,41 1592495	73,30 72,50 70,41 2211551	67,21 60,28	117,50 02/09/08 45,15 21/11/08	FUERTE RESIST. 73/78,50
AMB GENERALI	---- ---- ---- ----	---- ---- ---- ----	---- ---- ---- ----	---- ---- ---- ----	---- ---- ---- ----	49,94 54,45	121,85 06/08/08 40,00 09/03/09	SIN CALIFICAR
BALDA AG	0,59 0,57 0,55 56858	0,60 0,58 0,57 43931	0,63 0,57 0,57 63127	0,60 0,58 0,58 18590	0,60 0,55 0,55 11780	0,57 0,57	2,03 06/08/08 0,20 29/10/08	SIN CALIFICAR
BASF AG (*)	25,35 25,24 24,51 3779876	27,18 26,89 25,37 6391782	27,99 27,72 26,56 5520687	27,54 27,23 26,87 4599016	27,51 27,07 26,72 5149654	24,94 23,58	43,69 02/07/08 17,85 28/10/08	INTRADIA O NADA
BAYER AG (*)	37,28 36,90 36,34 4161963	37,75 37,59 36,91 3265710	37,50 37,35 36,93 4258635	38,06 37,84 37,07 3520588	38,57 38,25 37,72 3136680	36,97 37,42	57,77 16/09/08 32,69 17/03/09	INTRADIA O NADA
BAYR.HYPO-V.	---- ---- ---- ----	---- ---- ---- ----	---- ---- ---- ----	---- ---- ---- ----	---- ---- ---- ----	41,03 40,85	44,44 03/12/07 38,98 17/03/08	SIN CALIFICAR
BEIRSDORF	34,43 34,25 33,55 272544	34,17 33,94 33,43 676508	33,73 33,36 33,00 715650	34,07 34,07 33,23 464389	34,41 34,33 33,74 626635	33,44 33,03	46,48 02/07/08 29,42 10/03/09	INTRADIA O NADA
BMW STAM.	25,51 25,39 24,00 5099903	26,36 26,02 25,03 2713621	26,04 25,75 25,08 2844217	26,01 25,71 25,23 1549862	26,13 26,03 25,34 2384694	23,82 22,37	32,46 24/07/08 16,00 28/10/08	INTRADIA O NADA
CASH LIFE AG.	2,55 2,55 2,55 200	2,37 2,37 2,37 2000	2,48 2,48 2,40 392	---- ---- ---- ----	---- ---- ---- ----	2,42 2,26	5,00 03/06/08 2,26 0,00 13/02/09	SIN CALIFICAR
COMMERZBANK	4,26 4,18 3,91 >11M	4,52 4,44 4,30 >10M	5,04 5,02 4,66 >24M	5,00 4,85 4,66 >13M	5,07 5,06 4,88 >19M	3,99 3,33	22,89 24/07/08 2,22 06/03/09	TEXTO
CONTINENTAL	16,77 16,08 15,55 193768	16,95 16,93 16,19 116881	17,89 17,37 16,50 266444	17,58 17,23 16,81 123083	17,74 17,35 17,18 142479	14,38 13,56	75,60 18/09/08 10,11 24/02/09	RESISTENCIA 18,60/20,50
DAIMLERCH. (*)	24,55 24,39 22,24 >14M	24,70 24,46 23,65 8429323	25,02 24,68 23,54 7710144	24,95 24,93 24,05 5129575	25,94 25,36 24,46 6672003	22,05 20,95	44,44 12/08/08 17,20 02/03/09	RESISTENCIA 26,50/29
DEUT. BANK (*)	34,22 33,56 32,09 6285356	36,99 36,95 33,86 8646935	39,72 38,69 37,53 >11M	38,31 37,02 36,71 8598594	39,49 39,26 37,75 8408498	32,94 27,14	64,85 12/08/08 15,38 21/01/09	TEXTO
DEUT. BOERSE(*)	45,55 45,38 43,78 1531895	47,66 47,31 45,11 1779093	51,35 51,25 47,35 2178822	50,90 48,90 47,55 1987795	51,39 50,72 49,31 1519709	44,63 40,12	79,08 24/07/08 29,50 09/03/09	RESISTENCIA 50/60
DEUT. POST	8,69 8,63 8,46 5351789	8,96 8,90 8,69 5784015	9,27 9,21 8,88 6370513	9,42 9,30 9,15 6829812	9,64 9,54 9,23 6039779	8,41 8,11	16,82 12/09/08 6,60 09/03/09	MANTIENGA STOP 8,99
DEUT. TELE. (*)	9,60 9,53 9,39 >16M	9,60 9,49 9,36 >20M	9,52 9,41 9,37 >19M	9,61 9,52 9,38 >14M	9,70 9,61 9,52 >13M	9,43 9,42	11,94 30/10/08 8,92 25/02/09	SIN CALIFICAR
E.ON (*)	22,49 22,29 21,66 8196545	23,15 23,05 22,40 >10M	23,24 23,04 22,60 9040535	23,39 23,18 22,52 6696867	23,67 23,34 22,86 7041498	21,52 20,86	43,55 07/07/08 12/03/09	TEXTO

CUADROS DE VALORES

SOCIEDAD	SESIONES CON PRECIOS Y VOLUMENES										MED. 20	MAX Y MIN EN	OBSERV.	
	08-abr-09	09-abr-09	14-abr-09	15-abr-09	16-abr-09	MED. 40	200 S. Y FECHA							
EPCOS	19,10	18,98	19,08	18,99	19,00	18,96	19,04	19,04	19,07	19,03	19,01	21,46	23/01/09	SIN CALIFICAR
	18,98	2088	18,98	4032	18,96	815	18,96	441	18,96	1663	19,28	9,60	03/07/08	
FRESEN MED	29,34	28,91	29,04	28,33	28,96	28,80	29,39	28,69	29,25	28,71	28,29	38,73	15/09/08	INTRADIA O NADA
	28,61	1387165	28,02	1419000	27,96	1528761	28,58	1002714	28,44	1163056	30,13	25,51	20/03/09	
FRESENIUS	33,61	33,52	34,04	33,86	34,31	34,14	34,74	34,57	34,91	34,87	34,06	58,00	12/09/08	INTRADIA O NADA
	32,68	503285	33,33	306685	32,88	482373	33,96	330348	34,31	343781	36,47	31,10	23/03/09	
GEA GROUP	8,34	8,87	9,48	9,40	9,53	9,34	9,42	9,03	9,56	9,33	8,40	22,67	09/07/08	INTRADIA O NADA
	8,31	965527	8,82	1562362	9,01	1575888	8,92	823247	8,96	1154336	8,31	7,20	20/03/09	
HEIDELB. CEM.	30,30	30,06	31,10	30,50	31,10	30,91	31,00	29,81	31,20	30,68	25,75	89,18	02/07/08	FUERTE RESIST. 35/40
	27,45	43573	29,45	249623	29,79	91611	29,18	74323	29,70	63300	23,89	19,50	24/02/09	
HEIDELB. DRUC.	4,28	4,16	4,53	4,46	4,99	4,97	4,99	4,81	5,23	4,99	4,08	16,50	02/09/08	FUERTE RESIST. 06/05/09
	3,96	391457	4,22	287716	4,52	428749	4,66	395483	4,82	544697	3,87	2,80	02/02/09	
HENKEL KGAA	21,90	21,82	20,68	20,25	20,20	19,54	20,18	20,04	20,55	20,05	20,34	29,35	19/09/08	INTRADIA O NADA
	21,11	985480	19,17	4254980	19,36	2411019	19,51	1461617	19,91	1802603	19,62	17,30	24/02/09	
HYPO REAL	1,23	1,20	1,40	1,38	1,39	1,39	1,39	1,38	1,39	1,38	1,18	18,90	11/08/08	SIN CALIFICAR
	1,14	3529015	1,37	>10M	1,37	4119202	1,38	1884908	1,38	1566612	1,10	0,62	09/03/09	
INFINEON TEC.	1,21	1,21	1,39	1,35	1,53	1,35	1,46	1,37	1,50	1,50	0,98	6,40	03/09/08	TEXTO
	1,01	>29M	1,23	>31M	1,26	>32M	1,29	>22M	1,39	>25M	0,74	0,38	10/03/09	
LINDE AG.	55,47	54,50	58,37	58,00	58,84	58,22	59,05	58,24	58,57	58,00	53,89	92,60	25/07/08	SOPORTE 47- RESIST. 65
	53,45	730725	55,03	989830	57,13	850825	57,78	564322	57,37	684947	53,13	46,51	28/10/08	
LUFTHANSA	9,31	9,20	9,46	9,42	9,73	9,63	9,61	9,60	9,83	9,77	8,75	16,05	24/07/08	MANTENGA STOP 9,39
	8,83	4253861	9,18	5137526	9,52	5598801	9,48	3927803	9,50	4049341	8,68	7,73	09/03/09	
MAN AG	37,74	37,16	38,67	38,35	40,59	40,28	39,86	39,07	42,42	40,91	35,39	74,49	02/07/08	SOPORTE 30- RESIST. 43
	34,98	1377776	37,13	1349341	38,06	1335284	38,77	896215	39,20	1715350	33,76	26,37	28/10/08	
MERCCK KGAA	65,16	64,66	65,11	64,21	63,73	62,74	63,57	63,41	64,82	64,80	65,06	87,56	02/07/08	FUERTE RESIST. 63/72
	63,48	204830	63,28	331594	62,45	684752	62,43	200763	63,22	338719	63,08	53,00	28/10/08	
METRO	28,39	28,30	30,33	29,96	30,88	30,88	31,62	31,11	31,27	30,95	26,80	42,22	19/09/08	TEXTO
	27,26	904514	28,39	1316722	29,77	1327987	30,48	1165409	30,54	1205170	24,75	16,74	28/10/08	
MLP AG.	9,85	9,45	9,94	9,82	10,44	10,44	10,19	10,00	10,56	10,49	8,66	14,44	13/08/08	TEXTO
	9,01	71045	9,40	78155	9,82	117895	9,89	111632	9,99	90707	7,82	5,19	06/03/09	
MUENCHEN. (*)	99,72	97,69	99,95	99,55	100,97	99,34	101,40	101,28	102,44	101,46	96,82	122,26	11/12/08	MANTENGA STOP 95,95
	96,50	811575	96,82	1059272	97,33	1205011	97,51	735601	100,10	785605	94,31	76,17	28/10/08	
NOKIA (*)	9,88	9,88	10,40	10,34	10,59	10,53	10,41	10,13	----	----	9,26	18,22	06/08/08	TEXTO
	9,34	>17M	9,91	>24M	10,09	>24M	10,11	>30M	----	----	8,59	6,67	09/03/09	
PORSCHE	44,85	44,47	47,17	46,95	49,91	49,37	49,74	48,64	50,40	50,15	41,52	104,90	24/07/08	TEXTO
	41,00	748184	44,12	703821	45,71	1180747	47,36	776343	48,58	980547	37,74	27,12	24/02/09	
RWE (*)	55,84	55,51	56,82	56,28	57,42	56,86	57,00	56,61	57,86	57,34	54,10	82,43	07/07/08	TEXTO
	53,48	2436389	55,81	2131969	55,76	2533487	55,61	2452945	56,15	1808023	52,42	46,33	10/03/09	
SAP AG (*)	28,58	28,42	29,29	29,01	29,38	29,25	29,39	29,39	29,39	29,33	27,72	40,32	17/09/08	TEXTO
	27,39	5522579	28,64	5981849	28,54	4762417	29,04	3539119	29,17	4688489	26,95	20,75	28/10/08	
SIEMENS (*)	44,19	43,68	46,45	45,82	46,93	46,60	46,85	46,43	47,90	47,60	44,74	79,80	11/08/08	SOPORTE 31- RESIST. 50
	43,02	4125878	44,09	4579162	45,02	4363142	45,34	3717578	46,16	4250230	43,15	33,05	28/10/08	
SUEDZUCKER	15,14	14,93	15,05	14,73	15,38	15,35	15,71	15,59	15,60	15,25	14,91	15,90	02/04/09	MANTENGA STOP 14,69
	14,68	279251	14,69	353336	14,91	411420	15,16	357315	15,07	328153	14,52	7,05	27/10/08	
THYSENKR.	15,05	14,89	16,24	15,88	17,14	16,95	16,96	16,50	17,91	17,41	14,82	37,19	02/07/08	SOPORTE 13
	14,10	4872270	14,93	4582609	15,87	5423921	16,31	2555151	16,85	4560078	14,65	11,71	20/11/08	
TUI AG	4,40	4,20	5,30	5,28	5,91	5,70	6,12	6,10	6,72	6,64	4,56	15,68	24/07/08	MANTENGA STOP 5,35
	4,85	1312409	4,74	3050027	5,30	2278663	5,64	4047450	6,17	3516473	4,34	3,25	09/03/09	
VOLKSWAGEN(*)	238,20	238,20	239,00	238,35	257,18	244,00	245,00	241,78	244,00	237,15	233,01	1005,01	28/10/08	INTRADIA O NADA
	232,80	208523	232,60	322341	234,60	401559	236,50	287438	235,02	372715	221,36	164,80	11/07/08	

CUADROS DE VALORES

SOCIEDAD	SESIONES CON PRECIOS Y VOLUMENES					MED. 20	MAX Y MIN EN	OBSERV.
	08-abr-09	09-abr-09	13-abr-09	14-abr-09	15-abr-09	MED. 40	200 S. Y FECHA	
DOW JONES INDUSTRIALES - NUEVA YORK								
3M CO.	51,77 51,38 50,60 3946350	53,70 53,13 52,61 5753883	53,75 53,35 52,05 4576069	53,56 52,94 52,94 4631318	54,03 53,73 52,35 4524464	50,32 47,97	74,71 19/09/08 40,87 06/03/09	TEXTO
ALCOA INC.	8,16 8,06 7,50 >75M	8,85 8,85 8,45 >49M	9,39 9,15 8,55 >45M	9,37 8,83 8,75 >40M	9,12 9,05 9,05 >38M	7,70 6,92	25/06/08 06/03/09	TEXTO
ALTRIA GROUP	16,48 16,39 16,18 3249506	16,48 16,31 16,03 >15M	16,64 16,56 16,31 >14M	16,62 16,48 16,48 >13M	16,32 16,89 16,40 >16M	16,58 16,14	21,86 30/07/08 14,42 16/12/08	FUERTE RESIST. 17,50/17,80
AMERICAN EXP.	16,08 15,72 15,03 >22M	18,90 18,83 16,34 >39M	20,73 20,46 19,01 >46M	20,47 18,43 18,27 >39M	20,70 20,62 17,50 >50M	15,35 13,81	42,50 21/07/08 9,71 06/03/09	TEXTO
AT + T INC.	25,77 25,39 25,10 >24M	26,30 26,10 25,66 >28M	26,23 26,02 25,58 >19M	25,80 25,28 25,23 >28M	25,67 25,45 25,25 >26M	25,83 24,59	35,25 25/06/08 20,90 10/10/08	FUERTE RESIST. 21/28
BOEING CO.	37,16 36,87 36,87 4476393	39,18 39,15 37,68 9069452	37,48 37,15 35,81 9496492	37,50 37,15 36,30 6060680	38,04 37,57 36,61 5451970	36,32 34,66	72,79 25/06/08 29,05 03/03/09	FUERTE RESIST. 40/44
CATERPILLAR	30,35 29,57 29,88 >12M	32,70 32,52 30,51 >18M	33,56 33,16 31,48 >12M	33,94 32,70 32,41 >11M	33,20 33,02 33,02 >11M	29,96 27,68	77,42 25/06/08 21,71 03/03/09	TEXTO
CITIGROUP	2,84 2,70 2,67 >224M	3,08 3,04 2,89 >544M	3,80 3,80 3,12 >816M	4,48 4,01 3,85 >120M	3,98 3,97 3,51 >735M	2,95 2,39	23,50 02/10/08 0,97 05/03/09	TEXTO
COCA-COLA	45,14 44,99 44,52 6296332	45,73 44,99 44,82 8102134	44,97 44,73 44,40 6578008	44,60 44,21 43,81 8137219	45,12 45,03 45,03 8318246	44,21 42,46	55,84 14/08/08 37,85 05/03/09	PAPEL EN 46/47
COLGATE	60,92 60,62 59,75 3479335	61,28 59,80 58,86 4140290	59,79 58,49 58,25 3550587	58,46 57,29 57,17 3709887	58,05 58,03 58,03 3747855	59,10 58,53	80,49 15/09/08 54,36 27/10/08	INTRADIA O NADA
DUPONT	25,11 24,92 24,92 5759829	26,53 26,48 25,44 7777766	27,15 26,81 25,99 6836407	27,05 26,65 26,12 >10M	27,43 27,40 26,17 8426830	23,86 21,30	48,22 19/09/08 16,05 09/03/09	TEXTO
E. KODAK	4,09 3,92 3,84 3451294	4,35 4,31 3,97 4983872	4,41 4,32 4,16 3472071	4,43 4,18 4,18 3640560	4,33 4,21 4,21 2993057	4,07 3,54	17,62 11/08/08 2,01 06/03/09	TEXTO
EXXON MOBIL	69,59 68,96 67,89 >26M	70,41 69,84 69,25 >26M	69,06 68,02 67,76 >27M	67,93 67,70 66,35 >32M	68,50 68,14 67,23 >24M	68,91 68,38	89,63 02/07/08 56,51 10/10/08	INTRADIA O NADA
GRAL. ELECT.	10,77 10,64 10,41 >93M	11,63 11,33 11,09 >150M	12,42 12,13 11,25 >189M	12,50 11,51 11,42 >183M	11,95 11,83 11,14 >119M	10,70 9,70	30,39 11/08/08 6,53 05/03/09	PAPEL EN 13/14,20
GRAL. MOTORS	2,07 1,93 1,88 >25M	2,10 2,04 1,98 >30M	1,88 1,71 1,66 >49M	1,93 1,78 1,78 >40M	1,93 1,89 1,81 >20M	2,48 2,28	16,35 23/07/08 1,27 06/03/09	BAJISTA
HEWLETT-P.	33,81 33,06 32,63 >14M	34,65 34,43 33,58 >15M	34,80 34,52 33,47 >13M	34,35 34,12 33,75 >13M	34,36 34,85 34,85 >18M	32,33 30,72	49,20 19/09/08 25,39 09/03/09	TEXTO
HOME DEPOT	25,31 25,12 24,69 >18M	25,96 25,90 25,44 >20M	26,10 25,96 25,58 >11M	25,68 25,34 25,05 >14M	25,75 25,67 25,67 >17M	24,03 21,95	30,74 08/09/08 17,05 10/10/08	TEXTO
HONEYWELL	29,79 29,62 29,62 4671248	31,11 31,04 30,05 6409678	30,83 30,27 29,49 6636481	30,66 30,21 30,21 4521824	31,12 30,67 30,10 8048146	29,21 27,97	54,51 25/06/08 23,06 06/03/09	PAPEL EN 33,80/36
IBM	101,55 101,19 101,19 7261080	102,45 101,70 100,25 8014029	101,65 99,95 99,04 7770107	99,95 99,27 98,27 6266378	99,06 98,85 96,44 8128336	97,49 92,94	130,93 24/07/08 69,50 21/11/08	TEXTO
INT. PAPER	7,30 7,17 6,98 7088385	7,84 7,82 7,38 6346625	7,98 7,88 7,50 4802256	7,83 7,22 7,17 7200414	8,13 8,80 8,80 >24M	7,77 6,68	31,07 15/09/08 3,93 06/03/09	INTRADIA O NADA
JOHNSON	51,87 51,45 51,45 >10M	52,06 51,41 51,10 >15M	51,56 51,15 51,00 >12M	52,46 51,37 51,21 >20M	52,08 51,77 51,77 >11M	52,03 51,33	72,76 09/09/08 46,25 09/03/09	INTRADIA O NADA
JP MORGAN	27,83 27,43 26,51 >66M	33,09 32,75 30,20 >147M	34,15 33,70 31,81 >109M	33,25 30,70 30,65 >107M	32,97 32,56 30,27 >107M	28,11 24,42	50,63 03/10/08 14,96 06/03/09	TEXTO
MCDONALDS	55,83 55,56 55,05 5810834	57,27 56,67 56,16 7291902	56,66 56,11 55,90 5462587	55,90 54,82 54,82 8566112	54,18 53,95 53,03 >12M	55,05 53,98	67,00 11/08/08 45,79 10/10/08	INTRADIA O NADA
MERCK	26,76 26,76 26,21 >10M	27,45 26,30 26,08 >15M	26,52 26,05 25,87 >11M	26,18 25,68 25,57 >12M	26,39 26,25 26,25 >15M	26,74 25,96	38,90 02/07/08 20,05 09/03/09	INTRADIA O NADA

CUADROS DE VALORES

SOCIEDAD	SESIONES CON PRECIOS Y VOLUMENES					MED. 20 MED. 40	MAX Y MIN EN 200 S. Y FECHA	OBSERV.
	08-abr-09	09-abr-09	13-abr-09	14-abr-09	15-abr-09			
MOTOROLA	4,63 4,54 4,48 >13M	4,90 4,90 4,62 >16M	4,96 4,81 4,67 >13M	4,78 4,68 4,59 >17M	5,00 4,87 4,60 >21M	4,44 3,99	10,50 15/08/08 2,99 06/03/09	TEXTO
Pfizer	13,71 13,48 13,36 >41M	13,72 13,55 13,25 >55M	13,72 13,48 13,42 >41M	13,54 13,34 13,21 >57M	13,93 13,86 13,34 >58M	13,79 13,49	20,13 15/08/08 11,66 02/03/09	INTRADIA O NADA
PRC-GAMBLE	49,00 48,47 47,88 9432588	49,29 49,19 48,27 >14M	49,03 48,04 47,95 >12M	47,98 47,25 46,98 >14M	48,86 48,75 47,65 >14M	48,11 47,82	73,57 15/09/08 43,93 09/03/09	INTRADIA O NADA
UNITED TECH.	45,38 44,62 43,89 6730659	47,50 47,29 45,74 7804027	46,84 46,39 45,54 5071991	46,26 45,55 45,55 5908579	47,20 46,76 45,31 6049352	44,15 42,56	68,28 25/06/08 37,40 09/03/09	TEXTO
W-M STORES	53,02 52,61 52,27 >16M	51,34 50,66 49,65 >42M	51,98 51,53 50,62 >19M	51,30 51,12 50,55 >17M	51,42 51,29 50,62 >12M	51,76 50,31	63,85 19/09/08 46,25 02/02/09	INTRADIA O NADA
WALT DISNEY	19,55 19,36 19,36 >10M	20,07 19,88 19,60 >13M	19,69 19,53 19,27 >14M	19,39 19,02 18,80 >14M	19,80 19,73 19,04 >12M	18,84 17,86	34,85 19/09/08 15,14 10/03/09	TEXTO
NASDAQ-100								
3COM CORP.	3,65 3,58 3,42 3379289	3,75 3,71 3,63 3087171	3,71 3,66 3,59 3582140	3,66 3,44 3,42 4586149	3,57 3,55 3,40 6272281	3,21 2,76	3,75 09/04/09 1,43 21/11/08	TEXTO
ADC TELECOM	5,20 5,10 4,71 3693861	5,35 5,00 4,99 3202521	5,25 5,21 4,83 1960071	5,26 5,02 5,02 1725089	5,23 5,29 4,89 1664007	4,39 3,72	16,47 25/06/08 2,47 03/03/09	TEXTO
ADOBE SYS IN	24,17 23,92 23,47 5988228	24,97 24,87 24,28 8501755	24,89 24,72 24,22 5529492	24,49 24,01 23,84 6535783	23,92 23,64 23,12 6910648	22,67 20,24	46,44 13/08/08 15,70 27/02/09	TEXTO
AMAZON COM	77,11 76,98 74,57 6545923	80,00 79,77 77,26 7082960	79,97 78,94 77,85 6207864	79,46 77,22 76,94 6150093	75,81 74,71 73,51 9385578	74,51 69,57	91,75 11/08/08 34,68 20/11/08	TEXTO
APPLE COMP.	116,79 116,32 114,58 >16M	120,00 119,57 117,96 >18M	120,98 120,22 119,00 >13M	120,17 118,31 117,25 >16M	118,25 117,64 115,76 >14M	110,75 100,79	180,91 09/07/08 78,20 20/01/09	TEXTO
APOLLO GRP.	64,30 62,92 62,00 6549060	64,20 61,51 60,17 7848638	62,42 60,56 59,63 5167162	63,87 63,05 59,97 6700057	65,26 63,81 62,38 4042800	70,18 70,96	90,00 22/01/09 43,54 30/06/08	INTRADIA O NADA
ARIBA	8,72 8,69 8,40 758532	9,11 9,10 8,72 1176946	9,16 9,12 8,70 605963	9,25 8,98 8,90 570373	9,07 8,81 8,63 936594	8,89 8,66	18,58 19/09/08 6,00 20/11/08	INTRADIA O NADA
BROADCOM	22,32 22,06 21,27 >11M	23,46 23,17 22,41 >14M	23,16 22,79 22,15 >11M	23,36 22,66 22,17 >15M	22,49 22,24 21,82 >11M	21,17 19,10	29,91 17/07/08 12,98 16/10/08	TEXTO
CIENA CORP.	8,76 8,67 8,20 3299621	9,20 9,07 8,83 3060723	9,11 8,97 8,71 3365289	9,13 8,52 8,47 4092914	8,81 8,70 8,23 3505637	8,10 7,03	25,14 25/06/08 4,98 24/02/09	TEXTO
GOOGLE	365,00 362,00 356,21 2699276	374,95 372,50 366,25 3383146	379,10 378,11 370,30 3035398	376,99 368,91 365,60 3410320	381,06 379,50 364,16 4891026	354,96 340,99	557,80 25/06/08 212,63 30/09/08	TEXTO
INTEL CORP.	15,73 15,27 15,15 >68M	16,07 15,98 15,60 >58M	16,09 15,98 15,56 >45M	16,39 16,01 15,80 >85M	15,68 15,62 15,11 >52M	15,42 14,28	24,75 13/08/08 12,05 23/02/09	PAPEL EN 16/16,50
JAVA SUN M.	6,75 6,66 6,30 >36M	6,69 6,68 6,40 >24M	6,56 6,42 6,36 >15M	6,45 6,23 6,15 >13M	6,18 6,13 5,95 >17M	7,49 6,04	11,82 25/06/08 2,79 21/11/08	INTRADIA O NADA
MICROSOFT	19,62 19,19 18,96 >56M	19,70 19,67 19,22 >55M	19,85 19,59 19,37 >44M	19,55 19,35 19,00 >63M	19,25 18,83 18,51 >71M	18,48 17,53	28,67 25/06/08 14,87 06/03/09	PAPEL EN 20/21
ORACLE CORP.	18,76 18,57 18,33 >25M	19,20 19,11 18,79 >25M	19,23 19,06 18,86 >21M	19,01 18,87 18,61 >30M	18,74 18,59 18,11 >28M	18,28 16,90	23,62 08/08/08 13,80 09/03/09	PAPEL EN 19,50/21
QUALCOMM INC	40,51 40,22 39,53 >16M	42,00 41,65 40,69 >21M	41,14 40,88 40,52 >13M	41,16 40,80 40,39 >15M	40,95 40,90 40,12 >15M	39,50 37,00	56,88 15/08/08 28,16 21/11/08	TEXTO
SEPRACOR INC.	15,00 14,66 13,52 4048489	15,00 14,99 14,70 1421846	14,98 14,70 14,56 809901	15,01 14,85 14,56 1285910	15,00 14,84 14,65 1463350	14,41 14,69	22,25 23/07/08 9,83 23/12/08	INTRADIA O NADA
SYMANTEC	16,98 16,62 15,77 >17M	17,39 17,13 16,82 >15M	17,11 16,36 16,20 >22M	16,37 16,03 16,00 >20M	16,48 16,47 15,88 >13M	15,41 14,49	22,80 28/08/08 11,05 20/11/08	TEXTO
YAHOO	13,01 12,92 12,75 8057799	13,59 13,47 13,07 >17M	14,54 14,42 13,86 >33M	14,42 14,07 14,00 >14M	14,09 14,02 13,77 >12M	13,40 13,13	24,80 09/07/08 8,94 20/11/08	INTRADIA O NADA

CUADROS DE TENDENCIAS

NOMBRE	CIERRE	% DE VARIACION CON RESPECTO A LA MEDIA		NOMBRE	CIERRE	% DE VARIACION CON RESPECTO A LA MEDIA		NOMBRE	CIERRE	% DE VARIACION CON RESPECTO A LA MEDIA	
		DE 40	DE 70			DE 40	DE 70			DE 40	DE 70
ABENGOA	11,32	8,34	-0,37	B. ANDALUC.	25,55	8,42	-4,93	FCC	25,63	17,11	18,28
ACCOR	31,47	10,87	5,17	CAMPOFRIO	7,45	-5,34	-6,78	FERROVIAL	21,95	18,31	10,43
ACERINOX	11,26	22,75	13,35	CAP GEMINI	26,30	8,41	3,70	FERSA	2,33	15,46	9,74
ACS	35,10	10,67	9,23	CARREFOUR	29,35	8,37	8,22	FLUIDRA	2,35	1,63	-5,12
ADC TELECOM	5,19	33,38	27,96	CASH LIFE AG.	2,48	9,67	6,50	FRANCE TELECOM	16,58	-4,30	-8,00
ADIDAS	27,58	10,44	6,19	CASINO	46,00	-6,10	-7,34	FRESENIUS	34,57	-5,73	-11,23
ADOBE SYS INC	23,64	16,73	14,54	CASTILLA	9,86	1,46	-7,21	FRESEN MED	28,63	-5,24	-10,17
ADOLFO D.	7,12	19,80	12,37	CATERPILLAR	33,02	19,31	5,83	FUNESPAÑA	6,67	5,58	12,58
ADVA OPT.NET	1,20	18,81	18,03	CAT. OCCID.	10,75	21,84	7,50	GAMESA	12,37	20,32	7,50
AFIRMA	0,38	10,35	-5,64	CHRIST. DIOR	47,30	13,29	15,48	GAM. GRAL. AI	4,30	2,83	-3,44
AGUAS BARNAS	13,56	15,07	5,33	CIENA CORP.	8,70	23,67	23,49	GAS NATUR.	11,96	1,72	-18,28
AHOLD KON.	8,25	-2,01	-4,77	CIMENT'S FRA.	67,48	17,71	13,32	GAZ DE FRANK	25,14	-8,03	-14,66
AIR FRANCE	9,03	23,63	16,24	CINTRA	4,08	12,59	3,21	GEA GROUP	9,03	8,73	0,01
AIR LIQUIDE	66,18	7,29	7,31	CITIGROUP	3,97	66,39	23,40	GRAL. ELECT.	11,83	21,99	5,63
AISA	1,46	0,00	0,00	CLINICA BAVIE	9,00	17,70	19,16	GRAL. MOTOR	1,89	-17,14	-30,77
AIXTRON AG	4,81	28,13	26,00	COCA-COLA	45,03	6,05	5,12	GRIFOLS	11,55	0,64	-6,67
ALBA	30,52	12,05	11,41	CODERE	6,19	-1,66	-10,09	GUIPUZCOANO	4,86	-3,12	-4,97
ALCATEL	1,70	35,23	23,82	COLGATE	58,03	-0,86	-4,65	G. ACCIONA	80,95	-0,07	-3,60
ALCOA INC.	3,05	32,66	17,64	COMMERZBANK	4,85	48,20	39,95	HEIDELB. CEM.	29,81	21,28	11,66
ALDEASA	36,57	-0,03	-0,03	CONTINENTAL	17,23	27,89	9,87	HEIDELB. DRUM	4,81	31,96	26,10
ALSTOM	44,34	12,18	12,53	CORTEFIEL	18,85	1,00	0,97	HENKEL KGAA	20,04	2,24	-0,88
ALTAIA AG	13,09	1,35	2,59	CVNVE	15,00	0,00	-1,14	HEWLETT-P.	34,85	13,45	5,82
ALTRIA GROUP	16,89	4,63	3,98	C.PART.CAM	5,81	2,59	4,79	HOME DEPOT	25,67	17,50	15,80
ALLIANZ AG (*)	71,62	19,48	14,21	C. AGRICOLE	10,40	28,05	24,43	HONEYWELL	30,67	9,64	1,94
AMAZON.COM	74,71	7,39	16,30	C. BALEAR	13,60	-4,02	-8,25	HYPO REAL	1,38	26,17	0,15
AMB GENERAL	57,34	5,30	-6,42	C. PORTLAND	22,71	28,57	14,00	IBERDROLA	5,63	6,30	0,54
AMERICAN EX	20,62	43,33	34,71	DAIMLERCHRY	24,33	19,41	12,45	IBERIA	1,66	-2,30	-8,29
AMPER	6,10	19,81	21,10	DANONE	37,13	1,79	-3,94	IBERPAPEL	8,53	-1,47	-4,84
AMTENA3TV	4,76	44,71	35,68	DERMOESTET	3,34	13,01	8,54	IBM	98,85	6,36	7,73
APOLLO GRP.	63,81	-10,07	-16,19	DEUST. BOERS	48,30	22,91	19,06	INDITEX	33,35	16,08	13,59
APPLE COMP.	117,64	16,72	21,45	DEUTS. BANK	37,02	38,85	51,78	INDO	1,07	7,94	1,84
ARCELORMITT	19,99	24,32	15,29	DEUTS. POST	9,30	14,66	4,71	INDRA	14,48	-0,08	-4,11
ARIBA	8,81	1,76	8,21	DEUTS. TELE. (T)	9,52	1,14	-2,03	ING GROEP	6,60	57,65	25,35
AT + T INC.	25,45	3,49	1,64	DINAMIA	8,24	11,90	5,34	INMOCCARAL	0,16	17,00	9,38
AUXILIAR	256,35	14,93	15,41	DOGI	0,65	9,80	-8,10	INTEL CORP.	15,62	3,35	10,86
AVANZIT	0,96	32,64	19,38	DUPONT	27,40	28,65	21,65	INT. PAPER	8,80	31,79	9,99
AXA UAP	11,09	25,35	3,01	D. FELGUERA	5,08	11,15	10,53	ITINERE	9,93	0,81	1,82
AZKOYEN	3,30	23,68	24,56	EADS	9,77	-4,73	-15,66	JAVA SUN M.	6,13	1,51	13,32
BALDA AG	0,58	1,00	5,02	EDF	31,35	4,95	-7,01	JAZZTEL	0,30	40,52	52,51
BANESTO	7,43	25,16	15,05	ELECNOR	7,28	15,39	12,04	JOHNSON	51,77	0,85	-4,38
BANKINTER	9,14	24,32	30,18	ENAGAS	11,68	-0,97	-8,71	JP MORGAN	32,56	33,35	31,43
BASF AG (*)	27,23	15,36	14,60	ENCE	2,63	29,88	23,95	LAB. ALMIRALL	6,51	0,51	0,28
BAYER AG (*)	37,84	0,86	-5,18	ENDESA	15,03	-3,14	-12,40	LAB. ROVI	5,04	15,11	0,81
BAYR.HYPO-V	41,75	2,20	2,66	ENDESA	15,03	-3,14	-12,40	LAFARGE	36,11	5,93	-2,79
BBVA	7,93	30,45	19,11	EPCOS	19,04	-1,31	2,71	LAGARDERE	23,72	0,82	-10,32
BEIRS DORF	34,07	3,11	-4,14	ERCROS	0,15	3,45	-4,37	LINDE AG	58,24	9,85	7,89
BMW STAM.	25,71	15,45	19,91	ESP. DEL ZINC	1,10	1,34	15,00	LOGISTA	52,60	0,28	0,29
BNP PARIBAS	37,92	30,24	30,77	ESSILOR INTL.	30,33	6,34	2,43	LOREAL	53,73	4,93	1,20
BOEING CO.	37,57	8,39	-0,35	EUROPAC	3,28	23,17	11,38	LUFTHANSA	9,60	10,51	2,21
BOLSA Y MERC.	20,19	23,26	19,15	EXXON MOBIL	68,14	-0,35	-5,73	LYMH MOET	52,37	9,59	12,58
BOUYGUES	30,84	17,93	13,05	E.ON (*)	23,18	11,28	1,19	MAN AG	39,07	16,37	13,97
BROADCOM	22,24	16,42	21,55	E. KODAK	4,21	18,83	-7,70	MAPFRE	2,08	27,31	10,55
BULL MACH	1,89	19,83	29,39	E. PULEVA	9,29	5,60	0,75	MCDONALDS	53,95	-0,06	-3,68
B.SANTANDER	6,48	23,02	16,22	FAES	9,34	19,81	13,83	MECALUX	10,23	17,82	6,25

CUADROS DE TENDENCIAS

NOMBRE	CIERRE	% DE VARIACION CON RESPECTO A LA MEDIA		NOMBRE	CIERRE	% DE VARIACION CON RESPECTO A LA MEDIA		NOMBRE	CIERRE	% DE VARIACION CON RESPECTO A LA MEDIA	
		DE 40	DE 70			DE 40	DE 70			DE 40	DE 70
MERCK	26,25	1,13	-3,65	SOCIETE GRAL	36,75	36,07	27,13				
MERCK KGAA	63,41	0,60	-2,16	SODEXHO	35,76	0,10	-4,57				
METRO	31,11	26,46	20,80	SOGEABLE	28,05	0,33	0,62				
METROVACES	18,55	-6,71	-31,61	SOLARIA	2,03	22,05	7,50				
MICHELIN	34,24	21,18	11,70	SOL MELIA	3,40	33,46	7,85				
MICROSOFT	18,83	7,39	4,04	SOS ARANA	4,64	-15,28	-37,14				
MIP	10,00	31,77	24,91	STMICROLEC	4,61	25,33	15,78				
MONTEBALITO	4,07	8,88	-1,25	SUEDZUCKER	15,59	7,50	12,84				
MOTOROLA	4,87	22,20	18,37	SUEZLY.	24,30	-3,62	-12,14				
MUENCHENER	101,28	7,40	1,48	S.POINT SOL.	0,83	30,15	25,35				
M. Y COSTAS	13,45	9,27	10,28	TECNOCOM	3,50	7,12	1,51				
NATRA	4,60	8,04	8,33	TELECINCO	7,88	48,37	31,13				
NATRACEUTIC	0,46	25,43	3,79	TELEFONICA	15,05	2,33	2,01				
NH HOTELES	2,69	17,56	-2,63	TESTA INM.	12,00	-6,24	-3,08				
NOKIA	10,13	17,95	3,31	TF1	7,50	19,99	0,99				
OBRASCON H.	8,43	11,57	0,19	THALES	29,01	-3,09	-7,02				
ORACLE CORP	18,59	10,00	8,35	THOMSON	1,06	54,41	16,63				
PARGUESOL	7,00	7,34	8,43	THYSENKRUP	16,50	12,75	4,37				
PASTOR	4,75	22,34	11,67	TOTAL	35,97	-4,29	-6,06				
PERNOD	42,39	-0,70	-6,21	TUBACEX	2,19	15,74	7,68				
PESCANOVA	25,85	-1,21	-3,73	TUBOS REUN.	1,97	8,17	3,03				
PETROLEOS	30,59	-18,64	-39,40	TUDOR	5,78	4,66	4,28				
PEUGEOT	18,19	21,77	27,21	TUI AG	6,10	41,69	15,19				
PFIZER	13,86	2,76	-5,04	T. ALGODON.	0,50	14,09	8,12				
PHILIPS	12,80	3,15	-3,54	UNIBAIL	116,35	12,91	11,96				
PINAULT	52,29	16,36	18,03	UNIPAPEL	3,15	0,43	-1,11				
POPULAR	6,10	38,95	26,50	UNITED TECH.	46,76	3,86	2,61				
PORSCHE	48,64	29,32	18,21	URBAS	0,20	29,24	22,81				
PRC-GAMBLE	48,75	1,34	-5,16	U. FENOSA	15,55	-12,86	-12,30				
PRIM	6,30	-6,26	-7,15	VALENCIA	7,17	12,27	4,34				
PRISA	1,86	11,68	-0,36	VALLEHERM.	7,41	25,10	19,53				
PROSEGUR	21,27	4,14	-1,48	VALLOUREC	80,56	18,69	9,09				
PUBLICIS G.	20,76	5,72	8,69	VASCONIA	8,24	-8,97	-14,53				
PULEVA BIO.	0,73	5,07	-5,82	VEOLIA	17,22	3,96	-1,88				
QUALCOMM IN	40,30	10,53	12,61	VERTICE360	0,76	24,03	18,51				
REALIA	2,10	20,65	21,40	VIDRALA	16,40	5,25	6,53				
RED ELECTR.	30,17	1,06	-4,29	VINCI	31,22	11,21	10,10				
RENAULT	21,61	46,39	38,30	VISCOFAN	14,25	-4,91	-4,00				
RENO MED.	0,18	26,09	17,76	VIVENDI	19,60	0,76	-2,01				
RENTA CORP.	1,96	3,21	-5,69	VOCENTO	3,50	11,39	6,80				
RENTA 4	4,39	0,17	-5,73	VOLKSWAGEN	241,78	9,29	2,08				
REPSOL	14,06	9,55	3,98	VUELING	4,90	5,91	-0,87				
ROYAL DUTCH	16,14	-6,47	-11,12	WALT DISNEY	19,73	10,48	3,33				
RWE (*)	56,61	8,08	0,76	W-M. STORES	51,29	1,96	2,36				
SABADELL	4,32	24,44	14,76	YAHOO	14,02	6,77	9,64				
SAINTE GOB.	25,08	15,41	-1,38	ZARDOYA O.	15,21	14,03	13,32				
SANOFI AVEN.	41,46	-1,51	-5,68	ZELTIA	3,68	18,65	11,72				
SAP AG ST AM	29,39	3,16	8,17	#ARCELORMIT	19,90	24,08	14,82				
SCHERING	106,90	1,62	2,19	#COLONIAL	4,01	-93,57	-93,94				
SCHNEIDER	52,05	4,35	3,73	#CRITERIA	2,78	20,63	12,49				
SEDA BARNA	0,33	4,85	-0,43	#BERD. RENO	2,96	-3,47	-4,00				
SEPRACOR INV	14,84	1,00	1,79	#TEC.REUNID	26,32	11,61	18,44				
SIEMENS AG	46,43	7,79	4,34	3COM CORP.	3,55	28,74	35,40				
SNIACE	0,85	9,89	3,77	3M CO.	53,73	12,00	6,22				

CUADROS DE RENTABILIDADES

NOMBRE	CIERRE	% DE RENTABILIDAD CON RESPECTO AL PERIODO					NOMBRE	CIERRE	% DE RENTABILIDAD CON RESPECTO AL PERIODO				
		1 MES	3 MESES	6 MESES	1 AÑO	2 AÑOS			1 MES	3 MESES	6 MESES	1 AÑO	2 AÑOS
ABENGOA	11,32	18,23	-8,27	-1,93	-43,74	-63,58	BEIRSDORF	34,07	5,55	-15,25	-11,94	-33,82	-36,48
ACCOR	31,47	14,85	5,71	-1,66	-34,91	-56,49	BMW STAM.	25,71	13,89	31,15	26,91	-23,93	-42,80
ACERINOX	11,26	30,78	1,35	13,51	-33,49	-39,66	BNP PARIBAS	37,92	29,62	26,53	-35,94	-42,33	-51,35
ACS	35,10	17,79	10,34	34,23	4,71	-21,12	BOEING CO.	37,57	11,42	-8,28	-11,24	-50,37	-58,79
ADC TELECOM	5,19	45,38	15,08	1,37	-58,11	-70,09	BOLSA Y MER	20,19	31,96	10,00	14,50	-24,74	-42,16
ADIDAS	27,58	13,08	7,99	-9,57	-32,05	-36,20	BOUYGUES	30,84	18,16	9,91	1,10	-31,83	-48,45
ADOBE SYS IN	23,64	26,55	13,49	-8,87	-33,87	-43,23	BROADCOM	22,24	16,38	33,01	61,98	6,97	-32,07
ADOLFO D.	7,12	23,18	4,71	-17,21	-67,47	-85,82	BULL MACH	1,89	32,17	51,20	9,88	-25,88	-63,37
ADVA OPT.NET	1,20	22,45	27,66	23,71	-41,18	-85,49	B.SANTANDEP	6,48	31,44	6,58	-28,44	-45,40	-46,62
AFIRMA	0,38	8,57	-24,00	-42,42	-82,33	-93,17	B. ANDALUC.	25,55	31,91	-27,33	-37,45	-52,87	-70,72
AGUAS BARN.	13,56	22,60	-8,19	-0,06	-46,05	-48,98	CAMPOFRIO	7,45	-3,87	-3,59	-1,32	-23,55	-46,54
AHOLD KON	8,25	-5,31	-3,17	13,01	-11,81	-8,94	CAP GEMINI	26,30	8,39	5,98	10,67	-26,56	-54,84
AIR FRANCE	9,03	30,02	-2,24	-33,06	-50,19	-75,67	CARREFOUR	29,35	12,65	13,04	10,90	-36,95	-47,91
AIR LIQUIDE	66,18	7,98	9,21	-5,40	-30,63	-26,39	CASH LIFE AG.	2,48	-2,75	46,75	-25,75	-49,28	-91,45
AISA	1,46	0,00	0,00	0,00	-14,12	-95,55	CASINO	46,00	-6,57	-7,60	-7,74	-38,96	-40,45
AIXTRON AG	4,81	25,26	27,59	27,59	-43,61	-27,01	CASTILLA	9,86	0,00	0,00	-16,72	-20,19	-53,74
ALBA	30,52	16,05	10,38	28,10	-26,22	-48,31	CATERPILLAR	33,02	20,34	-16,17	-21,49	-56,52	-50,29
ALCATEL	1,70	43,33	11,64	-5,98	-53,38	-81,43	CAT. OCCID.	10,75	26,03	-4,60	-12,38	-54,75	-66,49
ALCOA INC.	9,05	52,10	-3,42	-20,12	-74,02	-74,23	CHRIST. DIOR	47,30	16,62	29,93	-1,44	-28,60	-49,10
ALDEASA	36,57	0,00	0,00	0,00	0,00	0,00	CIENA CORP.	8,70	26,09	18,85	17,25	-71,54	-69,70
ALSTOM	44,34	10,08	25,01	-2,84	-35,48	-11,50	CIMENTS FRA.	67,48	20,31	3,78	18,18	-42,20	-58,09
ALTANA AG	13,09	1,87	5,06	46,26	-0,46	-14,89	CINTRA	4,08	21,43	-11,11	-33,66	-54,36	-68,78
ALTRIA GROUP	16,89	3,75	3,18	-6,53	-22,20	-8,70	CITIGROUP	3,97	116,94	3,66	-75,54	-82,59	-92,31
ALLIANZ AG (*)	71,62	27,01	12,19	-8,18	-43,32	-55,54	CLINICA BAVIE	9,00	20,97	21,62	33,33	-38,27	-57,63
AMAZON COM	74,71	8,86	45,24	53,35	3,05	76,16	COCA-COLA	45,03	9,62	3,85	1,85	-26,11	-9,72
AMB GENERAL	57,34	26,41	-17,22	-37,63	-51,35	-51,35	CODERE	6,19	5,45	-22,53	-35,72	-52,75	< de 2A
AMERICAN EX	20,62	56,93	19,05	-15,53	-52,21	-64,05	COLGATE	58,03	2,04	-7,98	-4,19	-25,90	-12,62
AMPER	6,10	27,08	22,00	45,24	-45,86	-45,00	COMMERZBANK	4,85	81,31	40,99	-54,27	-76,48	-85,81
ANTENA3 TV	4,76	50,63	15,53	5,78	-37,29	-70,34	CONTINENTAL	17,23	33,05	-12,09	-54,66	-74,71	-82,92
APOLLO GRP.	63,81	-7,25	-26,61	23,81	43,85	45,62	CORTEFIEL	18,85	0,00	0,00	0,00	0,00	0,00
APPLE COMP.	117,64	22,63	41,09	20,04	-20,72	30,36	CVNE	15,00	0,00	-3,23	-5,42	-9,53	-15,75
ARCELORMITT	19,99	33,98	17,48	-3,01	-62,47	-50,30	C.PART.CAM	5,81	2,29	8,47	6,29	< de 1A	< de 2A
ARIBA	8,81	-0,23	28,61	-11,72	1,85	-8,80	C. AGRICOLE	10,40	41,46	35,98	-5,45	-47,58	-64,49
AT + T INC.	25,45	3,33	1,31	3,37	-31,82	-34,47	C. BALEAR	13,60	0,00	0,00	-14,19	-20,65	-60,39
AUXILIAR	256,35	11,16	12,43	15,92	-4,38	19,79	C. PORTLAND	22,71	35,34	-7,31	-23,84	-59,10	-78,12
AVANZIT	0,96	35,21	-2,04	6,67	-60,82	-87,42	DAIMLERCHRY	24,93	15,63	4,88	-1,73	-49,45	-59,00
AXA UAP	11,09	44,88	-3,88	-40,61	-52,28	-66,71	DANONE	37,13	2,81	-11,24	-11,92	-35,09	-38,43
AZKOYEN	3,30	34,15	24,06	-18,72	-39,00	-52,86	DERMOESTET	3,34	16,38	-2,05	-10,22	-37,69	-66,50
BALDA AG	0,58	1,75	38,10	20,83	-73,76	-34,63	DEUTS. BOERS	48,90	30,05	10,88	-15,76	-47,72	-43,11
BANESTO	7,43	35,34	-8,47	-24,61	-33,09	-56,64	DEUTS. BANK	37,02	43,69	78,30	3,14	-48,92	-63,33
BANKINTER	9,14	36,62	45,77	7,48	-3,68	-25,70	DEUTS. POST	3,30	22,93	-2,92	-19,93	-53,36	-60,43
BASF AG (*)	27,23	12,24	17,47	3,38	-39,56	-38,96	DEUTS. TELE.	9,52	0,69	-5,23	-9,29	-14,92	-20,00
BAYER AG (*)	37,84	2,83	-11,28	-9,65	-25,76	-20,61	DINAMIA	8,24	14,44	-8,14	-26,69	-64,33	-70,37
BAYR.HYPO-V	41,75	0,00	0,00	0,00	5,19	4,93	DOGI	0,65	18,18	-25,29	-1,52	-39,81	-80,24
BBVA	7,93	42,63	5,45	-23,23	-42,06	-54,20	DUPONT	27,40	42,78	11,16	-14,91	-44,00	-44,43

CUADROS DE RENTABILIDADES

NOMBRE	CIERRE	% DE RENTABILIDAD CON RESPECTO AL PERIODO					NOMBRE	CIERRE	% DE RENTABILIDAD CON RESPECTO AL PERIODO				
		1 MES	3 MESES	6 MESES	1 AÑO	2 AÑOS			1 MES	3 MESES	6 MESES	1 AÑO	2 AÑOS
D. FELGUERA	5,08	9,96	4,99	10,02	-23,58	-33,45	IBERPAPEL	8,53	1,55	-4,91	-28,44	-44,50	-63,50
EADS	9,77	1,24	-22,46	-2,40	-34,78	-58,60	IBM	98,85	3,35	17,51	11,96	-15,64	4,13
EDF	31,35	14,79	-17,93	-23,18	-47,46	-50,21	INDITEX	33,35	29,62	19,41	21,41	-3,35	-26,63
ELECNOR	7,28	26,39	7,37	-31,63	-49,51	-54,92	INDO	1,07	24,42	-10,83	-35,15	-70,68	-88,39
ENAGAS	11,68	4,19	-21,40	-5,96	-35,04	-35,72	INDRA	14,48	2,33	-8,70	-4,92	-16,73	-23,59
ENCE	2,63	46,11	25,24	-22,65	-56,74	-73,75	ING GROEP	6,60	103,39	-1,79	-44,68	-72,65	-79,90
ENDESA	15,03	3,21	-28,37	-0,55	-40,72	-54,51	INMOCARAL	0,16	14,29	-5,88	-5,88	-78,95	-96,79
ENDESA	15,03	3,21	-28,37	-0,55	-40,72	-54,51	INTEL CORP.	15,62	6,26	17,53	4,20	-25,30	-23,66
EPCOS	19,04	-2,21	53,05	6,25	107,41	33,90	INT. PAPER	8,80	42,63	-17,68	-51,57	-67,75	-76,16
ERCROS	0,15	0,00	-11,76	-16,67	-46,43	-73,45	ITINERE	3,93	0,51	3,42	10,39	-21,71	-47,67
ESP. DEL ZINC	1,10	4,76	20,88	15,79	-55,65	-38,55	JAVA SUN M.	6,13	28,24	54,80	23,34	-58,80	-73,58
ESSILOR INTL.	30,33	10,68	-4,52	-1,48	-23,17	-30,85	JAZZTEL	0,30	57,89	87,50	76,47	3,45	-53,85
EUROPAC	3,28	35,54	3,80	-17,59	-50,45	-55,68	JOHNSON	51,77	4,21	-10,15	-14,49	-21,14	-16,93
EXXON MOBIL	68,14	1,40	-11,11	9,29	-24,96	-11,98	JP MORGAN	32,56	38,02	33,77	-15,41	-22,70	-33,67
E.ON (*)	23,18	26,18	-7,80	-15,43	-42,68	-35,78	LAB. ALMIRALL	6,51	-2,40	-2,84	6,90	-44,43	< de 2A
E. KODAK	4,21	17,60	-41,77	-66,18	-76,83	-81,99	LAB. ROVI	5,04	29,23	-16,00	-24,10	-48,63	< de 2A
E. PULEVA	9,29	11,12	-7,47	-5,40	-28,26	-46,91	LAFARGE	36,11	7,73	-12,07	-37,71	-66,88	-69,28
FAES	3,34	28,46	0,60	-23,04	-55,59	-73,79	LAGARDERE	23,72	23,48	-19,80	-11,81	-48,33	-58,94
FCC	25,69	23,87	19,43	-13,81	-41,16	-64,83	LINDE AG	58,24	9,66	5,68	-8,25	-36,35	-29,20
FERROVIAL	21,95	23,87	-1,26	-10,15	-51,10	-70,61	LOGISTA	52,60	0,00	0,00	0,00	0,67	-6,93
FERSA	2,33	19,49	-2,10	5,91	-52,45	< de 2A	LOREAL	53,73	4,98	-5,79	-14,23	-32,51	-37,23
FLUIDRA	2,35	4,91	-9,62	-29,85	-46,71	< de 2A	LUFTHANSA	9,60	18,60	-7,43	-19,17	-43,95	-56,62
FRANCE TELECOM	16,58	-6,09	-13,11	-15,86	-25,32	-13,27	LVMH MOET	52,37	8,22	27,73	-1,45	-21,43	-38,93
FRESENIUS	34,57	-4,50	-14,47	-20,22	-39,79	-45,23	MAN AG	39,07	18,50	16,49	-2,54	-55,38	-57,25
FRESEN MED	28,69	-4,24	-13,69	-16,45	-11,04	-23,05	MAPFRE	2,08	37,75	-12,61	-18,75	-28,28	-43,78
FUNESPAÑA	6,67	6,72	32,60	28,02	70,85	-18,50	MCDONALDS	53,95	2,43	-6,95	4,66	-3,83	13,25
GAMESA	12,37	34,31	-1,67	-31,73	-58,28	-54,97	MECALUX	10,23	24,76	-9,15	-31,20	-55,60	-63,11
GAM, GRAL. AL	4,30	7,77	-25,73	-26,75	-75,14	-78,82	MERCK	26,25	-3,03	-6,65	-1,17	-36,32	-47,72
GAS NATUR.	11,36	19,20	-39,80	-46,52	-68,51	-65,92	MERCK KGAA	63,41	0,27	-3,57	-0,84	-23,90	-35,12
GAZ DE FRANCE	25,14	3,01	-19,88	-11,03	-37,61	-27,69	METRO	31,11	35,32	24,64	8,59	-36,79	-41,18
GEA GROUP	9,03	6,24	-5,64	-26,29	-61,57	-56,86	METROVACES	18,55	-14,59	-53,04	-65,00	-73,54	-78,55
GRAL. ELECT.	11,83	19,49	-14,09	-38,55	-63,01	-66,56	MICHELIN	34,24	25,96	-5,48	-20,44	-44,44	-60,29
GRAL. MOTOR	1,89	-30,51	-51,79	-69,61	-90,12	-94,10	MICROSOFT	18,83	13,09	-2,13	-16,90	-33,35	-34,18
GRIFOLS	11,55	7,64	-17,79	-26,71	-26,74	-7,93	MLP	10,00	34,23	37,55	-14,16	-0,89	-46,24
GUIPUZCOANO	4,86	-4,33	-8,99	-19,54	-52,54	-72,31	MONTEBALITO	4,07	7,11	-20,51	-35,70	-50,96	-82,61
G. ACCIONA	80,95	4,38	0,40	9,79	-48,87	-50,56	MOTOROLA	4,87	29,87	9,93	-6,17	-45,77	-72,55
HEIDELB. CEM.	29,81	42,02	3,58	-58,97	-72,51	-75,00	MUENCHENER	101,28	12,68	-5,12	3,88	-18,88	-21,31
HEIDELB. DRU	4,81	39,83	14,80	-41,13	-67,39	-86,32	M. Y COSTAS	13,45	13,98	7,77	95,86	17,58	-45,27
HENKEL KGAA	20,04	2,19	-4,07	-15,37	-27,63	-45,79	NATRA	4,60	6,98	4,55	-17,71	-38,09	-56,32
HEWLETT-P.	34,85	17,74	-2,52	-9,74	-23,94	-15,37	NATRACEUTIC	0,46	43,75	-6,12	-24,59	-42,50	-73,71
HOME DEPOT	25,67	25,59	12,54	29,45	-8,09	-32,25	NH HOTELES	2,69	37,95	-24,44	-66,04	-74,06	-84,49
HONEYWELL	30,67	11,20	-6,01	5,47	-45,69	-34,79	NOKIA	10,13	22,34	-2,41	-14,08	-50,05	-42,28
HYPO REAL	1,38	58,62	-36,41	-75,79	-92,53	-97,22	OBRASCON H.	8,43	18,23	-10,22	-7,26	-66,65	-76,81
IBERDROLA	5,63	12,15	-4,90	1,00	-38,05	-32,41	ORACLE CORP.	18,59	19,47	12,46	15,90	-7,88	-0,21
IBERIA	1,66	2,47	-19,42	24,81	-29,06	-56,14	PARQUESOL	7,00	14,01	12,72	-45,53	-60,34	-70,83

CUADROS DE RENTABILIDADES

NOMBRE	CIERRE	% DE RENTABILIDAD CON RESPECTO AL PERIODO					NOMBRE	CIERRE	% DE RENTABILIDAD CON RESPECTO AL PERIODO				
		1 MES	3 MESES	6 MESES	1 AÑO	2 AÑOS			1 MES	3 MESES	6 MESES	1 AÑO	2 AÑOS
PASTOR	4,75	29,43	-6,44	-21,44	-49,09	-72,85	S.POINT SOL	0,83	40,68	15,28	-9,78	-65,27	-68,68
PERNOD	42,39	-1,48	-9,82	-8,39	-41,55	-43,44	TECNOCOM	3,50	8,02	-6,67	19,86	7,36	-34,15
PESCANOVA	25,85	-0,58	-8,50	-11,77	-18,17	-14,83	TELECINCO	7,88	75,11	2,74	31,33	-34,44	-61,03
PETROLEOS	30,59	-5,06	-54,61	-55,70	-56,36	-52,65	TELEFONICA	15,05	2,52	0,34	2,34	-14,37	-2,40
PEUGEOT	18,19	23,12	29,02	-12,51	-58,62	-67,50	TESTA INM.	12,00	-9,50	-16,08	-24,30	-41,78	-58,01
PFIZER	13,86	-0,72	-20,30	-14,81	-33,08	-48,03	TFI	7,50	32,73	-11,64	-29,32	-48,78	-71,07
PHILIPS	12,80	4,28	-3,36	-3,87	-45,60	-56,41	THALES	29,01	-0,97	-8,60	-3,34	-28,37	-33,69
PINALT	52,29	6,88	27,60	15,75	-35,89	-53,56	THOMSOM	1,06	159,02	-20,57	-30,13	-74,10	-32,64
POPULAR	6,10	55,61	3,31	-19,35	-43,70	-59,63	THYSSENKRUP	16,50	12,40	1,23	-1,08	-56,35	-57,61
PORSCHE	48,64	26,83	1,83	-14,61	-54,09	-57,85	TOTAL	35,37	-5,06	-1,75	-1,63	-27,20	-33,00
PRC-GAMBLE	48,75	5,75	-15,16	-18,51	-30,59	-23,08	TUBACEX	2,19	24,43	-2,67	-30,03	-67,01	-62,46
PRIM	6,30	-8,43	-7,22	-17,54	-41,38	-43,18	TUBOS REUN.	1,37	8,24	-1,50	-6,86	-54,61	-56,58
PRISA	1,86	11,38	-15,07	-44,14	-80,96	-88,35	TUDDOR	5,78	1,76	0,00	-26,56	-41,56	-42,89
PROSEGUR	21,27	9,30	-11,26	0,72	-17,51	-25,00	TUI AG	6,10	64,64	-15,51	-39,18	-63,16	-69,30
PUBLICIS G.	20,76	4,74	20,01	17,33	-13,66	-40,55	T. ALGODON.	0,50	16,28	-9,09	-29,58	-69,70	-85,47
PULEVA BIO.	0,73	12,31	-23,16	-42,52	-66,05	-69,36	UNIBAIL	116,35	17,76	19,34	-3,48	-28,18	-44,33
QUALCOMM	40,30	11,29	17,53	12,55	-0,70	-3,88	UNIPAPEL	3,15	1,67	-3,68	-17,57	-38,38	-61,36
REALIA	2,10	16,67	21,39	-7,89	-48,96	< de 2A	UNITED TECH.	46,76	12,78	-5,90	-5,06	-33,99	-28,12
RED ELECTR.	30,17	6,23	-15,25	2,27	-20,38	-7,09	URBAS	0,20	42,86	11,11	-20,00	-53,49	-32,93
RENAULT	21,61	65,21	24,99	-27,75	-66,63	-76,27	U. FENOSA	15,55	-12,93	-11,55	-5,76	16,83	19,00
RENO MED.	0,18	38,46	0,00	-5,26	-56,10	-70,43	VALENCIA	7,17	20,81	-4,34	3,61	-15,42	-24,84
RENTA CORP.	1,96	-8,84	-20,33	-47,03	-78,89	-94,80	VALLEHERM.	7,41	34,48	10,27	-14,14	-67,53	-83,50
RENTA 4	4,39	0,00	-14,59	-36,28	-40,99	< de 2A	VALLOUREC	80,56	32,89	0,42	-24,33	-50,58	-59,32
REPSOL	14,06	15,53	-1,82	-11,15	-42,97	-42,33	VASCONIA	8,24	0,00	0,00	-20,55	-23,43	-53,81
ROYAL DUTCH	16,14	-7,91	-13,16	-3,61	-30,45	-36,65	VEOLIA	17,22	9,09	-14,54	-29,22	-60,56	-69,80
RWE (*)	56,61	12,99	-5,10	-1,48	-26,51	-28,46	VERTICE360	0,76	28,81	2,70	-18,28	-47,95	< de 2A
SABADELL	4,32	27,81	-3,79	-15,46	-29,18	-47,95	VIDRALA	16,40	9,26	11,26	18,50	-19,11	-30,67
SAINT GOB.	25,08	23,12	-14,71	-8,98	-51,09	-65,70	VINCI	31,22	11,20	12,18	12,83	-31,43	-45,47
SANOFI AVEN.	41,46	3,28	-13,90	1,41	-12,78	-38,53	VISCOFAN	14,25	-2,80	-0,73	11,37	3,83	-15,46
SAP AG STAM	29,39	14,25	12,31	13,78	-7,93	-16,95	VIVENDI	19,60	2,73	-2,68	-5,54	-22,25	-36,86
SCHERING	106,30	0,00	0,00	0,00	0,47	2,48	VOCENTO	3,50	11,82	1,16	-32,04	-71,82	-76,34
SCHNEIDER	52,05	3,95	10,07	10,50	-36,20	-46,72	VOLKSWAGEN	241,78	12,46	0,01	-38,15	34,09	116,28
SEDA BARNA	0,33	22,22	-8,33	-34,00	-72,50	-86,68	VUELING	4,90	20,10	-2,00	59,09	-42,01	-88,86
SEPRACOR INI	14,84	2,70	8,48	21,44	-30,98	-70,75	WALT DISNEY	19,73	11,85	-7,63	-15,58	-34,08	-43,17
SIEMENS AG	46,43	6,76	7,38	0,28	-32,79	-45,80	W-M. STORES	51,29	5,38	-0,12	2,48	-8,85	8,18
SNIACE	0,85	19,72	-6,59	-15,84	-60,65	-83,59	YAHOO	14,02	3,77	20,76	19,32	-50,23	-55,36
SOCIETE GRAL	36,75	57,25	19,11	-24,58	-44,28	-72,77	ZARDOYA O.	15,21	17,82	16,55	0,13	1,26	-28,79
SODEXHO	35,76	-0,38	-6,12	3,61	-1,53	-36,37	ZELTIA	3,68	23,08	5,75	-2,65	-29,50	-46,74
SOGECABLE	28,05	0,00	0,00	0,00	0,75	-11,93	#ARCELORMIT	19,90	33,56	15,90	-10,08	-62,63	-50,47
SOLARIA	2,03	34,44	-3,38	-33,22	-82,71	< de 2A	#COLONIAL	4,01	0,00	0,00	0,00	0,00	-34,09
SOL MELIA	3,40	53,15	-13,04	-24,44	-58,56	-81,70	#CRITERIA	2,78	31,13	1,09	8,17	-33,33	< de 2A
SOS ARANA	4,64	7,91	-55,38	-55,60	-66,31	-68,75	#IBERD. RENO	2,96	-0,67	-2,31	14,73	-31,16	< de 2A
STMICROELEC	4,61	37,90	5,98	-25,24	-30,36	-69,27	#TEC.REUNID	26,32	13,11	42,58	17,71	-44,54	-29,79
SUEDZUCKER	15,59	8,34	28,84	103,52	9,25	3,25	3COM CORP.	3,55	33,36	46,09	67,45	48,54	-12,13
SUEZ LY.	24,30	-1,98	-20,98	-10,27	-44,27	-40,48	3M CO.	53,73	11,20	-2,61	-1,74	-31,85	-29,94

OPERACIONES CON CRÉDITO AL MERCADO

SALDO DE OPERACIONES VIVAS (Efectivo en Euros) 14-04-2009

Valores	COMPRAS			VENTAS		
	N.º Operaciones	Títulos	Efectivo	N.º Operaciones	Títulos	Efectivo
Abengoa	1	1.956	23.217	8	8.860	86.990
Abertis Infr.				31	31.365	356.611
BBVA	15	35.170	220.383	224	927.031	6.003.492
Banesto	1	500	3.185	10	25.070	144.951
Bankinter	2	4.150	28.440	12	18.151	133.408
B. Popular	10	10.500	49.262	72	179.615	845.307
B. Sabadell				36	85.274	319.127
B. Santander	28	54.239	307.395	368	1.910.838	10.760.584
Bolsas y Mer.	1	1.000	19.100	21	7.287	122.675
Gas Natural	9	55.087	600.201	9	12.450	125.472
Indra A.	1	700	11.025	9	7.700	112.540
Cintra	3	5.900	25.193	12	20.991	73.689
FCC	1	200	4.040	22	11.802	257.849
Mapfre	6	43.900	90.009	20	91.294	149.161
G. Acciona	10	1.935	163.719	24	6.190	497.399
Endesa	3	1.700	41.016	4	2.631	40.576
Enagas	4	2.750	31.597	9	9.014	101.697
Acerinnox	2	700	7.496	25	21.433	203.939
Criteria	5	6.511	16.761	22	92.000	211.155
Obr. H. Lain	5	6.400	49.792	7	5.084	36.559
Gamesa	13	8.095	93.507	23	26.116	266.950
Iberdrola	11	16.590	93.265	70	286.921	1.566.037
Iberia	6	77.000	130.920	12	74.828	122.282
Ib. Renovables	1	2.000	6.500	12	36.325	111.928
Inditex				53	34.171	982.534
Telecinco	9	27.448	162.439	16	23.147	146.129
G. Ferrovial	4	3.280	65.516	15	9.732	178.051
ACS Const.	2	300	9.798	47	25.853	828.543
Grifols	2	2.250	25.285	11	6.480	72.550
Red Eléctrica				9	9.451	285.643
Repsol YPF	13	47.250	629.181	36	66.674	887.128
Téc. Reunidas	1	100	2.042	11	4.470	98.425
Telefónica	11	54.060	807.119	131	389.280	5.704.555
Sacyr Valleh.				9	12.096	72.868

AMPLIACIONES DE CAPITAL

VALOR	PROP.	PRECIO DCHO.(EUROS)	PRECIO EMISION %	DESEM-BOLSO	PLAZO SUSCR.
Faes Farma - D. 09 - MARZO	1 x 8	0,29	0,1 L. 100	0,00	09.03/23.03.09
Gas Natural - D. 09 - MARZO	1 x 1	1,59	7,82	7,82	14.03/28.03.09
Mapfre, S.A. - D. 09 - MARZO	1 x 22	0,01	1,41	1,41	18.03/01.04.09

PAGO DE DIVIDENDOS

VALOR	CONCP.	MONEDA	BRUTO	PAGO	
Banco de Andalucía	ES0113140133	A cta. 2008	Euros	0,7300	31.03.09
Banco de Sabadell	ES0113860A34	Compl. 2008	Euros	0,1200	02.04.09
Ebro Puleva	ES0112501012	A cta. 2008	Euros	0,0800	02.04.09
Mapfre, S.A.	ES012424E34	Compl. 2008	Euros	0,0800	02.04.09
Acerinnox	ES0132105018	A cta. 2008	Euros	0,1000	03.04.09
Bankinter	ES0113679I37	A cta. 2008	Euros	0,0781	04.04.09
Tubos Reunidos	ES0180850416	A cta. 2008	Euros	0,0350	10.04.09
Banco Popular Español	ES0113790531	A cta. 2008	Euros	0,0800	14.04.09
Abertis Infraestructuras, Serie A	ES0111845014	Compl. 2008	Euros	0,3000	15.04.09
Miquel y Costas	ES0164180012	A cta. 2008	Euros	0,1496	16.04.09
Uralita	ES0182170615	A cta. 2008	Euros	0,1000	17.04.09
Antena 3 de Televisión	ES0109427734	Compl. 2008	Euros	0,1200	21.04.09
Financiera Ponferrada	ES0138075033	A cta. 2008	Euros	0,3000	27.04.09
Banco Santander	ES0113900I37	A cta. 2008	Euros	0,2573	01.05.09
Banco Español de Crédito	ES0113440038	Compl. 2008	Euros	0,1640	04.05.09